2026 MAI

was ist los

BAD FÜSSING MAGAZIN

OFFIZIELLE INFOS DES KUR- & GÄSTESERVICE

VERANSTALTUNGSKALENDER

TV-PROGRAMM · IMMOBILIEN · GASTRO

Ihr Fachgeschäft mit der großen Auswahl

Uhren - Schmuck - Augenoptik
Wohnraumuhren - Trauringe

BARTH
Augenoptik
Kontaktlinsen
UHREN · SCHMUCK
94152 Neuhaus/Inn
Passauer Str. 19 · Tel. 08503/252
www.barth-uhren-optik.de

Öffnungszeiten: Mo-Fr 08:30 - 12:00 Uhr & 13:30-18:00 Uhr / Sa 08:30-12:00 Uhr

---

Kulinarik.pur

POSTWIRT
RICHSTEINS / POSTHOTEL

Echter Geschmack. Echte Tradition

Lassen Sie sich von unserer Leidenschaft für Qualität und Gastfreundschaft begeistern

Inntalstraße 36 | 94072 Bad Füssing
Tel. 0 85 31/2 90 90 | www.richsteins-posthotel.de

Kinderecke

Kinderecke Im Kaufhaus Geml
Kurallee 16 | 94072 Bad Füssing
ÖFFNUNGSZEITEN:
Montag - Freitag: 10:00 - 18:00 Uhr
Samstag: 09:30 - 13:00 Uhr

BESSER IN BEWEGUNG

AUSDAUERND MIT DEN BANDAGEN VON SPORLASTIC

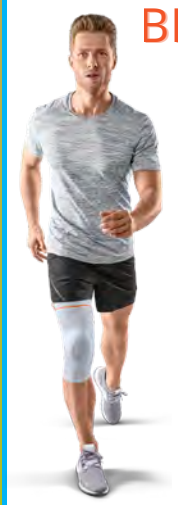

GENU-HiT®

Kniebandage mit ringförmiger Silikonfriktionspelotte und seitlicher Verstärkung.

- faltenfreier Sitz
- verbesserter Blut- und Lymphabfluss
- sehr dünn
- hoher Tragekomfort

SPORLASTIC

PASSAU . POCKING . FREYUNG . VILSHOFEN . OSTERHOFEN . WALDKIRCHEN

☎ 08581 | 910606

Sanitätshaus Mais
Sani · Homecare · Orthopädie · Rehatechnik

TÄGLICH 13 STUNDEN 'EINSCHÄNKEN' 11-24 UHR

Hofschänke

Lebendig Bayrische
WIRTSHAUSKULTUR

FANZONE FUSSBALL LIVE
ALLE SPIELE DER 1. & 2. BUNDESLIGA, UEFA CHAMPIONS- & EURO LEAGUE
IM HOFSCHÄNKE-BRÄUSTÜBERL & AUF HOFSCHÄNKE-ALMTERRASSE

Durchgehend
Warme Küche bis 22:00 Uhr

Öffnungszeiten
Täglich 11:00 bis 24:00 Uhr

Nachtschwärmer
Nachtkarte bis 23:30 Uhr

Schlagerparty
STIMMUNGSVOLL MIT TANZFLÄCHE
JEDEN DONNERSTAG UM 18:00 UHR
Livemusik
IM HOFSCHÄNKE-BRÄUSTÜBERL

Für Reservierung
QR-Code scannen

J.&W. Augustiner Bräu München gegründet 1328

Am Springbrunnenkreisverkehr gegenüber Therme 1

Hofschänke · Thermalbadstraße 6 · D-94072 Bad Füssing
Tel +49 85 31 9 14 13 53 · hofschaenke-badfuessing.de

#EndlichWieder BAD FÜSSING
Wir sind mit dabei!

wasistlos

INHALTSVERZEICHNIS

BAD FÜSSING MAGAZIN

DARAUF DÜRFEN SIE SICH DIESMAL FREUEN

BAD FÜSSING
4 Waldbaden
6 Ladys in motion
7 Freibad
8 Gästeehrungen
9 Grillsaisoneröffnung
10 Leonhardimuseum
11 Yoga im Park
12 Golf
14 Tage der offenen Kurgärtnerei

INFORMATIV
5 Motorradfrühschoppen
25 Burghausen
42 Naturium am Inn

UNTERHALTSAM
16 Af an Ratsch
18 Kurzkrimi
20 TV-Programm
30 Kleinanzeigen
33 Lesetipp
39 Der Vorplatz der Filmgalerie
40 Kino

WEGWEISEND
57 Zentrumsplan
59 Erlebnisplan Bad Füssing

KUR- & GÄSTESERVICE
44 Gastronomie
48 Einkaufen
49 Sport
51 regelm. Veranstaltungen
46 Gesundheit
54 A-Z
56 Kurseelsorge
60 Veranstaltungskalender

PREMIUM NEWS
71 Exklusive Neuigkeiten

offiz. Medium des Kur&GästeService

IMPRESSUM

*„wasistlos badfüssing magazin": 11 x jährlich / 35. Jahrgang, Ausgabe Nr. 393 MAI 2026. Die Verteilung erfolgt kostenlos. Verlag/Redaktion: CS-Inmedia Geschäftsinhaberin Caroline Spreitzer, Grünet 26, 94127 Neuburg, Tel. 08503/9236725, www.cs-inmedia.de, redaktion@cs-inmedia.de, USt-ID-Nr.: DE 158337523. Herausgeber, für den Inhalt verantwortlich C. Spreitzer Zentraler Anzeigenverkauf: Werbe- und Mediaberatung: CS-Inmedia, Grünet 26, 94127 Neuburg, Tel. 08503/9236725, office@cs-inmedia.de. Kleinanzeigen Bad Füssing: KINDERECKE - Im Kaufhaus Geml, Kurallee 16, 94072 Bad Füssing, Öffnungszeiten: Montag - Freitag: 10:00 - 17:00 Uhr Samstag: 09:30 - 13:00 Uhr || Redaktionsschluss: 15. des Vormonats. Die mit Namen oder Kürzel gekennzeichneten Beiträge geben nicht unbedingt die Meinung der Redaktion wieder. Die Verantwortung incl. Bildrechte für die mit ** gekennzeichenten Inhalte liegt beim Kur- und GästeService Bad Füssing - Inhalte ohne Gewähr! Jeder Nachdruck, auch auszugsweise, ist nur mit schriftlicher Erlaubnis des Verlages gestattet. Für eingesandte Manuskripte und Bildsendungen kann die Redaktion keinerlei Haftung übernehmen. Fotos vom Verlag bzw. vom jeweiligen Veranstalter, sofern nicht anders angegeben. Es gelten unsere Allg. Geschäftsbedingungen. DTK 25, © Landesamt für Vermessung u. Geoinformation Bayern, Nr. 4700/08 - Fotos Veranstaltungskalender: Kur-&GästeService Bad Füssing - Titelbild: Moritz Attenberger | Kur-&GästeService Bad Füssing | Kurpark*

WALDBADEN

WaldGesundheits- & ErlebnisProgramm im Kur- & Heilwald

WALDBADEN – ACHTSAMKEIT IM WALD

Achtsamkeit im Wald heißt auf Tuchfühlung gehen - mit dem Wald und uns selbst. Wir verlassen konventionelle Wege, wechseln die Perspektive, erleben den Zauber des Waldes mit allen Sinnen und nehmen uns Zeit zum bewussten Ausruhen und Kraftschöpfen.

Durch individuelle Übungen wird die Achtsamkeit geschult, Entspannung und Erholung ermöglicht und die Verbundenheit zur Natur gefördert. Beispielsweise mit besonderen Gehübungen, Augenyoga, Atem-, Fokussierungs- und Riechübungen konzentrieren wir uns auf uns selbst und die Wirkkraft des Waldes. Dabei kann der Wald zum Spiegel des eigenen Selbst werden. Dieses Angebot ist besonders für alle geeignet, die sich das Verlassen herkömmlicher Wege zutrauen und eine bewusste Ich- und Auszeit im Wald genießen wollen.

FREITAG, 15. MAI VON 14:30 BIS 16:30 UHR

KOSTEN: 19,00 € *mit gültiger BF-KARTE / Bürgerkarte: 3,00 € Ermäßigung*

BEWEGLICHKEITSTRAINING IM WALD MIT KASSENZUSCHUSS!

TERMINE NACH VEREINBARUNG

KOSTEN: 19,50 €, *max. 5 Einheiten*

WALDBADEN LIGHT

Unser Kur- & Heilwald verbreitet zu jeder Jahreszeit eine besondere Atmosphäre. Auf dem Weg durch den Wald erleben Sie dessen vielseitige Facetten und genießen sein besonderes Innenklima. Dabei werden sämtliche Sinne angesprochen: Beim bewussten Gehen spüren Sie den weichen und moosigen Untergrund, sehen das pulsierende Grün der Pflanzen und Bäume, hören das Zwitschern der Vögel und genießen die Stille des Waldes. Mit speziellen Übungen und Impulsen tauchen Sie bewusst in den Wald ein, kommen zur inneren Ruhe und Gelassenheit.

FREITAG, 1. MAI VON 14:30 BIS 16:00 UHR

KOSTEN: 15,00 € *mit gültiger BF-KARTE / Bürgerkarte: 3,00 € Ermäßigung*

KRÄUTERSPAZIERGANG MIT DIPL. KRÄUTERPÄDAGOGIN SONJA URLBERGER

DIENSTAG, 12. MAI VON 14:00 BIS 15.30 UHR
DIENSTAG, 26. MAI VON 14:00 BIS 15.30 UHR

Kosten: 14,00 €, *mit gültiger BF-KARTE / Bürgerkarte: 3,00 € Ermäßigung*

Weitere Informationen & Anmeldung:

Mindestteilnehmer 3 Personen. Die Teilnehmerzahl ist begrenzt, eine Teilnahme ist ab 12 Jahren möglich. Für Gruppen ab 6 Personen bieten wir bei Bedarf individuell Termine an. Bitte besprechen Sie mit Ihrem Arzt oder Therapeuten, ob die Waldtherapie für Sie geeignet ist.

Anmeldung im Gesundheit ServiceCenter,
Rathausstraße 8, Tel. 08531 975-511,
www.badfuessing.com/Waldbaden

Fotos: Kur- & GästeService Bad Füssing

café romilia
café - bistro - vino

täglich geöffnet 9:00 - 22:00 Uhr

Kurallee 12
94072 Bad Füssing

info@romilia.de
+49 (0) 8531-2906-200

FRÜHSTÜCK
KAFFEE
&KUCHEN
SNACKS
WEIN&
DRINKS

DIANA
BOUTIQUEHOTEL

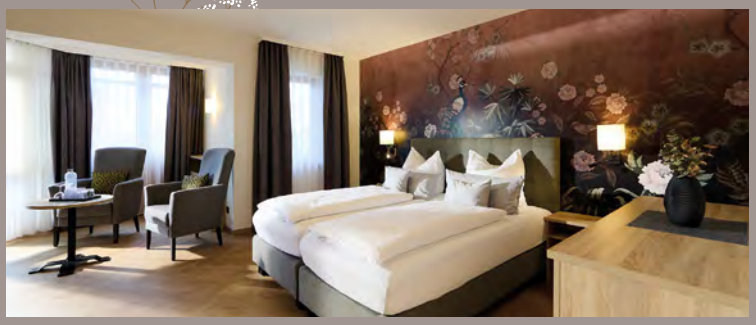

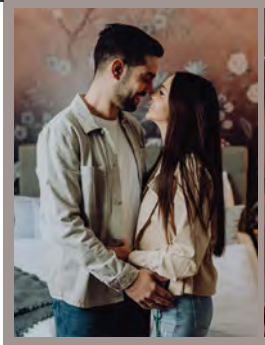

BOUTIQUEHOTEL

Diana Boutiquehotel | Kurallee 12 | 94072 Bad Füssing
Telefon: +49 (0)8531 2906-0
www.diana-hotel.de

BAD FÜSSING

Motorradfrühschoppen am 17. Mai – für den guten Zweck

Volles Programm für Biker, Familien und Fans – Erlös geht an die Kinderhilfe Holzland e. V.

Am Sonntag, den 17. Mai, erwartet Motorradfans und Besucher ein besonderes Highlight: Der diesjährige Motorradfrühschoppen lädt ab 10 Uhr zu einem abwechslungsreichen und stimmungsvollen Tag mit Motorensound, Show, Geselligkeit – und vor allem einem guten Zweck.

Bereits ab 10 Uhr beginnt das Eintreffen der Fahrzeuge. Die offizielle Schirmherrschaft übernimmt der 1. Bürgermeister Tobias Kurz, der die Veranstaltung feierlich eröffnet. Um 11:30 Uhr sorgt die Tanzgruppe „Letz Fetz" mit einer schwungvollen Showeinlage für Unterhaltung, bevor es in den gemütlichen Teil übergeht.

Ein weiterer Höhepunkt ist die feierliche Motorradweihe, die gegen 12:30 Uhr von Pfarrer Gunther Drescher durchgeführt wird – ein Moment der Besinnung und Gemeinschaft, der unter den Motorradfahrern stets große Bedeutung hat.

Gegen 13:30 Uhr heißt es dann: Helme auf und los geht's zur gemeinsamen Ausfahrt über rund 30 Kilometer – ein beeindruckendes Bild, wenn sich Dutzende Maschinen gemeinsam in Bewegung setzen.

Die Veranstaltung steht ganz im Zeichen der Kinderhilfe Holzland e. V., der der gesamte Erlös zugutekommt. Für das leibliche Wohl ist natürlich ebenfalls bestens gesorgt – eine zünftige Brotzeit und kühle Getränke warten auf die Gäste.

Alle Biker, Familien, Freunde und Unterstützer sind herzlich eingeladen, dabei zu sein, Gutes zu tun und einen besonderen Tag in Gemeinschaft zu erleben

FOTOS: THERMENWELT FÜSSING

AUS EINER BEGEGNUNG WIRD EINE BEWEGUNG

Ladys in motion
FESTIVAL BAD FÜSSING

Manchmal entstehen die besten Ideen aus einem einfachen Gespräch. Bei einem Charity-Event von Kathy Hummels trafen ein Unternehmer und ein Profitänzer aufeinander – ein Austausch, der mehr werden sollte als nur eine nette Bekanntschaft. Jens Bernitzki, ehemaliger Geschäftsführer des Wellnesshotels Wittelsbach, und Christian Polanc, ehemaliger Let's-Dance-Profitänzer, teilten schnell eine gemeinsame Vision: **Bewegung, Lebensfreude, Fitness und Gemeinschaft in einem einzigartigen Event für den Kurort Bad Füssing zu vereinen**. Christian Polanc ist einem Millionenpublikum aus der RTL-Erfolgsshow Let's Dance bekannt, in der er gemeinsam mit prominenten Tanzpartnerinnen und -partnern Choreografien einstudierte, die anschließend von der Jury um Jorge González, Motsi Mabuse und Joachim Llambi bewertet wurden. **Genau diese Leidenschaft für Tanz, Energie und Motivation sollte nach Bad Füssing getragen werden**.

Gesagt, getan: Nina Jungbauer, Geschäftsführerin der Thermenwelt Bad Füssing, brachte die kreativen Köpfe zusammen. Ideen flossen, Konzepte entstanden – und schließlich war sie geboren: eine Festivalidee, die es so in Bad Füssing noch nie gegeben hatte. **Das „Ladys in motion"-Festival – ein Tanz- und Fitnessfestival exklusiv für Frauen**. Im Jahr 2025 feierte das Festival seine erfolgreiche Premiere. Über 200 Frauen kamen in der malerischen Kurstadt zusammen, tanzten, trainierten und feierten Gemeinschaft. **Mehr als 70 Workshops** mit nationalen und internationalen Presenterinnen und Presentern sorgten für ein abwechslungsreiches Programm aus Tanz, Fitness und Inspiration. „Die Stimmung, die Community – so etwas habe ich in dieser Form noch nie erlebt. Es war einfach unglaublich", schwärmt Nina Jungbauer.

Auf diesem großen Erfolg baut die Thermenwelt Bad Füssing nun auf: **Vom 9. bis 12. Juli findet die zweite Ausgabe des „Ladys in motion"-Festivals statt**. Auch 2026 dürfen sich die Teilnehmerinnen auf **über 70 Workshops, hochkarätige Trainerinnen und Trainer sowie bekannte Persönlichkeiten** freuen – darunter Ivam Da Silva, Schweppy, Steffi Rohr und Petra Havelkova. **Ein Let's-Dance-Überraschungsgast mit eigenen Kursen ist ebenfalls wieder dabei** – mehr wird dazu aktuell noch nicht verraten. Neben den beliebten Mottopartys erwartet die Teilnehmerinnen am **Freitag, den 10.07.2026, ein besonderes Alternativprogramm: ein entspannter Abend in der Therme Eins mit Cocktails, Black Jack und DJ.**

Das Festival steht für mehr als nur Sport: **Es ist eine bewusste Auszeit für Frauen**, die sich im Alltag oft zu wenig Zeit für sich selbst nehmen. Me-Time, Bewegung, Tanz und neue Begegnungen verbinden sich mit der Übernachtung in einem der 14 Wellnesshotels der Thermenwelt Bad Füssing, die attraktive Arrangements für die Teilnehmerinnen anbieten. **Tagestickets sind bereits verfügbar** – ebenso wie der **Kauf direkt vor Ort im Kartenvorverkauf in der Kurallee 15**. Besonders attraktiv ist auch der **Gruppenrabatt: ab 10 Personen bis zu 35 Prozent Preisvorteil auf alle Tickets**.

Aktuell läuft eine **Frühbucheraktion**, und die Nachfrage ist groß: **Rund 130 Tickets sind bereits verkauft, die Plätze sind begrenzt – schnell sein lohnt sich**. „Ladys in motion" ist ein Festival, das bewegt. **Und die Frauen feiern**. Weitere Informationen unter: **www.ladysinmotion.de**

MÜHLBACH Sushi CLUB

In unserem **MÜHLBACH** Sushi Club verbinden wir japanische Küche mit stilvollem Ambiente und hochwertigen Zutaten.

Freuen Sie sich auf Sushi Rolls, Tempura und japanische Gerichte vom Grill. Aus der MÜHLBACH Bar servieren wir auf die japanische Küche abgestimmte Drinks, Cocktails und passende Weine.

Öffnungszeiten:
Mittwoch bis Sonntag 18.00 bis 23.00 Uhr
Montag und Dienstag Ruhetag

DAS MÜHLBACH Sushi Club | Bachstraße 15, 94072 Bad Füssing
www.muehlbach.de/sushiclub | T. 08531-2780

1798 Kirchawirt
Wirtshaus am Dorfplatz Safferstetten

Herzlich Willkommen bei uns im Kirchawirt, gegenüber des denkmalgeschützen Bauernhauses am Dorfplatz Safferstetten

WARME KÜCHE
DIENSTAG - SAMSTAG
17:00 Uhr – 21:00 Uhr
SONN- und Feiertags
11:30 Uhr – 14:00 Uhr & 17:00 Uhr – 21:00 Uhr
Montag Ruhetag

UNSER WOCHENPROGRAMM
Jeden Dienstag
Frische Kalbsleber Berliner Art

Jeden Mittwoch
Ofenfrischer Schweinebraten mit Knödel und Krautsalat
----
jeden Donnerstag
Rindertatar vom hiesigen Weiderind

KIRCHAWIRT – AM DORFPLATZ SAFFERSTETTEN
Bachstraße 15, 94072 Bad Füssing | **T** 08531 278-425 | **www.kirchawirt.de**

BAD FÜSSINGS FREIBAD STARTET IM MAI IN DIE NEUE SAISON

Sportliche Bahnen ziehen, hohe Sprünge wagen, rasant die Wasserrutschen hinuntersausen oder auf der sonnigen Liegewiese entspannen: Das Bad Füssinger Freibad garantiert täglich von 9 bis 20 Uhr erfrischenden Sommergenuss, Abkühlung, Sport, Spiel und Spaß und Entspannung für die ganze Familie auf einer Wasserfläche von 2.600 Quadratmetern.

Je nach Witterung ist der Start in die Badesaison für Mitte Mai geplant. Den genauen Termin finden Sie auf der Internetseite der Gemeinde unter:

www.gde-badfuessing.de

DIE EINTRITTSPREISE:

Erwachsene: 5,00 €, ab 18 Uhr: 4,00 €
Jugendliche und ermäßigter Tarif: 3,50 €, ab 18 Uhr: 2,50 €
NEU: Familien-Tageskarte
(zwei Erwachsene mit max. drei Kindern): 15,00 €
Es gibt auch wieder Zehnerkarten und Saisonkarten.

GÄSTEEHRUNGEN

WIR SAGEN DANKE!

Ohne unsere Gäste wäre Bad Füssing nicht das, was es heute ist: ein lebendiger, beliebter Urlaubs- und Kurort. Viele Menschen haben hier ihre Kur verbracht, ihr körperliches Wohlbefinden gefördert, unsere herrliche Natur entdeckt und am traditionellen Leben in Bad Füssing teilgenommen. Einige können von ihren Heilerfolgen, andere von ihren Erfahrungen und besonderen Empfehlungen erzählen. An dieser Stelle möchten wir uns herzlich bedanken, dass viele unter Ihnen unserer Region über lange Jahre die Treue gehalten haben. Denn diese Form der Anerkennung ist wohl der schönste Lohn unserer Arbeit und ein wunderbarer Anlass, langjährige Gäste besonders zu ehren.

VOM 12.03.2026

Die goldene Ehrennadel samt Urkunde für 20 und mehr Aufenthalte in Bad Füssing erhielten: Anita Wolf aus Darmstadt (30) sowie Helga Helmbold aus Berlin (80).

VOM 19.03.2026

Die goldene Ehrennadel samt Urkunde für 20 und mehr Aufenthalte in Bad Füssing erhielten: Roswitha Röhrle aus Wiggensbach (20), Ingrid Kugler aus Buckenhof (20), Wolfgang und Irmtraud Schmitz aus Minden (40), Maria Rimke aus Langerwehe (55) sowie Heltrud Golombek aus Nörvenich (65).

VOM 26.03.2026

Die silberne Ehrennadel samt Urkunde für 15 Aufenthalte in Bad Füssing erhielten: Günther und Monika Prokop aus Gera/Sollmitz.

Die goldene Ehrennadel samt Urkunde für 20 und mehr Aufenthalte in Bad Füssing erhielten: Wolfgang Kleiner aus Böblingen (20), Elisabeth Grimm aus Roth (25), Gerda Och aus Hünfeld (25), Gabriele Dziadek aus Hessisch Oldendorf (40) sowie Erika Seck aus Höxter (45).

VOM 02.04.2026

Die silberne Ehrennadel samt Urkunde für 15 Aufenthalte in Bad Füssing erhielt: Angela Kasajanow aus Wölfersheim.

Die goldene Ehrennadel samt Urkunde für 20 und mehr Aufenthalte in Bad Füssing erhielten: Peter Konrad aus Wölfersheim (20), Hans und Gertrud Römer aus Sulzheim (25), Heinz-Georg (35) und Helga (30) Walter aus Oelznitz, Hans-Dieter und Anita Hoffmann aus Nersingen (40), Helmut und Erika Leibinnis aus Gohrisch (55), Axel Kraux-Koch aus Bad Hersfeld (70) sowie Christa Rodenberg aus Frankfurt am Main (75).

Der Bayerische Bauernverband Niederbayern in Kooperation mit dem Bayerischen Staatsministerium für Ernährung, Landwirtschaft, Forsten und Tourismus präsentieren die

BAYERISCHE GRILLSAISONERÖFFNUNG 2026

am Samstag, 9. Mai 2026 in Bad Füssing

mit BR Moderatorin Regina Wallner

Schirmherr: Bundesminister für Landwirtschaft, Ernährung und Heimat
Alois Rainer, MdB

AB 14:00 UHR:
Musik d´Querdreiba

15:00 UHR:
Eröffnung der Veranstaltung. Bundeslandwirtschaftsminister Alois Rainer und das niederbayerische Bezirksehrenamt Siegfried Jäger und Claudia Erndl geben den Startschuss

15:15 UHR:
Prof Grillmeister Christian Fischer grillt gemeinsam mit Alois Rainer und den Ehrengästen Bayerische Schmankerl

15:30 UHR:
Rundgang mit den Ehrengästen zu den Informationsständen

16:00 UHR:
Ofenfrisch & Ortsnah: Wie regionale Zutaten den Grillgenuss veredeln – Landesinnungsmeister des bayerischen Bäckerhandwerks Günter Wagnger

16:30 UHR:
Freizeit und Urlaub in Bad Füssing und im Passauer Land – Tourismusmanagerin Daniela Leipelt

16:45 UHR:
Showgrillen der Bayerischen Jungbauernschaft mit köstlichen Lamm- Spezialitäten

17:00 UHR:
Vorzüge bayerischer Qualitätsprodukte: Warum regionale Lebensmittel mit dem Siegel „GQ – geprüfte Qualität“ besonders überzeugen – Bezirksbäuerin Claudia Erndl

CA. 17:30 UHR:
Abschluss der Veranstaltung

DAMALS WARS – DE GUADE OIDE ZEIT

LEONHARDIMUSEUM WIDMET DEM LANDLEBEN VERGANGENER ZEIT EINE AUSSTELLUNG

Damals war`s - das Landleben hat sich verändert" mit der diesjährigen Sonderausstellung will das Aigener Leonhardimuseum einen Einblick gewähren in die "guade oide Zeit". Ob da alles besser war, wie es sprichwörtlich heißt, davon kann sich der Ausstellungsbesucher selbst ein Bild machen, wenn er die Gerätschaften des Baders sieht. Auch eine über 300 jährige Handwerkstradition des Ortes im Wandel wird gezeigt: der Oanga Schmied und sein Wandel vom Pferde beschlagen und Wagenreifen aufziehen hin zur modernen KFZ-Werkstatt. Die Exponate zu diesen beiden, auf dem Land weitverbreiteten Berufen und weitere Ausstellungsstücke zeigen, dass das Landleben früher durchaus anstrengend war.

Mit Aufnahmen aus der Mitte des vergangen Jahrhunderts wird deutlich, wie sich der Ort baulich verändert hat.

Darüber hinaus erklärt die Dauerausstellung die Ursprünge der Leonhardiverehrung, das Leben des Heiligen in Frankreich, wie der Leonhardikult nach Aigen am Inn kam und dessen Verbreitung im Süddeutschen Raum. Die bereits seit dem 11. Jahrhundert im Ort bezeugte Wallfahrt zum heiligen Leonhard gilt als Ursprung der Verehrung des Heiligen in Bayern. Über 200 ausgestellten Votiv- und Opfergaben aus Eisen, Wachs, Silber und Holz berichten von der einst überregionalen Bedeutung der Aigener Wallfahrt.

Auch dem Lebensweg des Heiligen Bruder Konrad, dem wohl bekanntesten „Aigen-Wallfahrer", bietet das Museum Platz.

Geöffnet ist das Museum ab April, jeden Dienstag von 14 bis 17 Uhr sowie jeden ersten Dienstag im Monat bis 20 Uhr. Der erste Öffnungstag ist Dienstag, 07.04.2026, weitere Informationen findet man unter www.leonhardimuseum.de, dort kann man auch evtl. Sonderöffnungszeiten für Besuchergruppen vereinbaren. Der Bad Füssinger Kur und Gästeservice bietet übrigens einmal im Monat, an einem Mittwoch, eine geführte Radtour nach Aigen am Inn ins Museum an. Diese ist mit einer Führung durch die Dauerausstellung verbunden – nähere Infos auf den Veranstaltungsseiten des Kur- und Gästeservice.

__Foto 1__ (Hofer): Ein altes Pferdegeschirr, vom Aigener Sattler.

__Foto 2__ (Hofer): Altes Fotos und Arbeitsgeräte vom „Innspitz Hans" das Atlantis von Aigen, versunken im Stausee des Inns.

__Foto 3__ (Hofer): Die gezeigten Votivgaben zeugen von einer lebendigen Wallfahrt.

__Foto 4__ (Hofer): Der Verehrung des Heiligen Leonhard und der Aigener Wallfahrt ist die Dauerausstellung gewidmet.

LEONHARDIMUSEUM AIGEN
Penninger Weg 7, Bad Füssing, Aigen a. Inn
T. 08537 91 089 | kontakt@leonhardimuseum.de
www.leonhardimuseum.de

FOTOS & TEXT: WOLFGANG HOFER

YOGA IM PARK

Finden Sie innere Ruhe und Entspannung zur Stärkung der körperlichen und geistigen Gesundheit und stellen Sie den Stress des Alltags in den Hintergrund!

unter fachlicher Leitung von Yogalehrerin Katja Puscher
Mittwoch 9:30 bis 10:15 Uhr und
Freitag 9:30 bis 10:15 Uhr (außer an Feiertagen)
Einzelkarte (45 Min.) 9,00 €
mit gültiger Bad Füssinger-KARTE / Bürgerkarte: 3,00 € Ermäßigung

Der Kauf einer Einzelkarte ist spätestens einen Tag vor Veranstaltungsbeginn erforderlich!
Für die Teilnahme benötigen Sie keine Yoga-Matte.

WEITERE INFORMATIONEN & ANMELDUNG:

Anmeldung im Gesundheit ServiceCenter,
Rathausstraße 8, Tel. 08531 975-511,

Mo, Mi, Do 12:00 - 16:00 Uhr
Di, Fr 09:00 - 13:00 Uhr
(außer an Feiertagen)

FIRST CLASS
PARK HOTEL
AN DER QUELLE
MEDITERRAN ENTSPANNEN

ENTDECKEN SIE UNSERE NEUE ZIMMERKATEGORIE: DIE STUDIOS – IHR PERFEKTER RÜCKZUGSORT.

Getreu dem Motto aus alt mach neu, haben wir diesen Winter genutzt um in unseren Altbauzimmern eine Kernsanierung durchzuführen. Entstanden ist die Zimmerkategorie: „Studio“, angesiedelt im Bereich der Junior-Suiten.

Eingerichtet mit einem modernen, stilvollen Design und hochwertigen Annehmlichkeiten, die Ihren Aufenthalt zu einem besonderen Erlebnis machen. Ob für einen Kurzaufenthalt oder längere Erholung, unsere Studios bieten Ihnen den perfekten Rückzugsort.

Herzlichst
Ihre Familie Stopp

Parkhotel Stopp OHG | Waldstraße 16 | 94072 Bad Füssing
T +49/ 8531/ 9280 | team@parkhotel.stopp.de
www.parkhotel.stopp.de

Jetzt Anfragen +49 8531 / 9280

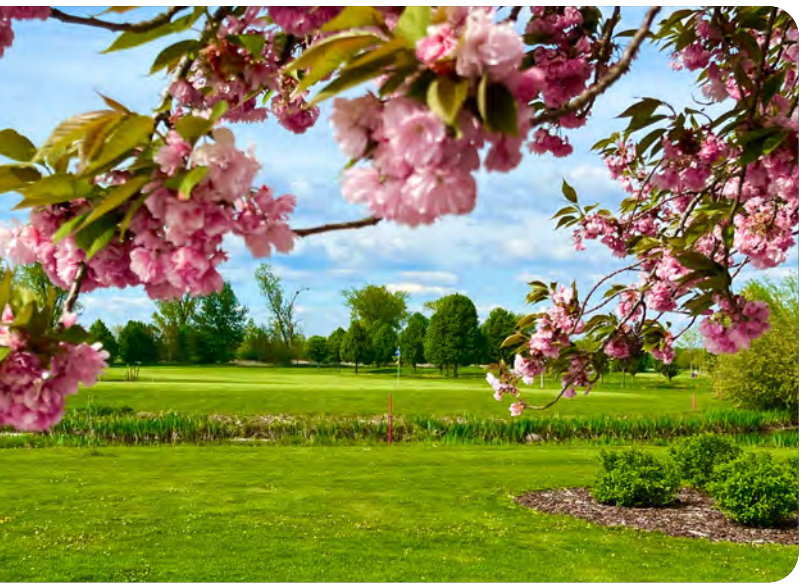

Vorankündigung für Juli:

6. ROTTALER BÄDERDREIECK GOLFWOCHE

Vier traumhafte Golftage im Bäderdreieck vom 20. bis 24. Juli 2026

Für Golf-Fans gehört das Turnier wohl zu einem Pflichttermin, denn es geht im Juli wieder vier Mal über 18 Löcher. Gespielt wird auf den Golfplätzen des ThermenGolf Bad Füssing-Kirchham, Porsche Golf Course Bad Griesbach, Golfclub Sagmühle und Bella Vista Golfpark in Bad Birnbach.

Bei den vier Einzelwettspielen wird stets nach Stableford gespielt. Auf die Sieger warten attraktive Preise, die garniert werden mit Eintrittskarten in die Thermen der Kurorte. Auch die Startgeschenke können sich sehen lassen – darin befinden sich regionale Produkte, aber auch Partnergutscheine für Veranstaltungen in den drei Kurorten und vieles mehr.

FRISCHER SCHWUNG IN DIE GOLFSAISON

DER THERMEN GOLFCLUB BAD FÜSSING STARTET IN DEN MAI

Mit dem Frühling erwacht nicht nur die Natur rund um Bad Füssing zu neuem Leben, auch auf den gepflegten Fairways des Thermen Golfclubs beginnt die Saison mit spürbarer Energie. Der Mai markiert traditionell den Auftakt in eine der schönsten Zeiten für Golferinnen und Golfer und präsentiert die Anlage in sattem Grün und optimalem Pflegezustand.

Der Thermen Golfclub Bad Füssing, eingebettet in die idyllische Landschaft des niederbayerischen Bäderdreiecks, bietet sowohl ambitionierten Spielern als auch Einsteigern ideale Bedingungen. Die weitläufige 18-Loch-Meisterschaftsanlage überzeugt mit abwechslungsreichen Bahnen, die strategisches Spiel ebenso erfordern wie präzise Technik. Gleichzeitig sorgt die offene Gestaltung des Platzes für ein angenehmes Spielgefühl und beeindruckende Ausblicke.

Im Mai stehen neben dem regulären Spielbetrieb auch zahlreiche Turniere und Veranstaltungen auf dem Programm. Mitglieder und Gäste dürfen sich auf sportliche Highlights und gesellige Runden freuen. Besonders gefragt sind die offenen Turniere, die Golffreunde aus der gesamten Region anziehen.

Auch abseits der Fairways zeigt sich der Thermen Golfclub von seiner vielseitigen Seite. Die großzügigen Übungseinrichtungen bieten ideale Bedingungen, um gezielt an Technik und Spielgefühl zu arbeiten. Gleichzeitig lädt das Clubrestaurant mit einer abwechslungsreichen Küche, die für jeden Geschmack etwas bereithält, und einladender Terrasse dazu ein, den Golftag entspannt ausklingen zu lassen. So wird ein Golftag in Bad Füssing schnell zu einem rundum gelungenen Erlebnis, das Aktivität und Erholung harmonisch miteinander vereint.

Der Start in den Mai zeigt einmal mehr, warum der Thermen Golfclub Bad Füssing als eine der attraktivsten Golfadressen der Region gilt. Wer Natur, Sport und Entspannung miteinander verbinden möchte, findet hier beste Voraussetzungen für unvergessliche Golftage.

Golf einfach ausprobieren: Kostenlose Schnupperstunden für Einsteiger

Wer schon immer einmal Golf ausprobieren wollte, hat im Thermen Golfclub Bad Füssing die perfekte Gelegenheit dazu. Jeden Samstag können Interessierte ganz unkompliziert erste Erfahrungen sammeln und unter fachkundiger Anleitung die Grundlagen des Spiels kennenlernen. Zwischen 11:00 und 12:00 Uhr begleitet Golflehrer Christian Bauer die Teilnehmer auf dem Übungsgelände und gibt einen entspannten Einblick in Technik und Spielgefühl, ganz ohne Verpflichtungen und kostenfrei. Im Anschluss besteht die Möglichkeit, das Interesse direkt zu vertiefen und aus verschiedenen Kursangeboten zu wählen, etwa mit einem Platzreifekurs als nächstem Schritt in die Golfwelt. Eine vorherige Anmeldung im Clubsekretariat wird erbeten, telefonisch unter 08537/91990 oder per E Mail an **info@thermengolf.de**

Turnierkalender Mai 2026

				Loch
01.	Fr	**Maiturnier**	offen	18
05.	Di	**Mannschaft AK 65**	team	18
07.	Do	**Holzapfels Bar & Lounge 9 Loch Turnier**	offen	9
09.	Sa	**GolfHouse Turnier Scramble**	offen	18
15.	Fr	**9 Loch After Work** *by Vitalhotel Falkenhof*	offen	9
22.	Fr	**9 Loch After Work** *by Thermenhotel Gass*	offen	9
29.	Fr	**9 Loch After Work** *by Parkhotel Stopp*	offen	9

GREENFEE - Preise 2026

18-Loch	€ 90,00
9-Loch	€ 50,00

Gäste der Bad Füssinger Partnerhotels erhalten 30 % Ermäßigung.

Ihre Vorteile als Greenfeespieler bei einer reg. 18-Loch-Runde:

Freier Eintritt in der Bad Füssinger Therme Eins und Johannesbad am jeweiligen Spieltag.

Preisermäßigung in der Europa-Therme

Freier Eintritt in die Bayerische Spielbank Bad Füssing

Erfahren Sie immer die aktuellsten Neuigkeiten auf unserer Homepage **www.thermengolf.de** oder auf unserer Facebookseite **facebook.com/thermengolfclub**

ThermenGolfClub Bad Füssing – Kirchham | Thierham 3, 94072 Bad Füssing
Infos und Anmeldungen unter T 08537/91990 oder info@thermengolf.de

RESTAURANT IM GRÜNEN
FENSTER IN DIE NATUR
Das Golfrestaurant ist wieder geöffnet und freut sich auf Ihren Besuch!

Wirt z'Füssing
by Johann Salzberger

Immer was los!

Wirt z'Füssing by Johann Salzberger

15. Mai 2026 19.00 Uhr
Country und Western Fest
Eintritt frei!

Live Musik
Line Dance

(nur bei Schönwetter)

Alle Personen, die im Western Outfit kommen, erhalten ein Glas „Feuerwasser" aufs Haus!

www.wirtfuessing.de

SCHNITZEL-GENUSS UM NUR JE € 16,90

VERSCHIEDENE VARIATIONEN VOM SCHWEIN ODER VON DER PUTE

JEDEN MITTWOCH: 16.30 - 22.00 UHR

ÖFFNUNGSZEITEN

Samstag / Sonntag / Montag Dienstag + Feiertage	Mittwoch / Donnerstag Freitag
11.30 UHR BIS 22.00 UHR	**15.30 UHR BIS 22.00 UHR**
(DURCHGEHEND WARME KÜCHE BIS 21.00 UHR)	(WARME KÜCHE BIS 21.00 UHR)

Tage der offenen Kurgärtnerei

08.05. bis 11.05.2026

Uhrzeit

Mit Kaffee und Kuchen

08.05. Fr — 12:00 - 17:00

GEÖFFNETE PFORTEN

Genießen Sie unsere blühende Pflanzenvielfalt und tauchen Sie ein in eine blumige Welt!

08.05. Fr — 14:00 - 15:00

FÜHRUNG durch die Kurgärtnerei

mit Betriebsleiter
Rudi Fuchs

08.05. Fr — 15:00 - 15:30

FLORALE GESTALTUNG

Optisch ansprechende Blumen-Arrangements
Leitung: Floristmeisterin **Diana Brand**

08.05. Fr — 15:30 - 16:00

SOMMERBEPFLANZUNG

Ein herrliches Erlebnis mit den Bad Füssinger Gärtner*innen.

09.05. Sa — 12:00 - 20:00

GEÖFFNETE PFORTEN

Genießen Sie unsere blühende Pflanzenvielfalt und tauchen Sie ein in eine blumige Welt!

09.05. Sa — ab 18:00

KURKONZERT in der Kurgärtnerei

Eine sinnliche Verbindung: harmonische, musikalische Klänge inmitten blühender Natur

10.05. So (Muttertag) — 12:00 - 17:00

GEÖFFNETE PFORTEN[1]

Genießen Sie unsere blühende Pflanzenvielfalt und tauchen Sie ein in eine blumige Welt!

10.05. So (Muttertag) — 14:00 - 15:00

FÜHRUNG durch die Kurgärtnerei

mit Betriebsleiter
Rudi Fuchs

10.05. So (Muttertag) — 15:00 - 15:30

FLORALE GESTALTUNG

Optisch ansprechende Blumen-Arrangements
Leitung: Floristmeisterin **Diana Brand**

10.05. So (Muttertag) — 15:30 - 16:00

SOMMERBEPFLANZUNG

Ein herrliches Erlebnis mit den Bad Füssinger Gärtner*innen.

11.05. Mo — 12:00 - 17:00

GEÖFFNETE PFORTEN

Genießen Sie unsere blühende Pflanzenvielfalt und tauchen Sie ein in eine blumige Welt!

Kaffee- und Kuchenverkauf durch den Förderverein des Kindergartens Würding.

Förderverein der Kita St. Michael Würding e.V.

Kurgärtnerei
Ziegelöderweg 6
94072 Bad Füssing

[1] Als kleine Aufmerksamkeit erhält am Muttertag jede Mama ein kleines Geschenk.

Änderungen vorbehalten. Hinweis: Die Kurgärtnerei ist nicht barrierefrei, die Pflanzen können nicht käuflich erworben werden.

Biergarten Seinerzeit

lich ... bayrisch ... einfach guad

HB MÜNCHEN

Unterm bayerischen Himmel: historischer Biergarten (18 Jh.), Salettl, Holzkegelbahn:
herrlich-romantisches Ambiente – mit Relax-Feuerstelle und großem Spielplatz ...
urig ... familienfreundlich ... **einfach einzigartig**

Des is' neu!

„Wenns Wedda basd – samma do"

Ruhetag	**Montag**	
Ruhetag	**Dienstag**	
ab 17.00 Uhr geöffnet	**Mittwoch**	„Bayern Burger"
ab 17.00 Uhr geöffnet	**Donnerstag**	Schweinshaxe
ab 17.00 Uhr geöffnet	**Freitag**	geräucherte Forelle
ab 15.00 Uhr geöffnet	**Samstag**	„A zupfte Sau im Weckerl!"
ab 15.00 Uhr geöffnet	**Sonntag**	frische Gickerl vom Grill (Grillhähnchen)

Ois gibt's, bis aus is; **bestellt's bitte rechtzeitig vor!**

Wir gfrein uns narrisch auf Eich olle!

Biergarten Seinerzeit Am Tennispark 10 94072 Bad Füssing
www.biergarten-seinerzeit.de info@biergarten-seinerzeit.de Tel. 0 85 31 / 2 44 78

Restaurant Tennis-Campingpark

lich ... bayrisch ... einfach guad

HB MÜNCHEN

- wir haben für Sie eine **reichhaltige Speisekarte** und
- **Mi bis So wechselnde Schmankerl** von der Tageskarte

Des is' neu!

Montag	Ruhetag
Dienstag	Ruhetag
Mittwoch	ganze Schweinshaxn gebraten – solang bis aus ist
Donnerstag	4 Rinderlebervariationen – 4 moi richtig guad
Freitag	frische Forellen und andere Fischspezialitäten
Samstag	Schwammerl in Rahmsoße mit Semmelknödel – PS: Schwammerl san Pilze
Sonntag	Schweinebraten und mehr ...

wünschen d'Wirtsleut Steffi & Hias mit Belegschaft!

Restaurant Tennis-Campingpark Am Tennispark 1 94072 Bad Füssing
www.restaurant-tennis-campingpark.de info@restaurant-tennis-campingpark.de Tel. 0 85 31 / 2 44 78

BAD FÜSSING

GÄSTE UMFRAGE

IHRE MEINUNG ZÄHLT!

Gestalten Sie die Zukunft Bad Füssings aktiv mit.

Nehmen Sie an unserer Gästeumfrage teil. Ihre Wünsche und Anregungen sind uns wichtig!

QR-Code scannen oder gedruckte Version an der Touristinfo erhalten.

Unser Team vor Ort hilft Ihnen gerne bei Fragen.

Wir freuen uns über Ihr Feedback und bedanken uns herzlich für Ihre Unterstützung!

Kur- & GästeService
Rathausstraße 8
94072 Bad Füssing

tourismus@badfuessing.de
www.badfuessing.de

AF AN RATSCH

MIT ROMY DADLHUBER

SÄNGERIN, FERNSEHMODERATORIN UND
KOCHBUCHAUTORIN AUS PFARRKIRCHEN IM ROTTAL

OSWALD SATTLER: FLAMMENDE BERGE

Zwölf Songs (davon elf brandneu) voller Gefühl, Natur und echter Emotionen – so klingt das neue Album von Oswald Sattler mit dem Titel „Flammende Berge“. Wenn man an große Stimmen der Volksmusik denkt, kommt man an ihm kaum vorbei. Mit seiner warmen Stimme begeistert der Südtiroler seit Jahrzehnten Fans – erst als Mitglied der Kastelruther Spatzen, später solo. Aufgewachsen in Kastelruth mitten in den Dolomiten, war Musik für ihn schon immer Teil des Lebens. 1975 gründete er mit Familie und Freunden die Kastelruther Spatzen und feierte große Erfolge. 1993 startete er dann solo durch – und blieb dabei immer authentisch, bodenständig und nah an seinen Wurzeln. Mit seinem neuen Album „Flammende Berge“ meldet er sich 2026 eindrucksvoll zurück. Die Songs erzählen von Heimat, Liebe, Erinnerungen und dem Leben selbst. Titel wie „Die Alpen“ oder „Mein altes Heimathaus“ holen die Bergwelt und alte Werte direkt ins Herz. Auch gefühlvolle Geschichten fehlen nicht: „Liebe auf Zeit“ erzählt von einer bewegenden Jugendliebe, „Santa Maria“ von einem unvergesslichen Moment. Mit „Frieden im Herzen“ setzt er gemeinsam mit Andrea Wirth ein starkes Zeichen für Menschlichkeit und Zusammenhalt.

Insgesamt ist das Album eine Mischung aus ruhigen, nachdenklichen und emotionalen Liedern – typisch Oswald Sattler eben: ehrlich, tiefgehend und ohne großes Drumherum.

DREB BEI DEN SORBEN

Mit unserer Fernsehsendung „Herzlichst – Ihre Wunschsendung“ waren wir im Monat April zu Gast in der wunderschönen Lausitz. Unser Streifzug begann in Bautzen, der Hauptstadt der Sorben. Hier befindet sich auch die Domowina (Verwaltungssitz der Sorben) sowie das wichtigste Museum zur sorbischen Geschichte. Die Sorben sind eine anerkannte Minderheit, die vor rund 1500 Jahren im Zuge der Völkerwanderung in der Lausitz – zwischen Ostsee und Erzgebirge – ihre Heimat gefunden haben. Bis heute wird die sorbische Sprache im Alltag gesprochen, Ortsschilder sind zweisprachig und sogar in den Schulen wird Sorbisch unterrichtet. Weiter ging es zu dem bekannten Gesangsduo Kathrin & Peter. Seit 1999 führen sie in Waltersdorf das gemütliche Hotel & Restaurant „Quirle Häusl“. Nachdem wir viele Osterbräuche der Lausitz und der Sorben kennenlernen durften, führte uns unsere Reise nach Schleife. Dort trafen wir die Sängerin Margitta, bekannt von „Margitta und ihre Töchter“. Sie zeigte uns das Schleifer Kirchspiel sowie das sorbische Kulturzentrum. Eine rundum gelungene Reise – und ganz sicher nicht unser letzter Besuch in der schönen Lausitz

Fotos: Romy Dadlhuber

ROMY IM TV

01.05. 20.15 Uhr - (Moderation)
„Herzlichst – Sie wünschen, wir spielen“

07.05. 20.15 Uhr - (Moderation)
„Geschichten, Herz & Harmonie: Michael Hirte“

09.05. 20.15 Uhr - (Moderation)
„Herzlichst – Sie wünschen, wir spielen“

14.05. 20.15 Uhr - (Moderation)
„Stars, Geschichten & Musik: Bergkristall & Romy“

23.05. 20.15 Uhr - (Moderation)
„Vaterunser der Berge“

GEBACKENER HOLUNDER

ZUTATEN
ca. 15-20 Stück

4 Eier

250 g Mehl

2 Prisen Salz

1 Prise Zucker

375 ml Milch

15-20 Holunderblütendolden

500 g Butterfett

Puderzucker

1. Eier trennen. Das gesiebte Mehl, Salz, Zucker, Milch und Eigelb verrühren.
2. Eiweiß steif zu Eischnee schlagen und unter die Masse heben, sodass ein dick flüßiger Teig entsteht.
3. Holunderblütendolden ausschütteln und sauber machen, aber nicht waschen. Große Dolden teilen.
4. Butterfett in einem Topf erhitzen. Blüten am Stiel nehmen in den Teig tunken und in das heiße Fett geben. Wenden bis sie auf beiden Seiten goldgelb gebacken sind.
5. Auf eine Küchenrolle setzen, damit das überschüssige Fett aufgesaugt wird. Anschließend mit Puderzucker bestäuben.

Holunder ist ein sehr gesunder und geschätzter Baum. Er wächst gerne in der Nähe von Häusern oder an Scheunen. Ende Mai beginnt er zu blühen. Seine zahlreichen weiß blühenden Dolden verströmen einen unglaublichen Duft und läuten den Sommer ein. Im Spätsommer trägt der Baum dann die dunklen Holunderbeeren, die keinesfalls roh verzehrt werden dürfen, weil sie giftig sind. Im gekochten Zustand werden den Beeren jedoch unzählige heilende Wirkungen zugeschrieben.

WEITERE REZEPTE AUS DER REGION FINDET IHR IN MEINEM KOCHBUCH **„GESCHMACK VON HEIMAT“**

WENN DER ABEND KOMMT

KRIMI-SATIRE VON ELLA W. ANDERS

Starker Regen prasselte auf den ausgetrockneten Boden und ein orkanartiges Sommergewitter zog über das Land. Ein malerischer, kleiner Luftkurort im »Hinteren Bayerischen Wald«, direkt an der Grenze zu Böhmen, war besonders stark betroffen. Es war ein schönes Gebiet mit ökologischen Holzhäusern, die sich harmonisch in die Waldlandschaft einfügten. Man lebte dort sehr gut. Und auch recht gerne. Etwas außerhalb des schmucken Dorfes erhob sich auf einem Hügel, direkt neben der Straße und im Scheitelpunkt einer Linkskurve, das »Batzenhäusel«. Um diesen alten Landgasthof, dessen Pächter und das Personal oft wechselten, rankten sich schaurige Geschichten. Was davon wahr oder erfunden ist, kann aber nicht mehr festgestellt werden. Und nun zwang dieses schlechte Wetter an jenem Samstag-Abend ein paar Einheimische und einige Feriengäste zur Einkehr in das urige Gemäuer. Sie waren von dem Wetterumschwung auf freier Flur überrascht worden und hatten es nicht mehr geschafft, noch rechtzeitig nach Hause zu kommen oder in ihre Unterkunft zu gelangen.

In den späten Abendstunden heulte der Sturm immer stärker um das Haus und rüttelte an den morschen Fensterläden und Balkonen. Der schweigsame Wirt zündete die Wetterkerzen an und stellte sie auf den großen, rechteckigen Gemeinschaftstisch, um den sich zwei lange Bänke gruppierten. Dann stieg er in den Keller hinab, um das Einsickern des Regenwassers zu verhindern. Die neue, 30-jährige Kellnerin Betty blieb an der Theke zurück und bediente die Gäste.

Nach reichlichem Alkoholgenuss teilten sich sieben Männer und fünf Frauen in zwei Gruppen zum Kartenspiel auf. Die anderen Gäste versammelten sich um die Spieler und schauten ihnen zu. Es war schon weit nach Mitternacht, als Bartl beim »Watten« vier Neuner ausspielte, sich anschließend erhob und prüfend aus einem der kleinen Fenster in die Nacht hinaus spähte. Der Sturm war fast vorüber. Der Regen hatte nachgelassen. Und das fahle Licht des Vollmonds beleuchtete gespenstisch den Weg hinunter zum Dorf und hinüber zur nächsten Ortschaft. Bartl trank den Krug leer, wischte den Bierschaum vom dunklen Vollbart und zahlte. Dann schulterte er seinen Rucksack und verabschiedete sich: »Also dann, gute Nacht beieinander!« Die blonde Kellnerin sah ihm nach. Und die schöne, rothaarige Alina aus Bremen sprang auf und lief ihm hinterher. »Recht hat sie«, dachte Betty bei sich. »Er ist ein fescher Kerl und trägt keinen Ring. Aber selbst wenn dies der Fall wäre, ginge das niemand etwas an.«

Innerhalb der nächsten halben Stunde brach einer nach dem anderen auf und der Wirt kam aus dem Keller zurück: »Du kannst in deine Kammer hinauf gehen, Betty. Morgen früh ist auch noch Zeit zum Gläser spülen. Im Kerzenlicht siehst du jetzt eh nichts.« »Da hast du recht, Chef. Ich gehe schlafen. Gute Nacht.« Sie tastete sich die steile, knarrende Holztreppe in die obere Etage hinauf und ging zu Bett.

Gegen drei Uhr früh wachte die Kellnerin wieder auf. Sie hatte sehr unruhig geschlafen und meinte, ein ungewöhnliches Geräusch gehört zu haben. Vielleicht waren es aber nur die veralteten Leitungen, die durch die plötzliche Stromzufuhr knackten. Denn zum Glück war die Elektrizität wieder da und im beruhigenden Schein der Nachttischlampe blickte sich Betty im Zimmer um. Dann löschte sie das Licht und versuchte, wieder einzuschlafen. Aber kurze Zeit später hörte sie es erneut. Es klang wie das Quietschen einer alten Türe und das ging Betty durch und durch. Ist da jemand? Soll sie den Wirt wecken? Sein Zimmer war gleich nebenan. Sie war mit ihm allein im Haus. Und sie war attraktiv. Es wäre peinlich, wenn sie ihn im Nachthemd wachrütteln würde und er nichts gehört hätte. Das könnte zu einem Missverständnis führen. Betty drückte sich mit dem Rücken an die Wand, rührte sich nicht mehr und irgendwann schlief sie wieder ein.

Am Sonntag um sieben Uhr war die Gaststube wieder sauber und Betty saß in einem blauen Dirndlkleid dem Wirt am Stammtisch gegenüber. Er hatte für das gemeinsame Frühstück Eier mit Speck gebrutzelt und sie goss ihm den Kaffee ein. »Du schaust heute nicht gut aus, Chef. Hast du schlecht geschlafen?« »Iss und schweig«, murrte er. »Die ersten Frühaufsteher unter den Wanderern treffen bald ein.« Betty musterte ihn. »Er wird wohl um die Fünfzig sein, hat leicht ergraute, kurz geschnittene Haare und schaut gar nicht übel aus«, dachte sie und fröstelte. »Der Oktober ist schon ziemlich kalt. Wir brauchen noch Kaminholz«, sagte sie. »Aber nicht sofort«, erwiderte er. Dann stand er auf und ging in die Küche. »Doch, jetzt gleich, weil ich wegen des feuchten Mauerwerks friere«, rief sie ihm nach, ergriff den geflochtenen Korb, der neben dem Kachelofen abgestellt war, und ging in den Schuppen hinaus.

Der Wirt kam verärgert nach. Dann sahen sie Alina, die regungslos auf den staubigen Dielen des Holzbodens lag. Betty schrie wie am Spieß! Der Wirt hielt ihr die Augen zu und der erste Gast stürzte von der Straße herauf. Doch jede Hilfe kam zu spät. Alina war seit Stunden tot.

Ein Kripobeamter saß im Schankraum. Die Leiche war bereits in die Gerichtsmedizin überführt, aber die Spurensuche im Schuppen lief noch. Betty saß dem 40-jährigen, sympathisch und sehr ernst wirkenden Kommissar zur peniblen Befragung gegenüber. Sie zitterte noch immer. Wie soll sie zur Aufklärung des Mordes beitragen? Sie arbeitete hier erst seit drei Wochen und kannte keinen der gestrigen Gäste persönlich. Alle waren unauffällig, trugen wetterfeste Kleidung und sahen sich im Kerzenschein ziemlich ähnlich. Eigentlich hatte sie nur den schwarzhaarigen Bartl genauer angeschaut, als er wortlos zahlte und dann hinausging. Bei Alina bewunderte sie die auffallenden roten Haare. Daher wusste sie, dass diese den ganzen Abend neben ihm saß.

Der Wirt hatte die Befragung schon hinter sich. Hilfesuchend schaute Betty zu ihm hinüber. Er lehnte am Tresen und starrte mit ausdruckslosem Gesicht die Wand an. Er schien die Nase gestrichen voll zu haben von dem alten Gemäuer, weil es sich um den zweiten, fast identischen Mordfall handelte, den er als Pächter hier erlebte. Der Kommissar sagte soeben zu Betty: »Es ist schon ein Jahr her, dass ein Mann - der Beschreibung nach ähnlich diesem

DAS NEUE BUCH

JETZT ERHÄLTLICH

GRUß & KUSS AUS BAD FÜSSING

Ella W. Anders
schreibt Krimis, die in Niederbayern spielen.

Ihre Bücher sind im Buchhandel zu beziehen,
sowie in Bad Füssing im Kaufhaus Geml
oder unter folgender E-Mail-Adresse:

Ella.W.Anders@gmx.de

unbekannten Bartl - in einer gewittrigen Sommernacht hier aufgetaucht ist, nach einem Kartenspiel wieder verschwand und am nächsten Morgen die Kellnerin tot in ihrer Kammer da oben aufgefunden wurde. Sie war so jung wie das jetzige Mordopfer und auf die gleiche Weise erdrosselt worden. Bis heute konnte der Fall nicht aufgeklärt werden. Und wenn der Mörder, so wie damals, wieder keine Spuren hinterlassen hat, haben wir ein neues Problem.«

Die Kripo war abgezogen und der Wirt trug zwei Käseplatten mit Butter und Dinkelbrot auf. Dazu ein Alkoholfreies und ein Weißbier. Betty hatte Angst. »Hast du letzte Nacht auch einen undefinierbaren Laut gehört, Chef?« Er senkte den Blick. »Nicht erst gestern Nacht, Betty.« »Was denkst du, Chef, was das war?« Er zuckte die Schultern: »Vielleicht eine alte Tür, die der Wind, der durch alle Ritzen herein bläst, bewegt hat.« »Klingt logisch, beruhigt mich aber gar nicht«, sagte Betty. Er schwieg und sie fragte: »In welchem Zimmer hat man denn vor einem Jahr die tote Kellnerin aufgefunden? Etwa in meinem?« Die schwarze, grob geschnitzte Wanduhr im Gastzimmer schlug dumpfe acht Mal. Der Abend war herein gebrochen. Der Wirt warf ein riesiges Holzscheit in den Kachelofen und wich aus: »Heute kommt kein Gast mehr. Wir schließen ab. Was hältst du von einer Partie Schach, Betty?«

Da wurde die Tür aufgerissen und der Kommissar trat ein. Der Wirt sah ihn unfreundlich an. »Ich bin privat hier«, erklärte der Ankömmling die Situation. »Es war ein langer Tag. Ich muss noch etwas essen.« Er lächelte Betty an, bestellte ein Helles und die »Hausplatte«. Der Wirt ging widerwillig in die Küche, band die Kochschürze um und ließ die Tür zur Gaststube offen. Der Kommissar warf seine Allwetterjacke auf einen Garderobenhaken und nahm auf der Holzbank Platz. Betty schenkte sein Bier ein. Der Kommissar sah ihr interessiert zu und sie hatte das starke Gefühl, dass er sich privat für sie interessiert und nur ihretwegen zurückgekehrt ist. »Jetzt sitzen Sie auf Bartls Platz«, sagte sie verlegen. Er lächelte. »Tatsächlich? Dann setzen Sie sich auf den von Alina. Die saß doch neben ihm?« Und als der Wirt mit der Bestellung aus der Küche zurückkam, fragte ihn der Kommissar so nebenbei: »Welche Spielkarten hatte Bartl in Händen? Ging alles mit rechten Dingen zu?« Betty schwieg, als ihm der Wirt den falschen Stapel eines Kartenspiels hinwarf und fauchte: »Ihre Befragung, die sowieso nichts bringt, bin ich leid. Der Mörder kommt auch dieses Mal davon und sucht bereits sein nächstes Opfer. Wetten, Herr Kommissar?«

Dieser erhob sich nach einer endlos scheinenden Stunde und zahlte bei Betty die Zeche. Sie sagte sehr nachdenklich zu ihm: »Es könnte sein, dass ich an Bartl doch etwas bemerkt habe, das mir nur im Schock nicht einfällt. Vielleicht ist es mir morgen klar. Dann rufe ich Sie an, Herr Kommissar.«

Betty konnte in der Nacht kein Auge schließen. Sie lehnte angekleidet auf dem Kopfkissen und horchte angestrengt nach draußen. Die Zimmertür war abgeschlossen. In der Schublade des Nachtschranks verbarg sie ein Tranchiermesser, das sie aus der Küche entwendet hatte. Für sie war klar: gleich morgen früh wird sie ihre Koffer packen und verschwinden.

Da war es plötzlich wieder: dasselbe Geräusch wie in der vergangenen Nacht. Dieses Mal ließ es sich aber lokalisieren. Sie tappte zur Balkontür und sah im Mondlicht einen Mann aus dem Schuppen schleichen. War das der Wirt? Die Größe könnte passen. Die Figur auch. Dann meinte sie, Bartl zu erkennen. Betty unterdrückte einen Aufschrei und raste in das Schlafzimmer nebenan. Doch der Wirt war nicht da. Wo steckte er? Betty lief in ihr Zimmer zurück und schlich an die Balkontüre, die seltsamerweise von innen entriegelt war. Keine Sekunde zu spät ließ sie in Panik den altertümlichen Fensterhebel zuklappen. Und schon schwang sich Bartl auf die Balkonbrüstung ihrer Kammer. Betty schrie auf!! Ein schauerliches Knirschen übertönte sie und dann sah sie den Holzbalkon mitsamt dem Mann in die Tiefe und den steilen Hang auf die Straße hinab stürzen, begleitet von seinem Todesschrei, den sie ihr Leben lang nicht mehr vergessen wird. Dann war es still. Totenstill.

Da hörte sie hinter sich den Wirt triumphieren: »Jetzt ist er mir in die Falle gegangen. Darauf habe ich das ganze Jahr gewartet.« Bettys Stimme bebte: »Du weißt, wer der »Bartl« in Wirklichkeit ist, Georg?« Der Wirt nickte. »Von Anfang an. Ich konnte es nur nicht beweisen.« Dann legte er seinen Arm um die Zitternde. »Und an was hast du den Kommissar trotz seiner perfekten Verkleidung und dem Vollbart erkannt, Betty?« Sie antwortete: »An seiner Geldbörse. »Bartl« und der Kommissar hatten dasselbe verschlissene Ding mit einem ins Leder gebrannten Hirschkopf. Ich denke, dass er diesen dummen Fehler gestern am Abend erkannte, als er wieder bei mir bezahlt und sich verabschiedet hat. Deshalb wollte er mich noch heute Nacht als Zeugin ausschalten.«

Der Wirt beschwichtigte: »Was nicht möglich gewesen wäre, weil ich aus reiner Vorsicht im Zimmer neben dir einquartiert bin.« Dann gingen sie in den Gastraum hinunter. Sie setzten sich auf den Schreck hin erst einmal eng nebeneinander an den Stammtisch und tranken Kaffee. Nachdem sie sich beruhigt hatten, rief der Wirt die Polizei an. Dann sagte er zu Betty: »Die Beweissicherung und unsere Zeugeneinvernahme warten wir hier im Haus noch gemeinsam in aller Ruhe ab. Dann schließe ich den Betrieb. Ich kaufe das Grundstück mit dem alten Gasthaus. Wir reißen es nieder und bauen 300 Meter weiter hinten ein neues »Batzenhäusel« auf. Anschließend beginnen wir beide als Wirt und Wirtin noch einmal ganz von vorn. Was sagst du dazu, Betty?«

Sie war sprachlos. Er hatte ihren geheimsten Wunsch erraten. Und selbstverständlich hat sie sofort »Ja« gesagt.

Fr 01.05.

ARD

5.30 Frühprogramm **8.15** Die Prinzessin und der Fluch der Zeit, Märchenfilm, Tschechische Republik 2020 **10.00** Tagesschau **10.05** Die Sendung mit der Maus Spezial **10.35** Max und die wilde 7 – Die Geister-Oma, Kinderfilm, D 2024 **12.00** Tagesschau **12.15** 24 Milchkühe und kein Mann, TV-Liebesfilm, D 2013 **13.45** Meine Nachbarn mit dem dicken Hund, TV-Tragikomödie, D 2019 **15.15** Tagesschau **15.25** Viele Kühe und ein schwarzes Schaf, TV-Komödie, D 2019 **16.55** Gloria, die schönste Kuh meiner Schwester, TV-Komödie, D 2018 **18.25** Tagesschau **18.30** Liebeistunberechenbar, TV-Liebeskomödie, D 2020 **20.00** Tagesschau
20.15 Praxis mit Meerblick
21.45 Ostsee für Sturköppe
Komödie, D 2023
23.15 Tagesthemen
23.35 Bericht vom 1. Mai – Arbeit sichern in unsicheren Zeiten
23.50 Totenfrau
Im Reich der Toten
4.05 WaPo Berlin
4.50 Deutschlandbilder
4.58 Tagesschau
5.00 Druckfrisch

ZDF

5.30 Frühprogramm **6.10** Die Biene Maja – Die Honigspiele, Animationsfilm, D 2018 **7.25** Bibi & Tina – Der Film, Komödie, D 2014 **9.00** Meine teuflisch gute Freundin, Komödie, D 2018 **10.30** Notruf Hafenkante **11.15** SOKO Stuttgart **12.00** heute Xpress **12.05** Ein Sommer auf Mykonos, TV-Liebesmelodram, Griechenland / Deutschland 2020 **13.35** Die Küchenschlacht **14.20** heute Xpress **14.25** Bares für Rares – Lieblingsstücke **16.15** Die Rosenheim-Cops **17.00** heute **17.15** hallo deutschland – Abenteuer Auswandern **18.15** SOKO Wien **19.00** heute **19.19** Wetter **19.20** Am Puls mit Florian Neuhann
20.15 Der Alte
Im Schatten des Chors
21.15 SOKO Leipzig
Für Luise
22.00 heute journal
22.30 heute-show
23.00 ZDF Magazin Royale
23.30 Das Literarische Quartett
0.15 heute Xpress
0.20 XY gelöst
1.05 Legendäre Hotels – Glamour, Glanz, Geheimnisse
1.50 Vergessenes Wissen
2.35 Buschflieger – Abenteuer am Himmel
3.20 Die Toten vom Bodensee
4.50 Bares für Rares – Lieblingsstücke

BR

6.00 Dahoam is Dahoam **6.30** Pinguin, Löwe & Co **7.20** Tele-Gym **7.35** Panoramabilder / Bergwetter **9.00** Tele-Gym **9.15** Holy Mary **10.00** Katholischer Gottesdienst zum Fest „Maria Patrona Bavariae" **11.00** Zeit und Ewigkeit **11.15** Maria Patrona Bavariae **12.00** Aufg' stellt is! **12.30** Lebenslinien **13.10** Maikäfer flieg! **13.55** Stofferl Wells Bayern **14.20** BR Retro **14.30** Maibaum Hunters **15.30** Die Maibaumdiebe **16.15** Wir in Bayern **17.45** Bayern feiern **18.30** BR24 **18.45** Der 1. Mai in Bayern **19.00** Die Sennerin **19.30** Landgasthäuser Alpenschmankerl **20.00** Tagesschau
20.15 Hubert ohne Staller
21.50 BR24
22.05 Comedy auf Bestellung
22.50 Get the Gringo
0.15 Jo Nesbø's Headhunters
1.50 Wir in Bayern
3.20 Maikäfer flieg!
4.05 Bayern feiern
4.50 Die Sennerin
5.25 Space Night

melodie.tv

9.00 Mit Musik in den Tag **12.00** Starparade der Volksmusik **12.30** Musikalische Schmankerln **15.30** Schlagerstunde **16.00** Musik-Hits & Klassiker **18.55** Musik aus den Bergen **19.30** Schlagerstunde **20.00** Musik-Tipp
20.15 Herzlichst – Sie wünschen, wir spielen!
21.30 Starparade der Volksmusik
22.00 Treffpunkt Musik
0.00 Die Volksmusik- & Schlagernacht

3 sat

5.55 Frühprogramm **14.40** Traumhafte Bahnstrecken der Schweiz: Vom Dreiseenland durch das Lavaux bis nach Genf **15.30** Traumhafte Bahnstrecken der Schweiz: Im „Glacier Express" von Zermatt nach St. Moritz **16.20** Traumhafte Bahnstrecken der Schweiz: Im „Gotthard Panorama Express" vom Vierwaldstättersee ins Tessin **17.10** Gotthard **20.15** 3 1/2 Stunden **21.45** Glacierexpress – Von St. Moritz zum Matterhorn **23.15** Snowpiercer **1.15** Traumhafte Bahnstrecken der Schweiz: Im „Goldenpass Belle Époque" von Montreux ins Berner Oberland **2.05** Traumhafte Bahnstrecken der Schweiz: Vom Dreiseenland durch das Lavaux bis nach Genf **2.55** Traumhafte Bahnstrecken der Schweiz: Im „Glacier Express" von Zermatt nach St. Moritz **3.45** Traumhafte

arte

5.00 Ecuador – Hörsaal Regenwald **5.55** GEO Reportage **6.45** Küchen der Welt **7.20** Stadt Land Kunst **8.55** Apollo 1 – Die wahre Geschichte **10.25** Artemis – Zum Mond und weiter **11.25** Mars – Leben auf dem Roten Planeten? **12.30** Stadt Land Kunst **13.15** Stadt Land Kunst Spezial **14.00** Des Königs Admiral **15.55** Der Kölner Dom **17.50** Heimat Natur **19.20** ARTE Journal **19.35** Mit offenen Karten – Im Fokus **19.45** Zu Tisch mit Lucie – Kitchen Hacks **20.15** Die geschützten Männer **21.55** Marilyn Monroe – Berühmt um jeden Preis **0.40** Ich lasse mir nichts mehr gefallen **2.20** Gute Nachrichten vom Planeten **3.05** Zu Tisch **3.30** Mit offenen Karten **3.45** Bilder allein zuhaus **3.50** 28 Minuten

RTL

5.35 Asterix der Gallier **6.50** Asterix erobert Rom **8.10** Asterix und Kleopatra **9.30** Asterix bei den Briten **10.55** Asterix und die Wikinger **12.20** Der Zoowärter **14.05** Manta Manta – Zwoter Teil **16.30** Jungle Cruise **18.45** RTL Aktuell **19.03** RTL Aktuell – Das Wetter **19.05** Frauke Ludowig – Das geheime Leben der Superreichen **20.15** Let's Dance **0.00** Exclusiv Spezial – Let's Dance **0.30** CSI: Miami **2.05** CSI: New York **4.20** Der Blaulicht Report

VOX

6.05 CSI: NY **7.55** CSI: Den Tätern auf der Spur **12.20** CSI: Miami **15.00** Shopping Queen **16.00** Das Duell – Zwischen Tüll und Tränen **17.00** Zwischen Tüll und Tränen **18.00** First Dates – Ein Tisch für zwei **19.00** Das perfekte Dinner **20.15** Goodbye Deutschland! Die Auswanderer **22.15** Der Teufel trägt Prada **0.30** Medical Detectives – Geheimnisse der Gerichtsmedizin

ORF 1

12.20 Kommissar Rex **13.05** Soko Kitzbühel **14.30** ZIB Flash **14.35** FIFA Fußball WM 2026 – Das Magazin **15.30** UNIQA ÖFB Cup 2025/2026 **16.45** ZIB Flash **17.55** UNIQA ÖFB Cup 2025/2026 **18.15** ZIB Flash **18.20** Formel 1 Großer Preis von Miami 2026 **19.51** Wetter **19.56** Sport Aktuell **20.02** ZIB Magazin
20.15 Wir sind Song Contest
22.00 ZIB Flash
22.10 Formel 1 Großer Preis von Miami 2026
23.30 ZIB Flash
23.40 Gladiator
Monumentalfilm, USA 2000
2.05 Wir sind Song Contest
3.45 DAVE
4.40 Morden im Norden

Sa 02.05.

ARD

5.30 Frühprogramm **5.55** HobbyMania – Tausch mit mir dein Hobby! **6.20** Meister Eder und sein Pumuckl **7.05** Shaun das Schaf – Zimmer mit Schaf **7.15** Anna und die wilden Tiere **7.40** Anna und die Haustiere **7.55** Checker Julian **8.20** Wissen macht Ah! **8.45** POV – Deine Geschichte zählt **8.55** Die Pfefferkörner **9.50** Tagesschau **9.55** Elefant, Tiger & Co. **11.30** Quarks im Ersten **12.00** Tagesschau **12.15** Die Tierärzte – Retter mit Herz **13.45** Tagesschau **14.00** Hotel Heidelberg **15.30** Reiterhof Wildenstein – Sprung ins Leben **17.00** Tagesschau **17.15** Brisant **17.52** Das Wetter im Ersten **18.00** Sportschau **19.57** Lotto am Samstag **20.00** Tagesschau
20.15 Totenfrau
Geister der Vergangenheit
23.00 Tagesthemen
23.20 Das Wort zum Sonntag
23.25 Totenfrau
Auge um Auge
0.55 Tagesschau
1.00 Mordkommission Istanbul – Blutsbande
2.33 Tagesschau
2.35 Erdbeben in New York
TV-Katastrophenfilm, Deutschland / USA 1998
4.05 Brisant
4.43 Tagesschau
4.45 Die Tierärzte – Retter mit Herz

ZDF

5.30 Frühprogramm **6.35** Meine Freundin Conni **6.55** Die Biene Maja **7.35** Super Happy MagicForest **7.55** Bibi Blocksberg **8.20** Die drei Musketiere **8.45** H2O – Abenteuer Meerjungfrau **9.10** Bibi und Tina **10.00** PUR+ **10.25** Notruf Hafenkante **11.10** SOKO Stuttgart **11.55** heute Xpress **12.00** einfach Mensch **12.15** Kinder und andere Baustellen, TV-Komödie, D 2020 **13.40** Inga Lindström: Lilith und die Sache mit den Männern, Romanze, Schweden / Deutschland 2018 **15.10** heute Xpress **15.15** Bares für Rares **16.10** Die Rosenheim-Cops **17.00** heute Xpress **17.05** Länderspiegel **17.35** ZDF.reportage **18.05** SOKO München **19.00** heute **19.20** Wetter **19.25** Die Bergretter
20.15 Ostfriesensturm
TV-Kriminalfilm, D 2026
21.45 heute journal
22.00 Der Staatsanwalt
Aus der Schusslinie
23.00 das aktuelle sportstudio
0.25 heute Xpress
0.30 heute-show
1.00 9 Bullets
Actionfilm, USA 2022
2.30 Live! – Wettlauf gegen die Zeit
Actionfilm, USA 2019
4.00 Unter Verdacht – Verdecktes Spiel

BR

6.00 Frühprogramm **7.30** Tele-Gym **7.45** Panoramabilder / Bergwetter **8.40** Tele-Gym **8.55** Sehen statt Hören – Fernsehen in Gebärdensprache **9.25** Welt der Tiere **9.55** Abenteuer Wildnis **10.40** Hochzeit zu viert **12.10** Glockenläuten aus der Basilika St. Margareta in Osterhofen **12.15** Heiraten ist auch keine Lösung **13.45** Einfach. Gut. Bachmeier **14.15** Heimat der Rekorde **15.00** Musik in den Bergen **15.45** Länder-Menschen-Abenteuer **16.30** natur exclusiv **17.15** Blickpunkt Sport **17.45** Zwischen Spessart und Karwendel **18.30** BR24 **18.45** Quarks **19.30** Kunst + Krempel **20.00** Tagesschau
20.15 Der mit dem Wolf tanzt
23.05 Open Range – Weites Land
1.20 Get the Gringo
2.45 natur exclusiv
3.30 Zwischen Spessart und Karwendel
4.15 Quarks
5.00 Kunst + Krempel
5.35 Space Night

melodie.tv

9.00 Mit Musik in den Tag **12.00** Schlagerstunde **12.30** Musikalische Schmankerln **15.30** Schlagerstunde **16.00** Musik-Hits & Klassiker **18.55** Musik aus den Bergen **19.30** Starparade der Volksmusik **20.00** Musik-Tipp
20.15 Liebe Grüße
21.00 Schlagerstunde
22.00 Treffpunkt Musik
0.00 Die Volksmusik- & Schlagernacht

3 sat

6.20 Frühprogramm **11.30** Wienerwald – Habsburgs grüne Sünde **12.15** Thema **13.00** ZIB **13.10** Notizen aus dem Ausland **13.20** quer **14.05** Ländermagazin **14.35** Kunst + Krempel **15.05** Natur im Garten **15.30** Die Flensburger Förde **16.00** Czesc Polska – Hallo Polen **17.30** Die Rosenkrieger **19.00** heute **19.18** 3sat-Wetter **19.20** Kunst für die Ewigkeit: Raffael **20.00** Tagesschau **20.15** Fräulein Else **21.45** 250 Jahre Burgtheater **22.30** Monument **22.45** Chrysanthemum **22.55** ghosting mother **23.10** Wenn der Nebel kommt **23.35** Trübes Wasser **23.45** Ab 18! – Dazwischen Elsa **0.15** lebensArt **1.15** das aktuelle sportstudio **2.40** Die Rosenkrieger **4.05** Czesc Polska – Hallo Polen **5.35** Die Flensburger Förde

arte

5.25 Mitbestimmung im Tierreich **7.15** GEO Reportage **8.10** 360° Reportage **9.00** Stadt Land Kunst Spezial **10.20** Zu Tisch **10.55** Unbekanntes Spanien **13.50** Alamo **16.30** Leben an der Nordsee **17.25** ARTE Reportage **18.20** Mit offenen Karten **18.30** Thunfischauf Tour **19.20** ARTE Journal **19.40** 360° Reportage **20.15** Grand Canyon – Abenteuer Erdgeschichte **21.45** Asteroideneinschläge – Der Ursprung des Lebens? **22.40** Asteroiden – Wie können wir uns schützen? **23.35** Picture a Day Like This **0.45** Max Beckmann – Ein Reisender **1.40** Die Frau auf dem Dach **3.15** Märkte der Welt **3.40** 28 Minuten

RTL

5.45 Der Blaulicht Report **12.45** Barbara Salesch – Das Strafgericht **14.45** Ulrich Wetzel – Das Strafgericht **17.45** Ulrich Wetzel – Der Ermittlungsrichter **18.15** Exclusiv am Samstag **18.45** RTL Aktuell **19.03** RTL Aktuell – Das Wetter **19.04** Klima Update **19.05** Life – Menschen, Momente, Geschichten **20.15** Deutschland sucht den Superstar **23.40** Take Me Out **1.50** Deutschland sucht den Superstar **4.55** Der Blaulicht Report

VOX

5.45 CSI: NY **6.30** Criminal Intent – Verbrechen im Visier **11.50** Shopping Queen **16.50** Der Hundeprofi – Rütters Team **17.55** hundkatzemaus **19.10** Die Pferdeprofis **20.15** James Bond 007 – Moonraker – Streng geheim **22.55** 96 Hours – Taken 2 **0.40** Medical Detectives – Geheimnisse der Gerichtsmedizin

ORF 1

15.15 Vier Frauen und ein Todesfall **16.05** Soko Kitzbühel **16.50** Soko Donau **17.35** ZIB Flash **17.40** Formel 1 Großer Preis von Miami 2026 **18.50** ZIB Flash **18.55** Fußball 2.Liga **19.20** Fußball Bundesliga **19.51** Wetter **19.56** ZIB Flash **20.02** ZIB Magazin Klima
20.15 Steirerkreuz
TV-Kriminalfilm, A 2018
21.50 Formel 1 Großer Preis von Miami 2026
23.35 Inglourious Basterds
Kriegsfilm, USA 2009
2.00 Steirerkreuz
TV-Kriminalfilm, A 2018
3.30 White Boy Rick
Kriminalfilm, USA 2018
5.10 Jamie Oliver: Jahreszeiten

So 03.05.

ARD

5.30 Frühprogramm **8.35** Racko – Ein Hund für alle Fälle **9.30** Die Sendung mit der Maus **10.00** Tagesschau **10.03** Die Gänsemagd, TV-Märchenfilm, D 2009 **11.00** Die Prinzessin auf der Erbse, Märchenfilm, D 2010 **12.00** Tagesschau **12.03** Presseclub **12.45** Europamagazin **13.15** Papst Leo XIV. **14.00** Tagesschau **14.03** Der Schwarzwaldhof – Forellenquintett, TV-Drama, D 2010 **15.30** Utta Danella – Die andere Eva, TV-Romanze, D 2003 **17.00** Brisant **17.44** Gewinnzahlen Deutsche Fernsehlotterie **17.45** Tagesschau **18.00** Bericht aus Berlin **18.30** Weltspiegel **19.15** Sportschau **20.00** Tagesschau
20.15 Tatort
Krimi-Reihe, CH 2026
Könige der Nacht
21.45 Caren Miosga
22.45 Tagesthemen
23.05 ttt – titel thesen temperamente
23.35 Sonnenplätze
Drama, D 2024
1.05 Tagesschau
1.10 Utta Danella – Die andere Eva
TV-Romanze, D 2003
2.43 Tagesschau
2.45 Caren Miosga
3.45 ttt – titel thesen temperamente
4.15 Brisant
4.43 Tagesschau
4.45 Weltspiegel

ZDF

5.30 Frühprogramm **6.35** Sam & Julia im Mäusehaus **6.40** Pettersson und Findus **6.55** Wickie und die starken Männer **7.20** Bibi Blocksberg **7.45** Bibi und Tina **8.10** Löwenzahn **8.35** 1, 2 oder 3 **9.03** 37°Leben **9.30** Orthodoxer Gottesdienst **10.15** Bares für Rares – Lieblingsstücke **11.55** heute Xpress **12.00** Bares für Rares – Lieblingsstücke **14.00** Bares für Rares – Händlerstücke **14.45** Duell der Gartenprofis **15.25** heute Xpress **15.30** plan b **16.15** UEFA Women's Champions League – FC Barcelona – FC Bayern München **18.35** Entfesselungskünstler Houdini – Spiel mit dem Tod **19.00** heute **19.10** Berlin direkt **19.30** Faszination Wasser
20.15 Neuer Wind im Alten Land
21.45 heute journal
22.15 Blind Sherlock
Undercover
23.45 Die großen Attentate der deutschen Geschichte
0.30 heute Xpress
0.35 German Guilt
2.20 Unter Verdacht – Evas letzter Gang
4.05 Der Alte
5.05 Bares für Rares – Lieblingsstücke
5.10 Berlin direkt

BR

6.00 Frühprogramm **7.30** Tele-Gym **7.45** Panoramabilder / Bergwetter **8.45** Die Pfefferkörner und der Fluch des Schwarzen Königs **10.15** Zubin Mehta – Musik hat keine Grenzen **11.00** Der Sonntags-Stammtisch **12.00** quer **12.45** Querbeet **13.15** Versteckte Paradiese **14.00** Zwischen Spessart und Karwendel **14.45** Der Winzerkönig **15.30** Landfrauenküche – Kulinarische Schätze **16.15** Adel zwischen Märchen und Moderne **16.45** Landgasthäuser Alpenschmankerl **17.15** Einfach. Gut. Bachmeier **17.45** Regionalprogramm **18.30** BR24 **18.45** Bergauf-Bergab **19.15** Unter unserem Himmel **20.00** Tagesschau
20.15 Brettl-Spitzen
21.45 Blickpunkt Sport
23.05 Comedy auf Bestellung
23.50 Das schaffst du nie!
0.05 PULS Reportage
0.30 Der mit dem Wolf tanzt
3.20 Einfach. Gut. Bachmeier
3.50 Unter unserem Himmel
4.35 Frankenschau
5.25 Space Night

melodie.tv

9.00 Mit Musik in den Tag **12.00** Starparade der Volksmusik **12.30** Musikalische Schmankerln **15.30** Lieder. Länder. Leute **16.00** Musik-Hits & Klassiker **18.55** Musik aus den Bergen **19.30** Schlemmerreisen **20.00** Musik-Tipp
20.15 Blauer Himmel, weiße Berge & a Musi
21.00 Starparade der Volksmusik
22.00 Treffpunkt Musik
0.00 Die Volksmusik- & Schlagernacht

3 sat

6.15 Frühprogramm **14.00** Schweizer Hotelgeschichten: Schlösser der Belle Époque **14.55** Schweizer Hotelgeschichten: Stadtpalais mit Tradition **15.45** Schweizer Hotelgeschichten: Nobelherbergen für die Briten **16.35** Tootsie **18.30** SCHWEIZWEIT: Jack und sein Ofen – Ein ungewöhnlicher Bäcker **19.00** heute **19.08** 3sat-Wetter **19.10** Die Masche der Telefonbetrüger – Wie kriminelle Banden ahnungslose Menschen ausnehmen **19.40** Schätze der Welt **20.00** Tagesschau **20.15** Die Anstalt **21.00** Mitternachtsspitzen **22.00** Die Auferstehung **23.30** Identität **0.55** Panamericana **5.45** Giganten

arte

5.15 Frühprogramm **9.35** Dokumentationsreihe: Europas große Filmpaläste **9.35** Europas große Filmpaläste **10.00** Twist **10.35** Frankreichs Nordwesten **11.20** D'Artagnan, Musketier im Dienst des Sonnenkönigs **12.55** Weites Land **15.35** Schwerpunkt: Famous Orchestras: Orchester der Weltklasse **15.35** Famous Orchestras – Die besten Orchester der Welt **16.40** Europakonzert 2026 aus Schloss Esterházy **18.25** Karambolage **18.35** Zu Tisch **19.10** ARTE Journal **19.30** Armenien – Der Duft der Männer **20.15** Donnie Brasco **22.15** In den Augen von Johnny Depp **23.10** KI: Maschinentträume im Film **0.05** Brad Pitt – Die Revanche eines Sexsymbols **1.00** Die Theorie von Allem **2.55** Drogengeld und Terror – Die USA gegen die Hisbollah

RTL

6.00 Der Blaulicht Report **11.00** Die Beet-Brüder **13.00** 2. Bundesliga Live: Die Konferenz **15.45** Die Beet-Brüder **17.45** Exclusiv – Weekend **18.45** RTL Aktuell **19.03** RTL Aktuell – Das Wetter **19.05** Hitster – Die Gameshow der größten Hits **20.15** Godzilla x Kong: The New Empire **22.20** stern TV am Sonntag **23.50** CSI: Vegas **4.50** Der Blaulicht Report **5.15** CSI: Vegas

VOX

5.50 CSI: NY **6.35** Criminal Intent – Verbrechen im Visier **14.30** Man lernt nie aus **17.00** auto mobil – Das VOX Automagazin **18.10** Die Autodoktoren **19.10** Ab ins Beet! Die Garten-Soap **20.15** Kitchen Impossible **23.40** Hot oder Schrott – Die Allestester **0.40** Medical Detectives – Geheimnisse der Gerichtsmedizin **5.30** CSI: Miami

ORF 1

11.45 Sport-Bild **12.20** Asterix & Obelix gegen Cäsar, Komödie, F 1999 **14.05** Nachts im Museum, Komödie, USA 2006 **15.45** ZIB Flash **15.50** Vergessene Welt: Jurassic Park 2, Abenteuerfilm, USA 1997 **17.50** ZIB Flash **18.00** Sport am Sonntag **19.15** Fußball Bundesliga **19.51** Wetter **19.56** ZIB Flash **20.02** ZIB Magazin Kino
20.15 Formel 1 Großer Preis von Miami 2026
0.20 Der Unsichtbare
Horrorfilm, AUS 2020
2.10 Nachts im Museum
Komödie, USA 2006
3.50 True Stories:
3.55 Formel 1 Großer Preis von Miami 2026

BESTE STEAKS.

MEXIKANISCHE SPEZIALITÄTEN

COCKTAILBAR

Early Bird Aktion

Mo bis Fr von 17 bis 18 Uhr (Mi. Ruhetag)

Hüftsteak I Ofenkartoffel
ausgewählter Cocktail

25.50

El Castillo
MEXICAN STEAKHOUSE

Inntalstraße 26
94072 Bad Füssing

Tel.: +49 (0)8531 - 924750
www.el-castillo.info

Mo 04.05.

ARD
5.30 ARD-Morgenmagazin **9.00** Tagesschau **9.05** Hubert und Staller **9.55** WaPo Berlin **10.40** Tagesschau **10.45** Meister des Alltags **11.15** Wer weiß denn sowas? **12.00** Mittagsmagazin **14.00** Tagesschau **14.10** Rote Rosen **15.00** Tagesschau **15.10** Sturm der Liebe **16.00** Tagesschau **16.10** Elefant, Tiger & Co. **17.00** Tagesschau **17.15** Brisant **18.00** Wer weiß denn sowas? **18.50** Großstadtrevier **19.45** Wissen vor acht – Zukunft **19.50** Wetter vor acht **19.55** Wirtschaft vor acht **20.00** Tagesschau
20.15 Hirschhausen und die Deepfake-Mafia
21.00 Hart aber fair
22.15 Tagesthemen
22.50 Elon Musk Uncovered – Das Tesla-Experiment
Dokumentarfilm
0.20 Tagesschau
0.30 Tatort
Krimi-Reihe, CH 2026
2.03 Tagesschau
2.05 Hart aber fair
3.20 Elon Musk Uncovered – Das Tesla-Experiment
Dokumentarfilm
4.53 Tagesschau
4.55 Brisant

ZDF
5.30 ARD-Morgenmagazin **9.00** heute Xpress **9.05** Volle Kanne – Service täglich **10.30** Notruf Hafenkante **11.15** SOKO Stuttgart **12.00** ZDF-Mittagsmagazin **14.00** heute – in Deutschland **14.15** Die Küchenschlacht **15.00** heute Xpress **15.05** Bares für Rares **16.00** heute – in Europa **16.10** Die Rosenheim-Cops **17.00** heute **17.10** hallo deutschland **18.00** SOKO Potsdam **19.00** heute **19.20** Wetter **19.25** WISO
20.15 Das Lehrerzimmer
Drama, D 2023
21.45 heute journal
22.15 Uncharted
Abenteuerfilm, USA 2022
0.00 heute journal update
0.15 Glück/Bliss
Drama, D 2021
1.40 Dr. Nice
4.40 hallo deutschland

BR
6.00 Bergauf-Bergab **6.30** Pinguin, Löwe & Co **7.20** Tele-Gym **7.35** Panoramabilder / Bergwetter **8.55** Tele-Gym **9.10** Dahoam is Dahoam **10.10** Sturm der Liebe **11.00** Nashorn, Zebra & Co **11.50** Abenteuer Wildnis **12.35** Gefragt – Gejagt **13.20** Quizduell-Olymp **14.10** WaPo Bodensee **15.00** aktiv und gesund **15.30** Schnittgut. Alles aus dem Garten **16.00** BR24 **16.15** Wir in Bayern **17.30** Regionalprogramm **18.00** Abendschau **18.30** BR24 **19.00** Unkraut **19.30** Dahoam is Dahoam **20.00** Tagesschau
20.15 Bezzel & Schwarz – Die Grenzgänger
21.00 In höchster Not – Bergretter im Einsatz
21.45 BR24
22.00 Lebenslinien
22.45 Österreichs Landleben
23.30 Raus aufs Land
0.00 W.A. Mozart – „Krönungsmesse"
1.05 Dahoam is Dahoam
1.35 Wir in Bayern
2.50 Frankenschau aktuell
3.20 Abendschau – Der Süden
3.50 Abendschau
4.20 Lebenslinien
5.10 Space Night

melodie.tv
9.00 Mit Musik in den Tag **12.00** Starparade der Volksmusik **12.30** Musikalische Schmankerln **15.30** Schlemmerreisen **16.00** Musik-Hits & Klassiker **18.55** Musik aus den Bergen **19.30** Schlagerstunde **20.00** Musik-Tipp
20.15 Geld oder Leber
Komödie
21.30 Starparade der Volksmusik
22.00 Treffpunkt Musik
0.00 Die Volksmusik- & Schlagernacht

3 sat
6.20 Kulturzeit **7.00** nano **7.30** Alpenpanorama **8.00** ZIB **8.05** Alpenpanorama **8.30** ZIB **8.33** Alpenpanorama **9.00** ZIB **9.05** Kulturzeit **9.45** nano **10.15** Mittsommer in Norwegen **11.45** Zum Nordkap mit Hurtigruten **12.15** Servicezeit **12.45** Aarhus, da will ich hin! **13.15** Freche Viecher **15.35** Flusskreuzfahrten **18.30** nano **19.00** heute **19.18** 3sat-Wetter **19.20** Kulturzeit **20.00** Tagesschau **20.15** Wilder Rhein – Der berühmte Unbekannte **22.00** ZIB 2 **22.25** Wie die Liebe geht **0.00** Ehrenamt – unersetzlich, unbezahlbar **0.30** 10 vor 10 **0.55** Caren Miosga **1.55** Rockpalast Festival **5.15** Rockpalast Crossroads

arte
5.00 In den Fußstapfen von Lucky Luke **5.55** 360° Reportage **6.50** Zu Tisch mit Lucie – Kitchen Hacks **7.20** Stadt Land Kunst **8.05** Stadt Land Kunst Spezial **8.55** Stalin und das sowjetische „Rüstungswunder" **10.25** Hawai'i **11.55** Küchen der Welt **12.25** Stadt Land Kunst **14.00** Julie – Eine Frau gibt nicht auf **15.35** Schmetterlinge!!! – Superhelden der Natur **17.50** Das Ei **18.35** Dummes Huhn? Keineswegs! **19.20** ARTE Journal **19.40** Re: **20.15** Zwei hinreißend verdorbene Schurken **22.00** Titanic – Die Nacht der Katastrophe **1.55** 360° Reportage **2.30** Young Fathers **3.30** Mit offenen Karten – Im Fokus **3.35** Mit offenen Augen **3.45** 28 Minuten

RTL
6.00 Frühprogramm **17.00** Ulrich Wetzel – Das Jugendgericht **17.30** Unter uns **18.00** Explosiv – Das Magazin **18.30** Exclusiv – Das Starmagazin **18.45** RTL Aktuell **19.03** RTL Aktuell – Das Wetter **19.05** Alles was zählt **19.40** Gute Zeiten, schlechte Zeiten **20.15** Die Weisheit der Vielen – Die Show des skurrilen Wissens **22.15** Superstadt Tokio – Wie lebt es sich mit 37 Millionen Nachbarn? **23.25** SPIEGEL TV **0.00** RTL Nachtjournal **0.33** RTL Nachtjournal – Das Wetter **0.35** Alltagskämpfer – So tickt Deutschland! **1.15** Seitenwechsel – Die Welt mit anderen Augen sehen **1.45** CSI: Miami **3.20** Der Blaulicht Report **3.50** CSI: Den Tätern auf der Spur

VOX
6.05 CSI: NY **7.55** CSI: Den Tätern auf der Spur **9.35** vox nachrichten **9.40** CSI: Den Tätern auf der Spur **12.20** CSI: Miami **15.00** Shopping Queen **16.00** Das Duell – Zwischen Tüll und Tränen **17.00** Zwischen Tüll und Tränen **18.00** First Dates – Ein Tisch für zwei **19.00** Das perfekte Dinner **20.15** First Dates Hotel **22.20** Goodbye Deutschland! Die Auswanderer **0.25** vox nachrichten **0.45** Medical Detectives – Geheimnisse der Gerichtsmedizin **5.30** CSI: Miami

ORF 1
12.55 Soko Kitzbühel **14.25** Morden im Norden **15.15** Death in Paradise **16.05** ZIB Flash **16.10** Soko Donau **17.45** ZIB Flash **17.51** Wetter **17.55** Smart10 – Das Quiz mit den zehn Möglichkeiten **18.45** Q1 Ein Hinweis ist falsch **19.30** Zeit im Bild **19.51** Wetter **19.56** Sport Aktuell **20.02** ZIB Magazin
20.15 Kommissar Rex
Tod im Rampenlicht
21.45 ZIB Flash
21.55 Schnell ermittelt
Lisa Migutsch
22.45 ZIB Flash
22.48 Eurodreams
22.55 Grey's Anatomy
Zukunftsaussichten

Di 05.05.

ARD
5.30 ARD-Morgenmagazin **9.00** Tagesschau **9.05** Hubert und Staller **9.55** WaPo Berlin **10.40** Tagesschau **10.45** Meister des Alltags **11.15** Wer weiß denn sowas? **12.00** Mittagsmagazin **14.00** Tagesschau **14.10** Rote Rosen **15.00** Tagesschau **15.10** Sturm der Liebe **16.00** Tagesschau **16.10** Elefant, Tiger & Co. **17.00** Tagesschau **17.15** Brisant **18.00** Wer weiß denn sowas? **18.50** WaPo Bodensee **19.45** Wissen vor acht – Natur **19.50** Wetter vor acht **19.55** Wirtschaft vor acht **20.00** Tagesschau
20.15 Die Notärztin
Zweifel
21.00 In aller Freundschaft
Unzertrennlich
21.45 Report München
22.15 Tagesthemen
22.50 maischberger
0.05 Xatar – Ein Leben ist nicht genug
0.40 Tagesschau
0.50 Die Notärztin
1.35 In aller Freundschaft
2.23 Tagesschau
2.25 maischberger
3.40 Xatar – Ein Leben ist nicht genug
4.15 Europamagazin
4.45 Deutschlandbilder
4.58 Tagesschau
5.00 Report München

ZDF
5.30 ARD-Morgenmagazin **9.00** heute Xpress **9.05** Volle Kanne – Service täglich **10.30** Notruf Hafenkante **11.15** SOKO Stuttgart **12.00** ZDF-Mittagsmagazin **14.00** heute – in Deutschland **14.15** Die Küchenschlacht **15.00** heute Xpress **15.05** Bares für Rares **16.00** heute – in Europa **16.10** Die Rosenheim-Cops **17.00** heute **17.10** hallo deutschland **18.00** SOKO Köln **19.00** heute **19.20** Wetter **19.25** Die Rosenheim-Cops
20.15 Am Puls – Deutschland diskutiert
21.45 heute journal
22.15 Femizid – Tödlicher Hass auf Frauen
22.45 Terra X Harald Lesch
23.15 Markus Lanz
0.30 heute journal update
0.45 Uncharted
Abenteuerfilm, USA 2022
2.30 Dan Sommerdahl – Tödliche Idylle
4.00 The Perfect Mother
Kriminalfilm, Frankreich / Deutschland 2021
4.50 hallo deutschland

BR
6.00 Dahoam is Dahoam **6.30** Pinguin, Löwe & Co **7.20** Tele-Gym **7.35** Panoramabilder / Bergwetter **8.55** Tele-Gym **9.10** Dahoam is Dahoam **10.10** Sturm der Liebe **11.00** Nashorn, Zebra & Co **11.50** Abenteuer Wildnis **12.35** Gefragt – Gejagt **13.20** Quizduell-Olymp **14.10** WaPo Bodensee **15.00** aktiv und gesund **15.30** Schnittgut. Alles aus dem Garten **16.00** BR24 **16.15** Wir in Bayern **17.30** Regionalprogramm **18.00** Abendschau **18.30** BR24 **19.00** Gesundheit! **19.30** Dahoam is Dahoam **20.00** Tagesschau
20.15 Tatort: Böses Blut
21.45 BR24
22.00 Blind ermittelt – Der Feuerteufel von Wien
23.30 kinokino
23.45 Nachsitzen mit Christine Eixenberger
0.30 Mittermeiers Lucky Punch Comedy Club
1.15 Dahoam is Dahoam
1.45 Wir in Bayern
3.00 Frankenschau aktuell
3.30 Abendschau – Der Süden
4.00 Abendschau
4.30 Abenteuer Wildnis
5.15 Schnittgut. Alles aus dem Garten
5.50 Space Night

melodie.tv
9.00 Mit Musik in den Tag **12.00** Schlagerstunde **12.30** Musikalische Schmankerln **15.30** Schlagerstunde **16.00** Musik-Hits & Klassiker **18.55** Musik aus den Bergen **19.30** Starparade der Volksmusik **20.00** Musik-Tipp
20.15 Blauer Himmel, weiße Berge & a Musi
21.00 Schlagerstunde
22.00 Treffpunkt Musik
0.00 Die Volksmusik- & Schlagernacht

3 sat
6.20 Frühprogramm **14.00** Neukaledonien – Unbekanntes Südseeparadies **14.45** Der wilde Norden Sumatras **15.30** Im Herzen Balis – Tempel, Tropen, Traditionen **16.15** Der Bismarck-Archipel **17.00** Die Weihnachtsinsel und der Palmendieb **17.45** mareTV: Australiens Meereswunder **18.30** nano **19.00** heute **19.18** 3sat-Wetter **19.20** Kulturzeit **20.00** Tagesschau **20.15** Das Mädchen von früher **21.45** kinokino **22.00** ZIB 2 **22.25** Die Spaltung der Welt (5/6) – Heiliges Land **23.20** Die Spaltung der Welt (6/6) – Eine neue Ära **0.15** Einsam trotz Familie – Warum fühlen sich Eltern allein? **0.45** 10 vor 10 **1.15** Hart aber fair **2.30** Das Mädchen von früher **4.00** Die Spaltung der Welt (5/6) – Heiliges Land **4.50** Die Spaltung der Welt (6/6) – Eine neue Ära **5.45** Aarhus,

arte
5.00 In den Fußstapfen von Lucky Luke **5.55** GEO Reportage **6.50** Küchen der Welt **7.20** Stadt Land Kunst **8.55** Die Wallace-Linie **11.25** Re: **11.55** Küchen der Welt **12.25** Stadt Land Kunst **14.00** Die schönen Wilden **16.00** Mitbestimmung im Tierreich **17.50** Unsere Wälder **19.20** ARTE Journal **19.35** Mit offenen Karten – Im Fokus **19.40** Re: **20.15** Die NS-Justiz: Recht des Unrechts **22.00** Vom Paradies in die Hölle **22.45** Jugendliche im Widerstand: Edelweißpiraten **23.40** Tracks East **0.10** Chile: Träume, Terror, Neuanfang **1.45** Wilde Liebe – Diversität in der Natur **2.25** Märkte der Welt **2.55** Zu Tisch **3.25** Mit offenen Karten – Im Fokus **3.30** Mit offenen Augen **3.45** 28 Minuten

RTL
6.00 Frühprogramm **11.00** Barbara Salesch – Das Strafgericht **12.00** Punkt 12 – Das RTL-Mittagsjournal **15.00** Barbara Salesch – Das Strafgericht **15.55** Ulrich Wetzel – Das Strafgericht **17.00** Ulrich Wetzel – Das Jugendgericht **17.30** Unter uns **18.00** Explosiv – Das Magazin **18.30** Exclusiv – Das Starmagazin **18.45** RTL Aktuell **19.03** RTL Aktuell – Das Wetter **19.05** Alles was zählt **19.40** Gute Zeiten, schlechte Zeiten **20.15** A Haunting in Venice **22.20** Extra – Das RTL Magazin **0.00** RTL Nachtjournal **0.25** RTL Nachtjournal Spezial **0.43** RTL Nachtjournal – Das Wetter **0.45** CSI: Miami **3.05** CSI: Den Tätern auf der Spur

VOX
6.05 CSI: NY **7.55** CSI: Den Tätern auf der Spur **9.35** vox nachrichten **9.40** CSI: Den Tätern auf der Spur **12.20** CSI: Miami **15.00** Shopping Queen **16.00** Das Duell – Zwischen Tüll und Tränen **17.00** Zwischen Tüll und Tränen **18.00** First Dates – Ein Tisch für zwei **19.00** Das perfekte Dinner **20.15** Sing meinen Song – Das Tauschkonzert **22.20** Die Mark Forster-Story **23.20** Hot oder Schrott – Die Allestester **0.20** vox nachrichten **0.40** Medical Detectives – Geheimnisse der Gerichtsmedizin **5.30** CSI: Miami

ORF 1
12.55 Soko Kitzbühel **14.25** Morden im Norden **15.15** Death in Paradise **16.05** ZIB Flash **16.10** Soko Donau **17.45** ZIB Flash **17.51** Wetter **17.55** Smart10 – Das Quiz mit den zehn Möglichkeiten **18.45** Q1 Ein Hinweis ist falsch **19.30** Zeit im Bild **19.51** Wetter **19.56** Sport Aktuell **20.02** ZIB Magazin
20.15 Soko Donau
Vor Einbruch Mord
21.05 Soko Kitzbühel
Die falschen Fremden
21.50 ZIB Flash
22.00 Willkommen Österreich mit Stermann & Grissemann
23.00 Maschek

Mi 06.05.

ARD
5.30 ARD-Morgenmagazin **9.00** Tagesschau **9.05** Hubert und Staller **9.55** WaPo Berlin **10.40** Tagesschau **10.45** Meister des Alltags **11.15** Wer weiß denn sowas? **12.00** Mittagsmagazin **14.00** Tagesschau **14.10** Rote Rosen **15.00** Tagesschau **15.10** Sturm der Liebe **16.00** Tagesschau **16.10** Elefant, Tiger & Co. **17.00** Tagesschau **17.15** Brisant **18.00** Wer weiß denn sowas? **18.50** Watzmann ermittelt **19.45** Wissen vor acht – Erde **19.50** Wetter vor acht **19.55** Wirtschaft vor acht **20.00** Tagesschau
20.15 Sugarlove
TV-Drama, D 2022
21.45 Plusminus
22.15 Tagesthemen
22.50 maischberger
0.05 Tagesschau
0.15 Sugarlove
TV-Drama, D 2022
1.48 Tagesschau
1.50 maischberger
3.05 Letzte Ausfahrt Sauerland
TV-Tragikomödie, D 2015
4.35 Brisant
4.58 Tagesschau
5.00 Plusminus

ZDF
5.30 ARD-Morgenmagazin **9.00** heute Xpress **9.05** Volle Kanne – Service täglich **10.30** Notruf Hafenkante **11.15** SOKO Stuttgart **12.00** ZDF-Mittagsmagazin **14.00** heute – in Deutschland **14.15** Die Küchenschlacht **15.00** heute Xpress **15.05** Bares für Rares **16.00** heute – in Europa **16.10** Die Rosenheim-Cops **17.00** heute **17.10** hallo deutschland **18.00** SOKO Wismar **18.54** Lotto am Mittwoch – Die Gewinnzahlen **19.00** heute **19.20** Wetter **19.25** XY Spuren des Verbrechens
20.15 Aktenzeichen XY... Ungelöst
21.45 heute journal
22.15 auslandsjournal
22.45 Die Spur
23.15 sportstudio UEFA Champions League – Halbfinale, Rückspiele
0.00 Markus Lanz
0.45 heute journal update
1.00 Am Puls mit Florian Neuhann
1.55 Am Puls – Deutschland diskutiert
3.25 plan b
4.40 prompt: Bierbrauer in der Krise – hilft KI?
4.55 ForecastMe: Ersetzt KI Anwältinnen und Anwälte?
5.10 hallo deutschland

BR
6.00 Dahoam is Dahoam **6.30** Pinguin, Löwe & Co **7.20** Tele-Gym **7.35** Panoramabilder / Bergwetter **8.55** Tele-Gym **9.10** Dahoam is Dahoam **10.10** Sturm der Liebe **11.00** Nashorn, Zebra & Co **11.50** Abenteuer Wildnis **12.35** Gefragt – Gejagt **13.20** Quizduell-Olymp **14.10** WaPo Berlin **15.00** aktiv und gesund **15.30** Schnittgut. Alles aus dem Garten **16.00** BR24 **16.15** Wir in Bayern **17.30** Regionalprogramm **18.00** Abendschau **18.30** BR24 **19.00** STATIONEN **19.30** Dahoam is Dahoam **20.00** Tagesschau
20.15 Münchner Runde
21.15 Kontrovers
21.45 BR24
22.00 Marktcheck checkt
22.45 BR Story
23.30 Tschernobyl 86 – Der Super-Gau
1.00 Der Mauretanier
3.00 Dahoam is Dahoam
3.30 Wir in Bayern
4.45 Frankenschau aktuell
5.20 Space Night

melodie.tv
9.00 Mit Musik in den Tag **12.00** Starparade der Volksmusik **12.30** Musikalische Schmankerln **15.30** Starparade der Volksmusik **16.00** Musik-Hits & Klassiker **18.55** Musik aus den Bergen **19.30** Schlemmerreisen **20.00** Musik-Tipp
20.15 Die letzten Paradiese
Kroatien I – Perlen der Adria – Von Istrien bis Split
21.00 Starparade der Volksmusik
22.00 Treffpunkt Musik
0.00 Die Volksmusik- & Schlagernacht

3 sat
6.20 Frühprogramm **11.45** Kochstories: Ein Philosoph in der Küche **12.15** Servicezeit **12.45** Bergauf-Bergab **13.15** Mythos Wal **14.45** Mythos Australien **15.30** Australiens unbekanntes Paradies **16.15** Westaustralien – Überleben im Outback **17.00** Mit dem Zug durch Neuseeland **18.30** nano **19.00** heute **19.18** 3sat-Wetter **19.20** Kulturzeit **20.00** Tagesschau **20.15** Kritisch Reisen: Gardasee – Wo ALLE Urlaub machen **21.00** Wer rettet Mallorca? **21.45** Erlebnisreisen **22.00** ZIB 2 **22.25** Im Schatten der Angst – Du sollst nicht lügen **23.55** 10 vor 10 **0.25** Heimatforscher – Die unterschätzten Historiker **0.50** Mythos Wal **2.20** Mythos Australien **3.05** Australiens unbekanntes Paradies **3.50** Westaustralien – Überleben im Outback **4.35** Mit dem Zug

arte
5.00 In den Fußstapfen von Lucky Luke **5.55** GEO Reportage **6.50** Küchen der Welt **7.20** Stadt Land Kunst **8.55** Die sozialen Netzwerke der Tiere **11.25** Re: **11.55** Küchen der Welt **12.25** Stadt Land Kunst **14.00** Zwei hinreißend verdorbene Schurken **15.50** Märkte der Welt **16.20** Tanganjika – Das Meer im Herzen Afrikas **17.50** Unsere Wälder **18.35** Natura Europa **19.20** ARTE Journal **19.35** Mit offenen Karten – Im Fokus **19.40** Re: **20.15** Schwerpunkt: Festival de Cannes 2026 **20.15** Leid und Herrlichkeit **22.05** Antonio Banderas / Pedro Almodóvar **22.55** Stars at Noon **1.05** Martin Eden **3.05** Märkte der Welt **3.30** Mit offenen Karten – Im Fokus **3.40** Mit offenen Augen **3.50** 28 Minuten

RTL
6.00 Frühprogramm **11.00** Barbara Salesch – Das Strafgericht **12.00** Punkt 12 – Das RTL-Mittagsjournal **15.00** Barbara Salesch – Das Strafgericht **15.55** Ulrich Wetzel – Das Strafgericht **17.00** Ulrich Wetzel – Das Jugendgericht **17.30** Unter uns **18.00** Explosiv – Das Magazin **18.30** Exclusiv – Das Starmagazin **18.45** RTL Aktuell **19.03** RTL Aktuell – Das Wetter **19.05** Alles was zählt **19.40** Gute Zeiten, schlechte Zeiten **20.15** Team Wallraff – Reporter undercover **22.15** stern TV **0.00** RTL Nachtjournal **0.25** RTL Nachtjournal Spezial **0.43** RTL Nachtjournal – Das Wetter **0.45** CSI: Miami **3.05** CSI: Den Tätern auf der Spur

VOX
6.05 CSI: NY **7.55** CSI: Den Tätern auf der Spur **9.35** vox nachrichten **9.40** CSI: Den Tätern auf der Spur **12.20** CSI: Miami **15.00** Shopping Queen **16.00** Das Duell – Zwischen Tüll und Tränen **17.00** Zwischen Tüll und Tränen **18.00** First Dates – Ein Tisch für zwei **19.00** Das perfekte Dinner **20.15** Feuer, Wasser, Erde, Luft – Retter in ihrem Element **22.15** Doc Caro – Jedes Leben zählt **0.15** vox nachrichten **0.35** Medical Detectives – Geheimnisse der Gerichtsmedizin **5.30** CSI: Miami

ORF 1
12.55 Soko Kitzbühel **14.25** WaPo Bodensee **15.15** Death in Paradise **16.05** ZIB Flash **16.10** Soko Donau **17.45** ZIB Flash **17.51** Wetter **17.55** Smart10 – Das Quiz mit den zehn Möglichkeiten **18.45** Q1 Ein Hinweis ist falsch **19.30** Zeit im Bild **19.51** Wetter **19.56** Sport Aktuell **20.02** ZIB Magazin Media
20.15 Dok 1
21.05 Milli Vanilli
22.45 ZIB Flash
22.55 betrifft: uns – Reportagen ohne Filter
23.30 ZIB Flash
23.35 Was gibt es Neues? – Shorts
0.00 Mehr Fußball – Die UEFA Champions League Highlights
0.30 S.W.A.T.

TI THERMEN IMMOBILIEN

JETZT MITTEN IN BAD FÜSSING

NEU NEU NEU NEU NEU NEU NEU NEU NEU NEU

JETZT MITTEN IN BAD FÜSSING
KREISVERKEHR THERMALBADSTRASSE / RATHAUSSTRASSE / LINDENSTRASSE

Max Winkler, "TI Thermen Immobilien", freut sich über das neue Büro in Bad Füssing. "Endlich konnte ich nach langer Suche geeignete Präsentationsräume finden." An erster Adresse als Eingangstor zu Bad Füssing am Kreisverkehr begrüßt Sie Max Winkler und ist für all Ihre Immobilienwünsche offen. Seit über einem Jahrzehnt ist Max Winkler der professionelle Ansprechpartner bei Fragen zu Ihren wertvollen Immobilien!

Eine sachkundige Wertermittlung bildet die Grundlage für eine vertrauensvolle Zusammenarbeit. Diskretion und Freundlichkeit schätzen Eigentümer und Kaufinteressenten. "Handschlag-Qualität! ist für Max Winkler noch immer ein ernstgemeintes und ehrliches Lebensgefühl.

ERÖFFNUNG IN KÜRZE ...

Kauf / Verkauf / Vermietung / Immobilien aller Art

Objektpräsentation in der Thermalbadstr. 19

AKTUELLE ANGEBOTE:
HIGHLIGHTS IN BAD FÜSSING

VERMIETUNGEN:

Birkenallee, 24 m² ab 01.04.2026, pro Tag 29,- €
Parkstr. 3, 30 m², komplett renoviert, ab 01.06.2026, 450,- € mtl.
3 Luxus-Wohnungen, 91 m² bis 130 m², sofort, 17,- € m²

VERKAUF:

NEU: Landhaus in Pocking, 600.000 €
Baugrundstück, voll erschlossen, 696 m², 165.000 €
Thermenhotel Sonnenhof, Appartement, 26 m², 39.500 €
Haus Bremen, Appartement, 24 m², 52.900 €
Thermenblick, Appartement, 28 m², 77.700 €, komplett renoviert
Thermenblick, Appartement, 28 m², 79.000 €, komplett renoviert

Im malerischen Bäderdreieck ist **TI Thermen Immobilien** seit über zehn Jahren eine feste Größe. Das Unternehmen steht für Fachkompetenz, Diskretion und eine persönliche Betreuung, die weit über klassische Maklerleistungen hinausgeht.

Inhaber **Max Winkler** verbindet regionale Verwurzelung im niederbayerischen Golf- und Thermenland mit fundierter Marktkenntnis. Seine Expertise wird nicht nur im Bäderdreieck, sondern auch im Raum München und Salzburg geschätzt.

Ausgezeichnet als „BELLEVUE BEST PROPERTY AGENT 2023, 2024 und 2025", überzeugt **TI Thermen Immobilien** durch Qualität, Engagement und das klare Versprechen: **fachkundig, diskret und freundlich – damit sich Kunden entspannt zurücklehnen können.**

BELLEVUE Best Property Agents | BELLEVUE Best Property Agents 2024 | BELLEVUE Best Property Agents 2025

MAX WINKLER

0171 / 21 72 983
max.winkler@thermen-immobilien.de

THERMEN IMMOBILIEN | Kirchplatz 6, 94060 Pocking
Tel.: +49 (0)8531 32 35 700 | info@thermen-immobilien.de
www.thermen-immobilien.de

THERMEN IMMOBILIEN

Do 07.05.

ARD
5.30 ARD-Morgenmagazin **9.00** Tagesschau **9.05** Hubert und Staller **9.55** WaPo Berlin **10.40** Tagesschau **10.45** Meister des Alltags **11.15** Wer weiß denn sowas? **12.00** Mittagsmagazin **14.00** Tagesschau **14.10** Rote Rosen **15.00** Tagesschau **15.10** Sturm der Liebe **16.00** Tagesschau **16.10** Elefant, Tiger & Co. **17.00** Tagesschau **17.15** Brisant **18.00** Wer weiß denn sowas? **18.50** In aller Freundschaft – Die jungen Ärzte **19.45** Wissen vor acht – Mensch **19.50** Wetter vor acht **19.55** Wirtschaft vor acht **20.00** Tagesschau
20.15 Der Kroatien-Krimi: Mord am Jadro
21.45 Panorama
22.15 Tagesthemen
22.50 extra 3
23.35 Die Carolin Kebekus Show
0.05 Tagesschau
0.15 Der Kroatien-Krimi: Mord am Jadro
1.48 Tagesschau
1.50 Mankells Wallander
3.20 extra 3
4.05 Die Carolin Kebekus Show
4.35 Brisant
4.58 Tagesschau
5.00 Panorama

ZDF
5.30 ARD-Morgenmagazin **9.00** heute Xpress **9.05** Volle Kanne – Service täglich **10.30** Notruf Hafenkante **11.15** SOKO Stuttgart **12.00** ZDF-Mittagsmagazin **14.00** heute – in Deutschland **14.15** Die Küchenschlacht **15.00** heute Xpress **15.05** Bares für Rares **16.00** heute – in Europa **16.10** Die Rosenheim-Cops **17.00** heute **17.10** hallo deutschland **18.00** SOKO Stuttgart **19.00** heute **19.20** Wetter **19.25** Notruf Hafenkante
20.15 Lena Lorenz – Auf Augenhöhe
21.45 heute journal
22.15 maybrit illner
23.15 Markus Lanz
0.30 heute journal update
0.45 Keine Talkshow – Eingesperrt mit Jan Fleischhauer
1.15 Dr. Nice
4.15 SOKO Stuttgart
5.00 hallo deutschland

BR
6.00 Dahoam is Dahoam **6.30** Pinguin, Löwe & Co **7.20** Tele-Gym **7.35** Panoramabilder / Bergwetter **8.55** Tele-Gym **9.10** Dahoam is Dahoam **10.10** Sturm der Liebe **11.00** Nashorn, Zebra & Co **11.50** Abenteuer Wildnis **12.35** Gefragt – Gejagt **13.20** Quizduell-Olymp **14.10** WaPo Berlin **15.00** aktiv und gesund **15.30** Schnittgut. Alles aus dem Garten **16.00** BR24 **16.15** Wir in Bayern **17.30** Regionalprogramm **18.00** Abendschau **18.30** BR24 **19.00** mehr/wert **19.30** Dahoam is Dahoam **20.00** Tagesschau
20.15 quer
21.00 schlachthof
21.45 BR24
22.00 Mittermeiers Lucky Punch Comedy Club
22.45 Capriccio
23.15 Bonusfamilie
0.45 PULS Startrampe
1.10 PULS Festivalheimat
2.10 Dahoam is Dahoam
2.40 Wir in Bayern
3.55 Frankenschau aktuell
4.25 Abendschau – Der Süden
4.55 Abendschau
5.30 Space Night

melodie.tv
9.00 Mit Musik in den Tag **12.00** Schlagerstunde **12.30** Musikalische Schmankerln **15.30** Schlemmerreisen **16.00** Musik-Hits & Klassiker **18.55** Musik aus den Bergen **19.30** Starparade der Volksmusik **20.00** Musik-Tipp
20.15 Michael Hirte
21.00 Schlagerstunde
22.00 Treffpunkt Musik
0.00 Die Volksmusik- & Schlagernacht

3 sat
6.05 Frühprogramm **9.45** nano **10.20** Mythos Australien **11.05** Westaustralien – Überleben im Outback **11.50** Herrschaftliche Ufer: Adel, Macht und Mythen am Bodensee **12.20** Servicezeit **12.50** Unkraut **13.20** An den Ufern des Nil **15.30** Ewiges Ägypten **18.30** nano **19.00** heute **19.18** 3sat-Wetter **19.20** Kulturzeit **20.00** Tagesschau **20.15** Todesfalle Krankenhaus? Fehler vermeiden – Menschen retten **21.00** Gesundheit neu denken – Welche Reformen helfen **22.00** ZIB 2 **22.25** auslandsjournal extra **23.00** 4 Tage in Boliviens Mega-Knast **23.45** SRFglobal **0.15** 10 vor 10 **0.40** maischberger **1.55** Lehrerin mit Klasse **2.25** Ewiges Ägypten **5.20** An den Ufern des Nil: Zwischen Assuan und Luxor

arte
5.00 Tunesien – Eine Oase für die Zukunft **5.55** GEO Reportage **6.50** Küchen der Welt **7.20** Stadt Land Kunst **8.55** Wilder Oman **10.40** Märkte der Welt **11.25** Re: **11.55** Küchen der Welt **12.25** Stadt Land Kunst **14.00** In Wahrheit – Verschwiegen **15.45** Zu Tisch mit Lucie – Kitchen Hacks **16.20** An den Ufern der Loisach **17.05** Das Donaudelta **17.50** Natura Europa **19.20** ARTE Journal **19.35** Mit offenen Karten – Im Fokus **19.40** Re: **20.15** Hüllenlos – Die Geschichte der Nacktheit **21.45** Serie: Polar Park – Eiskalte Morde **21.45** Polar Park – Eiskalte Morde **0.20** Loulou **1.40** Kurzschluss **2.35** Reset **3.25** Mit offenen Karten – Im Fokus **3.30** Mit offenen Augen **3.40** 28 Minuten

RTL
6.00 Frühprogramm **12.00** Punkt 12 – Das RTL-Mittagsjournal **15.00** Barbara Salesch – Das Strafgericht **15.55** Ulrich Wetzel – Das Strafgericht **17.00** Ulrich Wetzel – Das Jugendgericht **17.30** Unter uns **18.00** Explosiv – Das Magazin **18.30** Exclusiv – Das Starmagazin **18.45** RTL Aktuell **19.03** RTL Aktuell – Das Wetter **19.04** Klima Update **19.05** Alles was zählt **19.40** Gute Zeiten, schlechte Zeiten **20.15** UEFA Europa League: SC Freiburg – SC Braga **23.15** Die Stefan Raab Show **0.00** RTL Nachtjournal **0.25** RTL Nachtjournal Spezial **0.43** RTL Nachtjournal – Das Wetter **0.45** CSI: Miami **3.05** CSI: Den Tätern auf der Spur

VOX
6.05 CSI: NY **7.55** CSI: Den Tätern auf der Spur **9.35** vox nachrichten **9.40** CSI: Den Tätern auf der Spur **12.20** CSI: Miami **15.00** Shopping Queen **16.00** Das Duell – Zwischen Tüll und Tränen **17.00** Zwischen Tüll und Tränen **18.00** First Dates – Ein Tisch für zwei **19.00** Das perfekte Dinner **20.15** Stirb langsam – Ein guter Tag zum Sterben **22.10** James Bond 007 – Moonraker – Streng geheim **0.50** vox nachrichten **1.10** Medical Detectives – Geheimnisse der Gerichtsmedizin **5.30** CSI: Miami

ORF 1
12.10 Kommissar Rex **12.55** Soko Kitzbühel **14.25** WaPo Bodensee **15.15** Death in Paradise **16.05** ZIB Flash **16.10** Soko Donau **17.45** ZIB Flash **17.51** Wetter **17.55** Smart10 – Das Quiz mit den zehn Möglichkeiten **18.45** Q1 Ein Hinweis ist falsch **19.30** Zeit im Bild **19.51** Wetter **19.56** Sport Aktuell **20.02** ZIB Magazin
20.15 Udo!
21.20 True Stories:
22.15 ZIB Flash
22.18 Eurodreams
22.20 JJ – Mein Traum wird wahr
23.10 ZIB Flash
23.15 Rebel of Pop: Madonna
0.10 The Sinner

Fr 08.05.

ARD
5.30 ARD-Morgenmagazin **9.00** Tagesschau **9.05** Hubert und Staller **9.55** WaPo Berlin **10.40** Tagesschau **10.45** Meister des Alltags **11.15** Wer weiß denn sowas? **12.00** Mittagsmagazin **14.00** Tagesschau **14.10** Rote Rosen **15.00** Tagesschau **15.10** Sturm der Liebe **16.00** Tagesschau **16.10** Elefant, Tiger & Co. **17.00** Tagesschau **17.15** Brisant **18.00** Wer weiß denn sowas? **18.50** Quizduell-Olymp **19.45** Sportschau vor acht **19.50** Wetter vor acht **19.55** Wirtschaft vor acht **20.00** Tagesschau
20.15 Praxis mit Meerblick
21.45 Tagesthemen
22.20 Morden im Norden
Gestohlenes Glück
23.10 Sportschau
23.55 Maria Wern, Kripo Gotland – Es schlafe der Tod
1.25 Tagesschau
1.30 Praxis mit Meerblick
3.00 Maria Wern, Kripo Gotland – Es schlafe der Tod
4.30 Deutschlandbilder
4.43 Tagesschau
4.45 WaPo Berlin

ZDF
5.30 ARD-Morgenmagazin **9.00** heute Xpress **9.05** Volle Kanne – Service täglich **10.30** Notruf Hafenkante **11.15** SOKO Stuttgart **12.00** ZDF-Mittagsmagazin **14.00** heute – in Deutschland **14.15** Die Küchenschlacht **15.00** heute Xpress **15.05** Bares für Rares **16.00** heute – in Europa **16.10** Die Rosenheim-Cops **17.00** heute **17.10** hallo deutschland **18.00** SOKO Wien **19.00** heute **19.20** Wetter **19.25** Bettys Diagnose
20.15 Der Alte
Absolute Wahrheit
21.15 SOKO Leipzig
Bis aufs Blut
22.00 heute journal
22.30 heute-show
23.00 ZDF Magazin Royale
23.30 aspekte
0.15 heute journal update
0.30 XY gelöst
1.15 Die großen Attentate der deutschen Geschichte
2.00 Faszination Wasser
2.45 Verräterische Spuren – Die Geschichte der Forensik
3.30 Dr. Nice
5.00 hallo deutschland

BR
6.00 Dahoam is Dahoam **6.30** Pinguin, Löwe & Co **7.20** Tele-Gym **7.35** Panoramabilder / Bergwetter **8.55** Tele-Gym **9.10** Dahoam is Dahoam **10.10** Sturm der Liebe **11.00** Nashorn, Zebra & Co **11.50** Abenteuer Wildnis **12.35** Gefragt – Gejagt **13.20** Quizduell-Olymp **14.10** WaPo Berlin **15.00** aktiv und gesund **15.30** Schnittgut. Alles aus dem Garten **16.00** BR24 **16.15** Wir in Bayern **17.30** Regionalprogramm **18.00** Abendschau **18.30** BR24 **19.00** Unser Land **19.30** Landgasthäuser **20.00** Tagesschau
20.15 Hubert ohne Staller
21.50 BR24
22.05 Comedy auf Bestellung
22.50 Gib dem Affen Zucker
0.25 Wer hat dem Affen den Zucker geklaut?
2.15 Wir in Bayern
3.30 Frankenschau aktuell
4.00 Abendschau – Der Süden
4.30 Abendschau
5.05 Space Night

melodie.tv
9.00 Mit Musik in den Tag **12.00** Starparade der Volksmusik **12.30** Musikalische Schmankerln **15.30** Schlagerstunde **16.00** Musik-Hits & Klassiker **18.55** Musik aus den Bergen **19.30** Schlagerstunde **20.00** Musik-Tipp
20.15 Wenn die Musi spielt
21.00 Starparade der Volksmusik
22.00 Treffpunkt Musik
0.00 Die Volksmusik- & Schlagernacht

3 sat
6.20 Frühprogramm **9.45** nano **10.30** Rundschau **11.15** Einsam trotz Familie – Warum fühlen sich Eltern allein? **11.50** Einfach Mensch **12.20** puzzle **12.50** Emilia-Romagna – Italiens Genussregion **13.20** 37°Leben **13.50** Traumorte **14.35** Aus dem Feuer geboren: Die Kanaren Inseln der Glückseligkeit **18.15** NANO: Explosives Erbe – Lena Ganschow und die Weltkriegsbomben **19.00** heute **19.18** 3sat-Wetter **19.20** Kulturzeit **20.00** Tagesschau **20.15** Die Frau des Heimkehrers **21.45** Erlebnisreisen **22.00** ZIB 2 **22.25** Gesetzlos – Die Geschichte des Ned Kelly **0.10** 10 vor 10 **0.35** extra 3 **1.20** Willkommen Österreich **2.20** Kabarett aus Franken **3.00** Vereinsheim Schwabing **3.45** Gags – Comedy Deluxe **4.45** Kurzstrecke mit Pierre M. Krause

arte
5.05 Frühprogramm **5.55** GEO Reportage **6.50** Küchen der Welt **7.25** Stadt Land Kunst **8.55** Grand Canyon – Abenteuer Erdgeschichte **10.30** Asteroideneinschläge – Der Ursprung des Lebens? **11.25** Re: **11.55** Zu Tisch mit Lucie – Kitchen Hacks **12.25** Stadt Land Kunst **13.10** Stadt Land Kunst Spezial **14.00** Schindlers Liste **17.20** Märkte der Welt **17.50** Natura Europa **19.20** ARTE Journal **19.35** Mit offenen Karten – Im Fokus **19.40** Re: **20.15** Nie allein **21.30** Ein Dorf wehrt sich **23.20** Beethoven: Symphonie Nr. 9 **0.35** Emilie Schindler – Die vergessene Heldin **1.30** Gulag – Die sowjetische „Hauptverwaltung der Lager" **2.25** Rone: L(oo)ping **3.30** Mit offenen Karten **3.40** Bilder allein zuhaus **3.45** 28 Minuten

RTL
6.00 Frühprogramm **9.30** Unter uns **10.00** Ulrich Wetzel – Das Strafgericht **11.00** Barbara Salesch – Das Strafgericht **12.00** Punkt 12 – Das RTL-Mittagsjournal **15.00** Barbara Salesch – Das Strafgericht **15.55** Ulrich Wetzel – Das Strafgericht **17.00** Ulrich Wetzel – Das Jugendgericht **17.30** Unter uns **18.00** Explosiv – Das Magazin **18.30** Exclusiv – Das Starmagazin **18.45** RTL Aktuell **19.03** RTL Aktuell – Das Wetter **19.05** Alles was zählt **19.40** Gute Zeiten, schlechte Zeiten **20.15** Let's Dance **23.30** Exclusiv Spezial – Let's Dance **0.00** RTL Nachtjournal **0.33** RTL Nachtjournal – Das Wetter **0.35** CSI: Miami **3.00** CSI: New York **5.15** Der Blaulicht Report

VOX
6.05 CSI: NY **7.55** CSI: Den Tätern auf der Spur **9.35** vox nachrichten **9.40** CSI: Den Tätern auf der Spur **12.20** CSI: Miami **15.00** Shopping Queen **16.00** Das Duell – Zwischen Tüll und Tränen **17.00** Zwischen Tüll und Tränen **18.00** First Dates – Ein Tisch für zwei **19.00** Das perfekte Dinner **20.15** Goodbye Deutschland! Die Auswanderer **22.15** Stirb langsam – Ein guter Tag zum Sterben **0.15** vox nachrichten **0.35** Medical Detectives – Geheimnisse der Gerichtsmedizin

ORF 1
12.55 Soko Kitzbühel **14.25** WaPo Bodensee **15.15** Death in Paradise **16.05** ZIB Flash **16.10** Soko Donau **17.45** ZIB Flash **17.51** Wetter **17.55** Smart10 – Das Quiz mit den zehn Möglichkeiten **18.45** Q1 Ein Hinweis ist falsch **19.30** Zeit im Bild **19.51** Wetter **19.56** Sport Aktuell **20.02** ZIB Magazin
20.15 Wir sind Song Contest
21.55 ZIB Flash
22.05 Was gibt es Neues?
22.50 Gute Nacht Österreich
23.20 ZIB Flash
23.25 Up in the Air
Tragikomödie, USA 2009
1.05 Vergessene Welt: Jurassic Park 2
Abenteuerfilm, USA 1997

Sa 09.05.

ARD
5.30 Leo da Vinci **5.55** HobbyMania – Tausch mit mir dein Hobby! **6.20** Meister Eder und sein Pumuckl **7.05** Shaun das Schaf – Die Teichreiniger **7.15** Pia und die wilde Natur **7.40** Jason und die Haustiere **7.55** Checkerin Marina **8.20** Wissen macht Ah! **8.45** POV – Deine Geschichte zählt **8.55** Die Pfefferkörner **9.50** Tagesschau **9.55** Elefant, Tiger & Co. **11.30** Quarks im Ersten **12.00** Tagesschau **12.15** Die Tierärzte – Retter mit Herz **13.45** Tagesschau **14.00** Hotel Heidelberg **15.30** Sportschau **19.57** Lotto am Samstag **20.00** Tagesschau
20.15 Wer weiß denn sowas XXL
23.25 Tagesthemen
23.45 Das Wort zum Sonntag
23.50 Nord bei Nordwest – Conny & Maik
1.20 Tagesschau
1.25 Allmen und das Geheimnis der Libellen
TV-Kriminalfilm, D 2016
2.55 Nord bei Nordwest – Conny & Maik
4.25 Deutschlandbilder
4.43 Tagesschau
4.45 Die Tierärzte – Retter mit Herz

ZDF
5.30 Frühprogramm **6.25** Team Nuggets **6.35** Meine Freundin Conni **6.55** Die Biene Maja **7.35** Super Happy Magic Forest **7.55** Bibi Blocksberg **8.20** Die drei Musketiere **8.45** H2O – Abenteuer Meerjungfrau **9.10** Bibi und Tina **10.00** PUR+ **10.25** Notruf Hafenkante **11.10** SOKO Stuttgart **11.55** heute Xpress **12.00** einfach Mensch **12.15** Mama kommt!, Komödie, D 2009 **13.40** Inga Lindström: Vom Festhalten und Loslassen, Romanze, Schweden / Deutschland 2018 **15.10** heute Xpress **15.15** Bares für Rares **16.10** Die Rosenheim-Cops **17.00** heute Xpress **17.05** Länderspiegel **17.35** ZDF. reportage **18.05** SOKO München **19.00** heute **19.20** Wetter **19.25** Die Bergretter
20.15 Havelland-Krimi – Hinter der Fassade
TV-Kriminalfilm, D 2026
21.45 heute journal
22.00 Der Staatsanwalt
Schuld und Gewissen
23.00 das aktuelle sportstudio
0.25 heute Xpress
0.30 heute-show
1.00 Im Netz der Spinne
Thriller, USA 2001
2.35 Horizon Line – Bruchlandung im Paradies
Thriller, Schweden / USA 2020
3.55 Dr. Nice
5.25 Bares für Rares – Lieblingsstücke

BR
6.00 Frühprogramm **7.45** Panoramabilder / Bergwetter **8.40** Tele-Gym **8.55** Sehen statt Hören – Fernsehen in Gebärdensprache **9.25** Welt der Tiere **9.55** Abenteuer Wildnis **10.40** Mutter kommt in Fahrt **12.10** Glockenläuten aus der Klosterkirche in Vornbach am Inn **12.15** Mama macht's möglich **13.45** Einfach. Gut. Bachmeier **14.15** Heimat der Rekorde **15.00** Musikantentreffen auf der Kreut-Alm beim Kochelsee **15.45** Länder-Menschen-Abenteuer **16.30** natur exclusiv **17.15** Blickpunkt Sport **17.45** Zwischen Spessart und Karwendel **18.30** BR24 **18.45** Quarks **19.30** Kunst + Krempel **20.00** Tagesschau
20.15 Kir Royal
0.15 Bericht vom Landesparteitag der Freien Wähler
0.30 Frauen verstehen
2.00 Mama macht's möglich
3.30 natur exclusiv
4.15 Zwischen Spessart und Karwendel
5.00 Quarks
5.50 Space Night

melodie.tv
9.00 Mit Musik in den Tag **12.00** Schlagerstunde **12.30** Musikalische Schmankerln **15.30** Schlagerstunde **16.00** Musik-Hits & Klassiker **18.55** Musik aus den Bergen **19.30** Starparade der Volksmusik **20.00** Musik-Tipp
20.15 Herzlichst – Sie wünschen, wir spielen!
21.30 Schlagerstunde
22.00 Treffpunkt Musik
0.00 Die Volksmusik- & Schlagernacht

3 sat
6.20 Frühprogramm **7.00** nano **7.30** Alpenpanorama **9.00** ZIB **9.05** Kulturplatz **9.35** Bilder aus Südtirol **10.00** Wachau – Reise entlang einer Kulturlandschaft **10.45** Österreichs Uhrmacher **11.30** Die Kunst des Seifensiedens **12.15** Thema **13.00** ZIB **13.10** Notizen aus dem Ausland **13.15** quer **14.00** Ländermagazin **14.30** Kunst + Krempel **15.00** Natur im Garten **15.25** Der Sagenjäger – Max Müller auf Spurensuche **16.00** Zuckeroma **17.30** Muttis Liebling **19.00** heute **19.18** 3sat-Wetter **19.20** Kunst für die Ewigkeit: Jan Vermeer **20.00** Tagesschau **20.15** Mephisto Nach dem Roman von Klaus Mann **23.25** Macbeth **1.40** lebensArt **2.40** das aktuelle sportstudio **4.05** DJ Bobo: EVOLUT30N – Live in Berlin **5.50** Spektakuläre Bergbahnen der Schweiz II: „Fur-

arte
5.20 Öl. Macht. Geschichte **7.10** GEO Reportage **8.00** 360° Reportage **8.55** Stadt Land Kunst Spezial **10.15** Zu Tisch **10.50** Die Adria **13.30** Titanic – Die Nacht der Katastrophe **17.25** ARTE Reportage **18.20** Mit offenen Karten **18.35** Armenien – Der Duft der Männer **19.20** ARTE Journal **19.40** GEO Reportage **20.15** Auf Messers Schneide **21.45** Trance – Die Heilkraft der inneren Reise **22.40** Die neue Hand – Geschichte einer Transplantation **23.35** Bruce Liu **1.10** Daniil Trifonov – Der Musik sei Dank **1.55** Brainwashed: Sexismus im Kino **3.35** 28 Minuten

RTL
5.45 Der Blaulicht Report **12.45** Barbara Salesch – Das Strafgericht **14.45** Ulrich Wetzel – Das Strafgericht **17.45** Ulrich Wetzel – Der Ermittlungsrichter **18.15** Exclusiv am Samstag **18.45** RTL Aktuell **19.03** RTL Aktuell – Das Wetter **19.04** Klima Update **19.05** Life – Menschen, Momente, Geschichten **20.15** Deutschland sucht den Superstar – Das große Finale **23.45** Take Me Out **2.00** Deutschland sucht den Superstar – Das große Finale **5.05** Der Blaulicht Report

VOX
5.45 CSI: NY **6.35** Criminal Intent – Verbrechen im Visier **11.50** Shopping Queen **16.50** Der Hundeprofi – Rütters Team **17.55** hundkatzemaus **19.10** Die Pferdeprofis **20.15** James Bond 007 – In tödlicher Mission **22.55** 96 Hours – Taken 3 **1.05** Medical Detectives – Geheimnisse der Gerichtsmedizin

ORF 1
12.25 Kommissar Rex **13.10** Death in Paradise **14.00** WaPo Bodensee **14.50** Vier Frauen und ein Todesfall **15.35** Soko Kitzbühel **16.25** Soko Donau **17.10** ZIB Flash **17.15** Kommissar Rex **18.45** ZIB Flash **18.55** Fußball 2.Liga **19.20** Fußball Bundesliga **19.51** Wetter **19.56** ZIB Flash **20.02** ZIB Magazin Klima
20.15 Wer weiß denn sowas XXL
23.30 Was gibt es Neues? – Classics
0.10 Die Känguru-Chroniken
Komödie, D 2020
1.35 The King of Staten Island
Tragikomödie, USA 2020
3.40 The Photograph
Liebesdrama, USA 2020
5.20 Die Simpsons

Fotos & Text: Burghauser Touristik GmbH

AUSFLUG ZUR WELTLÄNGSTEN BURG

Warum in die Ferne schweifen, wenn das Gute liegt so nah – unter diesem Motto gibt es in Burghausen das ideale Programm für den perfekten Sonntagsauflug: Eine Erlebniszeitreise auf der weltlängsten Burg, eine idyllische Plättenfahrt auf der Salzach und kulinarische Genüsse sorgen für einen entspannten Tag in der wunderschönen Stadt an der bayerisch-österreichischen Grenze.

So beginnt der Sonntagsausflug zum Juwel an der Salzach, wie Burghausen auch gerne genannt wird, mit einem genüsslichen Burghauser Frühstück. Danach geht´s auf die weltlängste Burg: Beim Flanieren über die 1051 Meter lange Festungsanlage gelangt man in der Hauptburg zum spannenden Stadtmuseum. An einer der modernen Mitmachstationen können aktive Burgbesucher am eigenen Leib erfahren, wie es ist, sich bei einem Ritterturnier im Lanzenstechen zu duellieren.

Nachmittags steht eine gesellige Plättenfahrt auf dem Programm: Auf den Plätten, den früheren Salzkähnen, gleitet man von Tittmoning aus durch die Naturidylle des Salzachtals, vorbei an malerischen Kirchen und Klöstern. Bei der Einfahrt nach Burghausen eröffnet sich einer der schönsten Blicke auf die mächtige Burganlage und die bunten Fassaden der Altstadt. Der erlebnisreiche Sonntagsausflug klingt dann beim dreigängigen Abendmenü in einem der gemütlichen Lokale der Stadt aus.

VERANSTALTUNGS-HIGHLIGHTS

Öffentliche Burgführungen jeden SA, SO und Feiertag um 11 und 14 Uhr
Öffentliche Plättenfahrten: jeden Sonntag um 14 Uhr
8. - 17. Mai: Burghauser Mai-Wies'n – größtes Volksfest der Region mit Festzelt, Weinstadl und vielen Fahrgeschäften
Haus der Fotografie: Sonderausstellung: Moritz Holfelder | fast nass
Studienkirche St. Josef: Ausstellung: Hans Wimmer | Volumen ist alles

Burghauser Touristik GmbH
Tel. +49 8677 88 187-0
www.instagram.com/visit.burghausen
Bilder: Burghauser Touristik
www.visit-burghausen.com

Bad Füssing Genießer-TIPP

Alle Gerichte auch zum Mitnehmen

Mittagsmenü: von Mi bis Fr 11³⁰ - 14³⁰ Uhr

Catering-Service für jeden Anlass!

Im **Sommer: Service** auf der **Terrasse**

TajMaHal
TRADITIONELLES
INDISCHES RESTAURANT

TajMaHal - Öffnungszeiten
Mo und Di 17⁰⁰ - 22⁰⁰, Mi bis So 11³⁰ - 14³⁰ und 17⁰⁰ - 22⁰⁰

Safferstettener Straße 11 94072 Bad Füssing Tel. 08531 9142006
info@tajmahal-badfuessing.de www.tajmahal-badfuessing.de

So 10.05.

ARD

5.30 Frühprogramm **8.35** Tiere bis unters Dach **9.30** Die Sendung mit der Maus **10.00** Tagesschau **10.03** Allerleirauh, Märchenfilm, D 2012 **11.00** Das Märchen von der silbernen Brücke, Märchenfilm, D 2024 **12.00** Tagesschau **12.03** Presseclub **12.45** Europamagazin **13.15** Hirschhausen und die Deepfake-Mafia **14.00** Tagesschau **14.03** Der Schwarzwaldhof – Der verlorene Sohn, TV-Familienfilm, D 2012 **15.30** Verliebt in Kroatien, TV-Liebeskomödie, D 2020 **17.00** Brisant **17.44** Gewinnzahlen Deutsche Fernsehlotterie **17.45** Tagesschau **18.00** Bericht aus Berlin **18.30** Weltspiegel **19.15** Sportschau **20.00** Tagesschau

20.15 Tatort
Krimi-Reihe, D 2024
Man stirbt nur zweimal
21.45 Caren Miosga
22.45 Tagesthemen
23.05 ttt – titel thesen temperamente
23.35 A E I O U – Das schnelle Alphabet der Liebe
Liebesdrama, D 2024
1.05 Tagesschau
1.10 Roads
Roadmovie, D 2019
2.43 Tagesschau
2.45 Caren Miosga
3.45 ttt – titel thesen temperamente
4.15 Brisant
4.43 Tagesschau
4.45 Weltspiegel

ZDF

5.45 Frühprogramm **6.40** Pettersson und Findus **6.55** Wickie und die starken Männer **7.20** Bibi Blocksberg **7.45** Bibi und Tina **8.10** Löwenzahn **8.35** 1, 2 oder 3 **9.03** 37°Leben **9.30** Evangelischer Gottesdienst **10.15** Bares für Rares – Lieblingsstücke **11.55** heute Xpress **12.00** ZDF-Fernsehgarten **14.00** Waldis Welt **14.45** Duell der Gartenprofis – Mein grünes Paradies **15.25** heute Xpress **15.30** Greenwashed? FIFA WM 2026: Grün ist hier nur der Rasen **16.15** Die Rosenheim-Cops **17.00** heute **17.15** Ist Mama die Beste? Mit Rhea Harder-Vennewald **18.00** Der Alte **18.55** Aktion Mensch – Glückszahlen der Woche **19.00** heute **19.10** Berlin direkt **19.30** Faszination Wasser

20.15 Neuer Wind im Alten Land
21.45 heute journal
22.15 Blind Sherlock
Miese Ratte
23.40 Precht
0.25 heute Xpress
0.30 Nordmänner – Die wahre Geschichte der Wikinger
1.15 An seiner Seite
TV-Drama, D 2021
2.45 Und alle haben geschwiegen
TV-Drama, D 2012
4.15 Bares für Rares – Lieblingsstücke
4.30 Länderspiegel
5.00 ZDF.reportage

BR

6.00 Frühprogramm **7.00** Dahoam is Dahoam **7.30** Tele-Gym **7.45** Panoramabilder / Bergwetter **8.45** Alfons Zitterbacke – Endlich Klassenfahrt! **10.10** „Anastasia Kobekina – Jetzt oder nie!" **11.00** Der Sonntags-Stammtisch **12.00** quer **12.45** Querbeet **13.15** In höchster Not – Bergretter im Einsatz **14.00** Zwischen Spessart und Karwendel **14.45** Der Winzerkönig **15.30** Bezzel & Schwarz – Die Grenzgänger **16.15** Adel zwischen Märchen und Moderne **16.45** Landgasthäuser **17.15** Einfach. Gut. Bachmeier **17.45** Regionalprogramm **18.30** BR24 **18.45** freizeit **19.15** Unter unserem Himmel **20.00** Tagesschau

20.15 Mit Blasmusik durch Bayern
21.45 Blickpunkt Sport
23.05 Out of Rosenheim
0.50 Comedy auf Bestellung
1.35 Das schaffst du nie!
1.50 PULS Reportage
2.10 Einfach. Gut. Bachmeier
2.40 Unter unserem Himmel
3.25 freizeit
3.55 Frankenschau
4.40 Schwaben + Altbayern
5.30 Space Night

melodie.tv

9.00 Mit Musik in den Tag **12.00** Starparade der Volksmusik **12.30** Musikalische Schmankerln **15.30** Lieder. Länder. Leute **16.00** Musik-Hits & Klassiker **18.55** Musik aus den Bergen **19.30** Schlemmerreisen **20.00** Musik-Tipp
20.15 Servus Hansi Hinterseer
21.30 Starparade der Volksmusik
22.00 Treffpunkt Musik
0.00 Die Volksmusik- & Schlagernacht

3 sat

6.40 Frühprogramm **10.00** Schweizer Hundegeschichten: Der Bernhardiner vom Großen Sankt Bernhard – Weit mehr als ein Mythos **10.50** Paradies in den Bergen **12.15** Daheim in den Bergen – Liebesleid **13.45** Wilde Schweiz: Waadtländer Jura **14.40** Wilde Schweiz II: Das Calancatal **15.30** Wilde Schweiz II: Die Jungfrau-Region **16.20** Wilde Schweiz II: Naturpark Beverin **17.15** Die Route **18.45** Glockner – Der Schwarze Berg **20.15** Der Kommissar und die Alpen – Sturz in den Tod **21.45** Tod in den Bergen **23.15** Showdown in den Bergen **0.45** Der Kommissar und die Alpen – Sturz in den Tod **2.15** Tod in den Bergen **3.45** Spektakuläre Bergbahnen der Schweiz II: „Furka-Bergstrecke" – Die Gemütliche **4.35** Spektakuläre Bergbahnen der

arte

5.05 Frühprogramm **11.20** Im Bauch von Dijon **12.15** Im Bauch von Hamburg **13.10** Geheimnisvolles Byblos **14.40** Des Königs Admiral **16.35** Schwerpunkt: Famous Orchestras: Orchester der Weltklasse **16.35** Famous Orchestras – Die besten Orchester der Welt **17.40** Asmik Grigorian in Salzburg **18.25** Karambolage **18.40** Zu Tisch **19.10** ARTE Journal **19.30** Armenien: Der Rückkehr des Leoparden **20.15** Schwerpunkt: Festival de Cannes 2026 **20.15** Die Bologna-Entführung **22.25** Minari **0.15** Claudia Cardinale, die italienische Filmdiva **1.10** Alice Sara Ott und Francesco Tristano **1.55** Der Kampf um Chile **3.35** Denzel Curry

RTL

5.45 Der Blaulicht Report **11.45** Die Beet-Brüder **17.45** Exclusiv – Weekend **18.45** RTL Aktuell **19.03** RTL Aktuell – Das Wetter **19.05** Hitster – Die Gameshow der größten Hits **20.15** Moonfall **22.40** stern TV am Sonntag **0.10** Moonfall **2.30** CSI: Vegas **4.10** Der Blaulicht Report **5.15** CSI: Vegas

VOX

5.45 CSI: NY **6.35** Criminal Intent – Verbrechen im Visier **14.25** James Bond 007 – In tödlicher Mission **17.00** auto mobil – Das VOX Automagazin **18.10** Die Autodoktoren **19.10** Ab ins Beet! Die Garten-Soap **20.15** Kitchen Impossible **23.40** Hot oder Schrott – Die Allestester **0.40** Medical Detectives – Geheimnisse der Gerichtsmedizin **5.30** CSI: Miami

ORF 1

12.30 FIFA Fußball WM 2026 – Das Magazin **13.20** Vacation – Wir sind die Griswolds, Komödie, USA 2015 **14.50** ZIB Flash **14.55** Bridget Jones' Baby, Komödie, GB 2016 **16.50** ZIB Flash **16.55** Welcome to Vienna – Das ESC Opening **19.00** Mr. Song Contest proudly presents **19.51** Wetter **19.56** ZIB Flash **20.02** ZIB Magazin Kino
20.15 Muttertag
Komödie, A 1993
21.50 70 Jahre ESC – Das Konzert
23.40 Fußball Bundesliga
0.15 Muttertag
Komödie, A 1993
1.50 Bridget Jones' Baby
Komödie, GB 2016

Mo 11.05.

ARD

5.30 Morgenmagazin **9.00** Tagesschau **9.05** Hubert und Staller **9.55** WaPo Berlin **10.40** Tagesschau **10.45** Meister des Alltags **11.15** Wer weiß denn sowas? **12.00** ARD-Mittagsmagazin **14.00** Tagesschau **14.10** Rote Rosen **15.00** Tagesschau **15.10** Sturm der Liebe **16.00** Tagesschau **16.10** Elefant, Tiger & Co. **17.00** Tagesschau **17.15** Brisant **18.00** Wer weiß denn sowas? **18.50** Großstadtrevier **19.45** Dialog vor acht **19.50** Wetter vor acht **19.55** Wirtschaft vor acht **20.00** Tagesschau
20.15 70 Jahre ESC – More than Music
21.45 Hart aber fair
22.45 Tagesthemen
23.20 Boney M. – Disco, Macht, Legende
0.50 Tagesschau
1.00 Tatort
Krimi-Reihe, D 2024
2.33 Tagesschau
2.35 Hart aber fair
3.35 Hubert und Staller
4.25 Brisant
4.58 Tagesschau
5.00 Europamagazin

ZDF

5.30 ZDF-Morgenmagazin **9.00** heute Xpress **9.05** Volle Kanne – Service täglich **10.30** Notruf Hafenkante **11.15** SOKO Stuttgart **12.00** Deutschland **14.15** Die Küchenschlacht **15.00** heute Xpress **15.05** Bares für Rares **16.00** heute – in Europa **16.10** Die Rosenheim-Cops **17.00** heute **17.10** hallo deutschland **18.00** SOKO Potsdam **19.00** heute **19.20** Wetter **19.25** WISO
20.15 Danowski – Neunauge
TV-Kriminalfilm, D 2026
21.45 heute journal
22.15 Venom 2
Actionfilm, USA / Großbritannien 2021
23.40 heute journal update
23.55 Der Wunsch
Dokumentarfilm, D 2024
1.40 Dr. Nice
4.40 hallo deutschland

BR

6.00 freizeit **6.30** Pinguin, Löwe & Co **7.20** Tele-Gym **7.35** Panoramabilder / Bergwetter **8.55** Tele-Gym **9.10** Dahoam is Dahoam **10.10** Sturm der Liebe **11.00** Nashorn, Zebra & Co **11.50** Abenteuer Wildnis **12.35** Gefragt – Gejagt **13.20** Quizduell-Olymp **14.10** WaPo Berlin **15.00** aktiv und gesund **15.30** Schnittgut. Alles aus dem Garten **16.00** BR24 **16.15** Wir in Bayern **17.30** Regionalprogramm **18.00** Abendschau **18.30** BR24 **19.00** Querbeet **19.30** Dahoam is Dahoam **20.00** Tagesschau
20.15 Bezzel & Schwarz – Die Grenzgänger
21.00 In höchster Not – Bergretter im Einsatz
21.45 BR24
22.00 FLIEGEN LERNEN. Senta Berger
22.45 Weißt du noch
0.15 Raus aufs Land
0.45 Jazzfieber – The Story of German Jazz
2.15 Dahoam is Dahoam
2.45 Wir in Bayern
4.00 Frankenschau aktuell
4.30 Abendschau – Der Süden
5.00 Abendschau
5.35 Space Night

melodie.tv

9.00 Mit Musik in den Tag **12.00** Starparade der Volksmusik **12.30** Musikalische Schmankerln **15.30** Schlemmerreisen **16.00** Musik-Hits & Klassiker **18.55** Musik aus den Bergen **19.30** Schlagerstunde **20.00** Musik-Tipp
20.15 Keiner hat das Pferd geküsst
Komödie
21.30 Starparade der Volksmusik
22.00 Treffpunkt Musik
0.00 Die Volksmusik- & Schlagernacht

3 sat

6.20 Frühprogramm **12.20** Servicezeit **12.50** Ljubljana, da will ich hin! **13.20** Im Herzen Schottlands **14.45** Cornwalls Karibik – Frühling auf den Scilly-Inseln **15.45** Bläwand erleben – Lieblingsplatz an der dänischen Westküste **16.30** Das Geheimnis der glücklichen Finnen **17.00** Mit dem Zug entlang der Fjordküste Norwegens **17.45** Allein im Meer – Leben auf den Färöern **18.30** nano **19.00** heute **19.20** Kulturzeit **20.00** Tagesschau **20.15** Musical meets Song Contest **22.00** ZIB 2 **22.25** Tracing Light – Die Magie des Lichts **0.05** Femizid – Tödlicher Hass auf Frauen **0.35** 10 vor 10 **1.05** Caren Miosga **2.05** Rockpalast Festival **5.30** Blåvand erleben – Lieblingsplatz an der dänischen Westküste

arte

5.00 Tunesien – Eine Oase für die Zukunft **5.55** GEO Reportage **6.50** Zu Tisch mit Lucie – Kitchen Hacks **7.20** Stadt Land Kunst **8.05** Stadt Land Kunst Spezial **8.55** Die NS-Justiz: Recht des Unrechts **10.40** Das Donaudelta **11.25** Re: **11.55** Küchen der Welt **12.25** Stadt Land Kunst **14.00** Grump – Auf der Suche nach dem Escort **15.50** Charles I. – Sein Weg zum Schafott **17.20** Märkte der Welt **17.50** Australiens wilder Westen **19.20** ARTE Journal **19.40** Re: **20.15** Jesse James – Mann ohne Gesetz **21.55** Donnie Brasco **0.00** In den Augen von Johnny Depp **0.55** Das Biest muss sterben **2.45** Vom Paradies in die Hölle **3.30** Mit offenen Karten – Im Fokus **3.35** Mit offenen Augen **3.50** 28 Minuten

RTL

6.00 Frühprogramm **15.55** Ulrich Wetzel – Das Strafgericht **17.00** Ulrich Wetzel – Das Jugendgericht **17.30** Unter uns **18.00** Explosiv – Das Magazin **18.30** Exclusiv – Das Starmagazin **18.45** RTL Aktuell **19.03** RTL Aktuell – Das Wetter **19.05** Alles was zählt **19.40** Gute Zeiten, schlechte Zeiten **20.15** Die Weisheit der Vielen – Die Show des skurrilen Wissens **22.30** Superstadt New York **23.25** SPIEGEL TV **0.00** RTL Nachtjournal **0.33** RTL Nachtjournal – Das Wetter **0.35** Alltagskämpfer – So tickt Deutschland! **1.15** Seitenwechsel – Die Welt mit anderen Augen sehen **1.45** CSI: Miami **3.20** Der Blaulicht Report **3.50** CSI: Den Tätern auf der Spur

VOX

6.05 CSI: NY **7.55** CSI: Den Tätern auf der Spur **9.35** vox nachrichten **9.40** CSI: Den Tätern auf der Spur **12.20** CSI: Miami **15.00** Shopping Queen **16.00** Das Duell – Zwischen Tüll und Tränen **17.00** Zwischen Tüll und Tränen **18.00** First Dates – Ein Tisch für zwei **19.00** Das perfekte Dinner **20.15** First Dates Hotel **22.20** Goodbye Deutschland! Die Auswanderer **0.25** vox nachrichten **0.45** Medical Detectives – Geheimnisse der Gerichtsmedizin **5.30** CSI: Miami

ORF 1

12.10 Kommissar Rex **12.55** Soko Kitzbühel **14.25** WaPo Bodensee **15.15** Death in Paradise **16.05** ZIB Flash **16.10** Soko Donau **17.45** ZIB Flash **17.51** Wetter **17.55** Vienna 2026 – Das Song Contest Magazin **19.30** Zeit im Bild **19.51** Wetter **19.56** ZIB Magazin ESC
20.15 Kommissar Rex
21.45 ZIB Flash
21.55 Schnell ermittelt
Therese Hasenauer-Kralik
22.45 ZIB Flash
22.49 Eurodreams
22.55 Grey's Anatomy
Hitzewelle
23.35 The Good Doctor
Veränderungen

Di 12.05.

ARD

5.30 Morgenmagazin **9.00** Tagesschau **9.05** Hubert und Staller **9.55** WaPo Berlin **10.40** Tagesschau **10.45** Meister des Alltags **11.15** Wer weiß denn sowas? **12.00** ARD-Mittagsmagazin **14.00** Tagesschau **14.10** Rote Rosen **15.00** Tagesschau **15.10** Sturm der Liebe **16.00** Tagesschau **16.10** Elefant, Tiger & Co. **17.00** Tagesschau **17.15** Brisant **18.00** Wer weiß denn sowas? **18.50** WaPo Bodensee **19.45** Dialog vor acht **19.50** Wetter vor acht **19.55** Wirtschaft vor acht **20.00** Tagesschau
20.15 Die Notärztin
Zielgerade
21.00 In aller Freundschaft
Gewaltspirale
21.45 FAKT
22.15 Tagesthemen
22.50 maischberger
0.05 Tagesschau
0.15 Die Notärztin
1.00 In aller Freundschaft
1.48 Tagesschau
1.50 maischberger
3.05 Hubert und Staller
3.55 WaPo Berlin
4.40 Brisant
4.58 Tagesschau
5.00 FAKT

ZDF

5.30 ZDF-Morgenmagazin **9.00** heute Xpress **9.05** Volle Kanne – Service täglich **10.30** Notruf Hafenkante **11.15** SOKO Stuttgart **12.00** ARD-Mittagsmagazin **14.00** heute – in Deutschland **14.15** Die Küchenschlacht **15.00** heute Xpress **15.05** Bares für Rares **16.00** heute – in Europa **16.10** Die Rosenheim-Cops **17.00** heute **17.10** hallo deutschland **18.00** SOKO Köln **19.00** heute **19.20** Wetter **19.25** Die Rosenheim-Cops
20.15 Im Maschinenraum der Macht
21.00 frontal
21.45 heute journal
22.15 Hype – die Noelgoescrazy-Story
22.45 Markus Lanz
0.00 heute journal update
0.15 Venom 2
Actionfilm, USA / Großbritannien 2021
1.40 Dan Sommerdahl – Tödliche Idylle
3.10 The Perfect Mother
Thriller, Frankreich / Deutschland 2021
3.55 WISO
4.40 Die Victoriafälle
4.55 hallo deutschland

BR

6.00 Dahoam is Dahoam **6.30** Pinguin, Löwe & Co **7.20** Tele-Gym **7.35** Panoramabilder / Bergwetter **8.55** Tele-Gym **9.10** Dahoam is Dahoam **10.10** Sturm der Liebe **11.00** Nashorn, Zebra & Co **11.50** Abenteuer Wildnis **12.35** Gefragt – Gejagt **13.20** Quizduell-Olymp **14.10** WaPo Berlin **15.00** aktiv und gesund **15.30** Schnittgut. Alles aus dem Garten **16.00** BR24 **16.15** Wir in Bayern **17.30** Regionalprogramm **18.00** Abendschau **18.30** BR24 **19.00** Gesundheit! **19.30** Dahoam is Dahoam **20.00** Tagesschau
20.15 Tatort: Ich sehe dich
21.45 BR24
22.00 Kir Royal
0.00 kinokino
0.15 schlachthof
1.00 Mittermeiers Lucky Punch Comedy Club
1.45 Dahoam is Dahoam
2.15 Wir in Bayern
3.30 Frankenschau aktuell
4.00 Abendschau – Der Süden
4.30 Abendschau
5.00 Abenteuer Wildnis
5.50 Space Night

melodie.tv

9.00 Mit Musik in den Tag **12.00** Schlagerstunde **12.30** Musikalische Schmankerln **15.30** Schlagerstunde **16.00** Musik-Hits & Klassiker **18.55** Musik aus den Bergen **19.30** Starparade der Volksmusik **20.00** Musik-Tipp
20.15 Servus Hansi Hinterseer
21.30 Schlagerstunde
22.00 Treffpunkt Musik
0.00 Die Volksmusik- & Schlagernacht

3 sat

6.20 Frühprogramm **12.20** Servicezeit **12.50** Natur im Garten **13.15** Der Duft der Alpen **14.00** Wiener Lifestyle – Knödel, Gulasch, Mazzes **16.15** Wiener Kaffeehausgeschichte(n) **17.00** Die Wiener Rauchfangkehrer **17.45** Hinter den Fassaden des Wiener Rathaus **18.30** nano **19.00** heute **19.20** Kulturzeit **20.00** Tagesschau **20.15** Neben der Spur – Adrenalin **21.45** kinokino **22.00** ZIB 2 **22.25** Zwischen den Fronten – Das Kriegsende 1945 **23.15** Plötzlich International – Österreich und die Alliierten **0.00** Kompost statt Sarg – Eine neue Art der Bestattung **0.35** 10 vor 10 **1.00** Hart aber fair **2.00** Neben der Spur – Adrenalin **3.30** Zwischen den Fronten – Das Kriegsende 1945 **4.15** Plötzlich International – Österreich und die Alliierten **5.00** Hinter den Fassaden des

arte

5.10 Frühprogramm **5.55** 360° Reportage **6.50** Küchen der Welt **7.20** Stadt Land Kunst **8.55** Der Kölner Dom **10.25** Im Bauch von Ljubljana **11.25** Re: **11.55** Küchen der Welt **12.25** Stadt Land Kunst **14.00** Ein Dorf wehrt sich **16.20** Freie Bahn für Wildtiere **17.50** Australiens wilder Westen **18.35** Meister der Jagd am Great Barrier Reef **19.20** ARTE Journal **19.35** Mit offenen Karten – Im Fokus **19.40** Re: **20.15** Schwerpunkt: Chinas neues Selbstbewusstsein **20.15** Die Geschichte Chinas **23.00** Stille Invasion: Chinas Balkan-Strategie **23.55** Tracks East **0.25** Palimpsest: Die Geschichte eines Namens **2.15** Freie Bahn für Wildtiere **3.00** Wilde Liebe – Diversität in der Natur **3.45** Mit offenen Karten – Im Fokus **3.50** Mit offenen Augen **4.00** 28 Minuten

RTL

6.00 Frühprogramm **11.00** Barbara Salesch – Das Strafgericht **12.00** Punkt 12 – Das RTL-Mittagsjournal **15.00** Barbara Salesch – Das Strafgericht **15.55** Ulrich Wetzel – Das Strafgericht **17.00** Ulrich Wetzel – Das Jugendgericht **17.30** Unter uns **18.00** Explosiv – Das Magazin **18.30** Exclusiv – Das Starmagazin **18.45** RTL Aktuell **19.03** RTL Aktuell – Das Wetter **19.05** Alles was zählt **19.40** Gute Zeiten, schlechte Zeiten **20.15** Ulrich Wetzel – Sein härtester Fall **22.15** Extra – Das RTL Magazin **0.00** RTL Nachtjournal **0.25** RTL Nachtjournal Spezial **0.43** RTL Nachtjournal – Das Wetter **0.45** CSI: Miami **3.05** CSI: Den Tätern auf der Spur

VOX

6.05 CSI: NY **7.55** CSI: Den Tätern auf der Spur **9.35** vox nachrichten **9.40** CSI: Den Tätern auf der Spur **12.20** CSI: Miami **15.00** Shopping Queen **16.00** Das Duell – Zwischen Tüll und Tränen **17.00** Zwischen Tüll und Tränen **18.00** First Dates – Ein Tisch für zwei **19.00** Das perfekte Dinner **20.15** Sing meinen Song – Das Tauschkonzert **22.15** Die Giovanni Zarrella-Story **23.15** Hot oder Schrott – Die Allestester **0.15** vox nachrichten **0.35** Medical Detectives – Geheimnisse der Gerichtsmedizin **5.30** CSI: Miami

ORF 1

12.10 Kommissar Rex **12.55** Soko Kitzbühel **14.25** WaPo Bodensee **15.15** Death in Paradise **16.05** ZIB Flash **16.10** Soko Donau **17.45** ZIB Flash **17.51** Wetter **17.55** Vienna 2026 – Das Song Contest Magazin **18.50** Vienna 2026 – Die Songs **19.30** Zeit im Bild **19.51** Wetter **19.56** ZIB Magazin ESC
20.15 Mr. Song Contest proudly presents
21.00 Eurovision Song Contest 2026
23.20 ZIB Flash
23.25 Bis auf Weiteres unsterblich
TV-Musikkomödie
1.05 Müllers Büro
Kriminalfilm, A 1985
2.45 The Orville – New Horizons
4.00 New Amsterdam

Mit diesem Gutschein erhalten Sie -10 % im Wenger Geschäft in Obernberg am Inn - nur 10 Minuten von Bad Füssing entfernt.
(ausgenommen Hochzeitskollektion & bereits reduzierte Ware)

SPAR KASTINGER
FRISCH ★ FREUNDLICH ★ INNOVATIV

Entdecken Sie die Vielfalt unserer SPAR-Produktwelt:

Echt regional. Echt guat.

Bei uns finden Sie alles, was das Herz begehrt:

- Produkte vom Fleischhauer aus der Region.
- Täglich frisch hausgemachte Pofesen, Bosna & Kaspressknödel.
- Innviertler Knödel aus eigener Produktion.
- Ausgewählte Schnäpse von regionalen Brennereien. Österreichische Mitbringsel aller Art.

SPAR Markt Kastinger

Am Regengeißl 6
4982 Obernberg am Inn
07758 40390

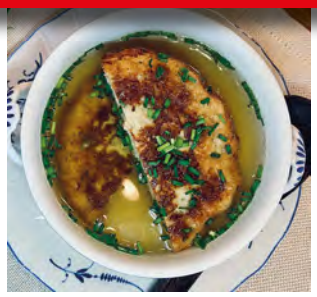

Vorbeikommen. Gustieren. Genießen.
Wir freuen uns auf Ihren Einkauf!

Mi 13.05.

ARD

5.30 Morgenmagazin **9.00** Tagesschau **9.05** Hubert und Staller **9.55** WaPo Berlin **10.40** Tagesschau **10.45** Meister des Alltags **11.15** Wer weiß denn sowas? **12.00** ARD-Mittagsmagazin **14.00** Tagesschau **14.10** Rote Rosen **15.00** Tagesschau **15.10** Sturm der Liebe **16.00** Tagesschau **16.10** Elefant, Tiger & Co. **17.00** Tagesschau **17.15** Brisant **18.00** Wer weiß denn sowas? **18.50** Watzmann ermittelt **19.45** Dialog vor acht **19.50** Wetter vor acht **19.55** Wirtschaft vor acht **20.00** Tagesschau
20.15 Wer ohne Schuld ist
TV-Drama, D 2024
21.45 Plusminus
22.15 Tagesthemen
22.50 maischberger
0.05 Tagesschau
0.15 Wer ohne Schuld ist
TV-Drama, D 2024
1.48 Tagesschau
1.50 maischberger
3.05 Besuch für Emma
TV-Tragikomödie, D 2015
4.35 Brisant
4.58 Tagesschau
5.00 Plusminus

ZDF

5.30 ZDF-Morgenmagazin **9.00** heute Xpress **9.05** Volle Kanne – Service täglich **10.30** Notruf Hafenkante **11.15** SOKO Stuttgart **12.00** ARD-Mittagsmagazin **14.00** heute – in Deutschland **14.15** Die Küchenschlacht **15.00** heute Xpress **15.05** Bares für Rares **16.00** heute – in Europa **16.10** Die Rosenheim-Cops **17.00** heute **17.10** hallo deutschland **18.00** SOKO Wismar **18.54** Lotto am Mittwoch – Die Gewinnzahlen **19.00** heute **19.20** Wetter **19.25** XY Spuren des Verbrechens
20.15 Olivia
TV-Drama, D 2026
21.45 heute journal
22.15 auslandsjournal
22.45 Die Spur
23.15 Markus Lanz
0.30 heute journal update
0.45 Stark im Miteinander
1.00 Die Diplomaten – Inside Auswärtiges Amt
1.45 Im Maschinenraum der Macht
2.30 auslandsjournal
3.00 Die Spur
3.30 frontal
4.15 Greenwashed? FIFA WM 2026: Grün ist hier nur der Rasen
5.00 hallo deutschland

BR

6.00 Dahoam is Dahoam **6.30** Pinguin, Löwe & Co **7.20** Tele-Gym **7.35** Panoramabilder / Bergwetter **8.55** Tele-Gym **9.10** Dahoam is Dahoam **10.10** Sturm der Liebe **11.00** Nashorn, Zebra & Co **11.50** Abenteuer Wildnis **12.35** Gefragt – Gejagt **13.20** Quizduell-Olymp **14.10** WaPo Berlin **15.00** aktiv und gesund **15.30** Schnittgut. Alles aus dem Garten **16.00** BR24 **16.15** Wir in Bayern **17.30** Regionalprogramm **18.00** Abendschau **18.30** BR24 **19.00** STATIONEN **19.30** Dahoam is Dahoam **20.00** Tagesschau
20.15 jetzt red i
21.15 Kontrovers
21.45 BR24
22.00 Marktcheck checkt
22.45 Tod nach der Disco – Der Eiskeller Fall
0.30 Jahrhundertfrauen
2.20 Dahoam is Dahoam
2.50 Wir in Bayern
4.05 Frankenschau aktuell
4.35 Abendschau – Der Süden
5.05 Abendschau
5.40 Space Night

melodie.tv

9.00 Mit Musik in den Tag **12.00** Starparade der Volksmusik **12.30** Musikalische Schmankerln **15.30** Starparade der Volksmusik **16.00** Musik-Hits & Klassiker **18.55** Musik aus den Bergen **19.30** Schlemmerreisen **20.00** Musik-Tipp
20.15 Urlaubsträume
Apulien – Das verborgene Juwel Italiens
21.00 Starparade der Volksmusik
22.00 Treffpunkt Musik
0.00 Die Volksmusik- & Schlagernacht

3 sat

6.20 Frühprogramm **15.05** Extrem! Zwischen Dürre und Sintflut **16.00** Extrem! – Licht und Schatten **16.50** Extrem! Von höchsten Höhen bis unters Meer **17.45** Die vier Alpen **18.30** nano **19.00** heute **19.20** Kulturzeit **20.00** Tagesschau **20.15** Die Schattenseite der Sonneninseln – Massentourismus in Griechenland **21.00** Karibikurlaub neben Haitis Hölle **21.45** Erlebnisreisen **22.00** ZIB 2 **22.25** Begierde – Mord im Zeichen des Zen **0.00** 10 vor 10 **0.25** STÖCKL **1.25** Herrschaftliche Ufer: Adel, Macht und Mythen am Bodensee **1.50** Extrem! Heißkalt – Die extremsten Orte der Welt **2.45** Extrem! Zwischen Dürre und Sintflut **3.35** Extrem! – Licht und Schatten **4.30** Extrem! Von höchsten Höhen bis unters Meer **5.20** Die vier Alpen

arte

5.00 Die Adria – Zwischen Triest und Comacchio **5.55** GEO Reportage **6.50** Küchen der Welt **7.20** Stadt Land Kunst **8.55** Die Wallace-Linie **11.25** Re: **11.55** Küchen der Welt **12.25** Stadt Land Kunst **14.00** Alamo **16.35** Märkte der Welt **17.05** Tierisch schlau! **19.20** ARTE Journal **19.35** Mit offenen Karten – Im Fokus **19.40** Re: **20.15** Close **21.55** Die Saat des heiligen Feigenbaums **0.35** Geheimnisse einer Seele **1.55** And Me, I'm Dancing Too **2.20** Tattoo **2.35** Wie unser Gehirn uns austrickst **3.30** Mit offenen Karten – Im Fokus **3.35** Mit offenen Augen **3.50** 28 Minuten

RTL

6.00 Frühprogramm **9.30** Unter uns **10.00** Ulrich Wetzel – Das Strafgericht **11.00** Barbara Salesch – Das Strafgericht **12.00** Punkt 12 – Das RTL-Mittagsjournal **15.00** Barbara Salesch – Das Strafgericht **15.55** Ulrich Wetzel – Das Strafgericht **17.00** Ulrich Wetzel – Das Jugendgericht **17.30** Unter uns **18.00** Explosiv – Das Magazin **18.30** Exclusiv – Das Starmagazin **18.45** RTL Aktuell **19.03** RTL Aktuell – Das Wetter **19.05** Alles was zählt **19.40** Gute Zeiten, schlechte Zeiten **20.15** Barbie **22.25** stern TV **0.00** RTL Nachtjournal **0.25** RTL Nachtjournal Spezial **0.43** RTL Nachtjournal – Das Wetter **0.45** CSI: Miami **3.10** CSI: Den Tätern auf der Spur

VOX

6.05 CSI: NY **7.55** CSI: Den Tätern auf der Spur **9.35** vox nachrichten **9.40** CSI: Den Tätern auf der Spur **12.20** CSI: Miami **15.00** Shopping Queen **16.00** Das Duell – Zwischen Tüll und Tränen **17.00** Zwischen Tüll und Tränen **18.00** First Dates – Ein Tisch für zwei **19.00** Das perfekte Dinner **20.15** Feuer, Wasser, Erde, Luft – Retter in ihrem Element **22.15** Doc Caro – Jedes Leben zählt **0.20** vox nachrichten **0.40** Medical Detectives – Geheimnisse der Gerichtsmedizin **5.30** CSI: Miami

ORF 1

11.20 Death in Paradise **12.10** Kommissar Rex **12.55** Soko Kitzbühel **14.25** WaPo Bodensee **15.15** Death in Paradise **16.05** ZIB Flash **16.10** Soko Donau **17.45** ZIB Flash **17.51** Wetter **17.55** Vienna 2026 – Das Song Contest Magazin **19.30** Zeit im Bild **19.51** Wetter **19.56** ZIB Magazin ESC
20.15 Dok 1
21.05 ABBA Forever
22.00 Celine Dion: The Heart Goes On
23.00 ZIB Flash
23.10 betrifft: uns – Reportagen ohne Filter
23.45 ZIB Flash
23.50 Navy CIS: L.A.
Game of Drones
1.10 The Good Doctor

Do 14.05.

ARD

5.30 Frühprogramm **9.25** Die Sendung mit der Maus Spezial: Woran glaubst Du? **9.55** Tagesschau **10.00** Katholischer Gottesdienst an Christi Himmelfahrt **11.00** Rumpelstilzchen, Märchenfilm, D 2009 **12.00** König Drosselbart, TV-Märchenfilm, D 2008 **13.00** Tagesschau **13.15** Papa auf Wolke 7, TV-Komödie, D 2020 **14.45** Utta Danella – Schokolade im Sommer, TV-Liebesmelodram, D 2009 **16.15** Tagesschau **16.20** Holy Days **16.50** Ein Ferienhaus auf Teneriffa, TV-Komödie, D 2019 **18.20** Tagesschau **18.30** Sprachlos in Irland, TV-Liebesfilm, D 2021 **20.00** Tagesschau
20.15 Der Kroatien-Krimi: Gefahr im Verzug
21.45 extra 3
22.30 Tagesthemen
22.50 Die Carolin Kebekus Show
23.20 Mankells Wallander
Der unsichtbare Gegner
1.00 Tagesschau
1.05 Der Kroatien-Krimi: Gefahr im Verzug
2.38 Tagesschau
2.40 extra 3
3.25 Die Carolin Kebekus Show
3.55 Die Tierärzte – Retter mit Herz
4.40 Deutschlandbilder
4.58 Tagesschau
5.00 Holy Days

ZDF

5.30 Frühprogramm **7.25** Bibi Blocksberg **8.40** Bibi & Tina – Voll verhext!, Abenteuerfilm, D 2014 **10.25** Schneewittchen und der Zauber der Zwerge, Märchenfilm, Deutschland / Tschechische Republik 2018 **11.55** heute Xpress **12.00** Die Rosenheim-Cops **12.45** Leben ist mehr! **13.00** Wahrheit und Unwahrheit im Netz – Wie umgehen mit Fake News? **14.00** heute Xpress **14.05** Die Küchenschlacht **14.50** Bares für Rares – Lieblingsstücke **15.40** DFB-Pokal der Frauen, Finale **18.15** American Soccer Dream – Fußballnation der Zukunft? **19.00** heute **19.15** Backstage – Notruf Hafenkante **19.30** Notruf Hafenkante
20.15 Lena Lorenz – Wahlverwandtschaft
21.45 heute journal
22.15 Am Puls mit Sarah Tacke
23.00 Markus Lanz
0.15 heute Xpress
0.20 Keine Talkshow – Eingesperrt mit Jan Fleischhauer
0.50 Der Überfall
2.40 Dr. Nice
4.10 Backstage – Notruf Hafenkante
4.25 American Soccer Dream – Fußballnation der Zukunft?
5.10 Bares für Rares – Lieblingsstücke

BR

6.00 Dahoam is Dahoam **6.30** Pinguin, Löwe & Co **7.20** Tele-Gym **7.35** Panoramabilder / Bergwetter **8.55** Tele-Gym **9.10** Dahoam is Dahoam **10.10** Stolperstein **10.40** BR Retro **11.10** Der Ökobräu im Altmühltal **11.55** Grillen mit Ivana und Adnan **12.25** Wirtshausretter **13.20** Stofferl Wells Bayern **14.05** Bier-Rebellen **14.30** Handwerkskunst! **15.15** Spalt und das grüne Gold **15.45** Der Berch ruft – Die Erlanger Bergkirchweih **16.15** Wir in Bayern **17.45** Gipfeltreffen **18.30** BR24 **18.45** Europas Helden – Erfolge im Artenschutz **19.30** Passstraßen der Alpen **20.00** Tagesschau
20.15 Bestes Kabarett
21.00 Django Asül – Live auf der Bühne!
21.45 BR24
22.00 Mittermeiers Lucky Punch Comedy Club
22.45 Aufgspuit! Schmidbauer mit der Spider Murphy Gang
0.15 Pacification
2.50 PULS Startrampe
3.20 Wir in Bayern
4.50 Gipfeltreffen
5.40 Space Night

melodie.tv

9.00 Mit Musik in den Tag **12.00** Schlagerstunde **12.30** Musikalische Schmankerln **15.30** Schlemmerreisen **16.00** Musik-Hits & Klassiker **18.55** Musik aus den Bergen **19.30** Starparade der Volksmusik **20.00** Musik-Tipp
20.15 Bergkristall & Romy
21.00 Schlagerstunde
22.00 Treffpunkt Musik
0.00 Die Volksmusik- & Schlagernacht

3 sat

6.10 Frühprogramm **9.40** Die Reisen der Habsburger – Elisabeth **10.25** Geliebter Johann, Geliebte Anna **12.00** Die Windsors und Österreich **13.30** Victoria – Geheimnisse einer Jahrhundert-Queen **14.15** ZDFroyal: Lady Diana und Grace Kelly **14.55** Etikette Royal. Die Do's and Don'ts der Royals **15.40** Kronprinz Rudolf **18.45** Die verborgenen Schätze der Maria Theresia **19.30** Preußens Friedrich und die Kaiserin **20.15** Maria Theresia **23.45** ZDFroyal: Lady Diana und Grace Kelly **0.30** Victoria – Geheimnisse einer Jahrhundert-Queen **1.15** Etikette Royal. Die Do's and Don'ts der Royals **2.00** Preußens Friedrich und die Kaiserin **2.45** Die verborgenen Schätze der Maria Theresia **3.30** Habsburgs heimliche Herrscherinnen – Auf den Thronen der Welt **4.10** Die

arte

5.05 Mitbestimmung im Tierreich **6.00** 360° Reportage **6.55** Küchen der Welt **7.25** Stadt Land Kunst **8.55** Naturwunder Hochgebirge **11.25** Re: **11.55** Küchen der Welt **12.25** Stadt Land Kunst **14.00** Ritter der Nacht **15.50** Pakt mit der Natur **16.20** Masai Mara **17.50** Abruzzen: Begegnung mit dem Wolf **18.35** Kinderstuben der Tiere **19.20** ARTE Journal **19.35** Mit offenen Karten – Im Fokus **19.40** Zu Tisch mit Lucie – Kitchen Hacks **20.15** Die Leopardin **21.45** Serie: Polar Park – Eiskalte Morde **21.45** Polar Park – Eiskalte Morde **0.35** Kurzschluss **1.25** Erster Sommer **2.00** Paradies **3.30** Mit offenen Karten – Im Fokus **3.35** Mit offenen Augen **3.45** 28 Minuten **4.35** Bilder allein zuhaus

RTL

6.00 RTL Samstag Nacht – Best Of... **6.35** Trolls World Tour **7.55** Asterix – Sieg über Cäsar **9.15** Skatergirls – Get Up **11.00** Wow! Nachricht aus dem All **12.50** 7 Zwerge – Der Wald ist nicht genug **14.35** Asterix & Obelix: Mission Kleopatra **16.40** Barbie **18.45** RTL Aktuell **19.03** RTL Aktuell – Das Wetter **19.04** Klima Update **19.05** Frauke Ludowig – Das geheime Leben der Superreichen **20.15** Dune: Part Two **23.20** Godzilla x Kong: The New Empire **1.30** CSI: Miami **3.50** Der Blaulicht Report **4.35** CSI: Den Tätern auf der Spur

VOX

6.05 CSI: NY **7.55** CSI: Den Tätern auf der Spur **12.20** CSI: Miami **15.00** Shopping Queen **16.00** Das Duell – Zwischen Tüll und Tränen **17.00** Zwischen Tüll und Tränen **18.00** First Dates – Ein Tisch für zwei **19.00** Das perfekte Dinner **20.15** Magic Mike's Last Dance **22.35** Zorn der Titanen **0.35** Medical Detectives – Geheimnisse der Gerichtsmedizin **5.30** CSI: Miami

ORF 1

14.15 ÖFB Frauen Cup 2025/2026 Finale: Red Bull Salzburg – Austria Wien **15.20** ZIB Flash **16.30** ÖFB Frauen Cup 2025/2026 Finale: Red Bull Salzburg – Austria Wien **16.55** Soko Donau **17.45** ZIB Flash **17.51** Wetter **17.55** Vienna 2026 – Das Song Contest Magazin **18.50** Vienna 2026 – Die Songs **19.30** Zeit im Bild **19.48** Wetter **19.53** ZIB Magazin ESC
20.15 Mr. Song Contest proudly presents
21.00 Eurovision Song Contest 2026
23.20 ZIB Flash
23.25 Eurodreams
23.30 Fußball 2.Liga
23.50 Ich war noch niemals in New York
Komödie, D 2019
1.50 The High Note – Glaub' an deinen

Fr 15.05.

ARD

5.30 Morgenmagazin **9.00** Tagesschau **9.05** Hubert und Staller **9.55** WaPo Berlin **10.40** Tagesschau **10.45** Meister des Alltags **11.15** Wer weiß denn sowas? **12.00** ARD-Mittagsmagazin **14.00** Tagesschau **14.10** Rote Rosen **15.00** Tagesschau **15.10** Sturm der Liebe **16.00** Tagesschau **16.10** Elefant, Tiger & Co. **17.00** Tagesschau **17.15** Brisant **18.00** Wer weiß denn sowas? **18.50** Quizduell-Olymp **19.45** Sportschau vor acht **19.50** Wetter vor acht **19.55** Wirtschaft vor acht **20.00** Tagesschau
20.15 Praxis mit Meerblick
21.45 Tagesthemen
22.20 Tatort
Krimi-Reihe, D 2022
Borowski und die große Wut
23.50 Maria Wern, Kripo Gotland – Schwarze Schmetterlinge
1.20 Tagesschau
1.25 Praxis mit Meerblick
2.58 Tagesschau
3.00 Maria Wern, Kripo Gotland – Schwarze Schmetterlinge
4.30 Deutschlandbilder
4.43 Tagesschau
4.45 WaPo Berlin

ZDF

5.30 ZDF-Morgenmagazin **9.00** heute Xpress **9.05** Volle Kanne – Service täglich **10.30** Notruf Hafenkante **11.15** SOKO Stuttgart **12.00** ARD-Mittagsmagazin **14.00** heute – in Deutschland **14.15** Die Küchenschlacht **15.00** heute Xpress **15.05** Bares für Rares **16.00** heute – in Europa **16.10** Die Rosenheim-Cops **17.00** heute **17.10** Wahre Verbrechen **18.00** SOKO Wien **19.00** heute **19.20** Wetter **19.25** Bettys Diagnose
20.15 Der Alte
Die letzte Klassenfahrt
21.15 SOKO Leipzig
Unerwünschte Nebenwirkung
22.00 heute journal
22.30 heute-show
23.00 ZDF Magazin Royale
23.30 aspekte
0.15 heute journal update
0.30 XY Spuren des Verbrechens
1.15 Nordmänner – Die wahre Geschichte der Wikinger
2.00 Faszination Wasser
2.45 Verräterische Spuren – Die Geschichte der Forensik
3.30 Die Toten vom Bodensee
5.00 Urlaub im Berchtesgadener Land

BR

6.00 Dahoam is Dahoam **6.30** Pinguin, Löwe & Co **7.20** Tele-Gym **7.35** Panoramabilder / Bergwetter **8.55** Tele-Gym **9.10** Dahoam is Dahoam **10.10** Sturm der Liebe **11.00** Nashorn, Zebra & Co **11.50** Abenteuer Wildnis **12.35** Gefragt – Gejagt **13.20** Quizduell-Olymp **14.10** WaPo Berlin **15.00** aktiv und gesund **15.30** Schnittgut. Alles aus dem Garten **16.00** BR24 **16.15** Wir in Bayern **17.30** Regionalprogramm **18.00** Abendschau **18.30** BR24 **19.00** Unser Land **19.30** Landfrauenküche **20.00** Tagesschau
20.15 Hubert ohne Staller
21.50 BR24
22.05 Drei. Zwo. Eins. Michl Müller
22.50 Treibjagd
1.05 Serpico
3.10 Wir in Bayern
4.25 Frankenschau aktuell
4.55 Abendschau – Der Süden
5.30 Space Night

melodie.tv

9.00 Mit Musik in den Tag **12.00** Starparade der Volksmusik **12.30** Musikalische Schmankerln **15.30** Schlagerstunde **16.00** Musik-Hits & Klassiker **18.55** Musik aus den Bergen **19.30** Schlagerstunde **20.00** Musik-Tipp
20.15 Melodien der Berge
21.30 Starparade der Volksmusik
22.00 Treffpunkt Musik
0.00 Die Volksmusik- & Schlagernacht

3 sat

6.20 Kulturzeit **7.00** nano **7.30** Alpenpanorama **8.00** ZIB **8.05** Alpenpanorama **8.30** ZIB **8.33** Alpenpanorama **9.00** ZIB **9.05** Kulturzeit **9.45** nano **10.15** Rundschau **11.05** Kompost statt Sarg – Eine neue Art der Bestattung **11.40** Sehen statt Hören **12.10** Kirche ohne Rassismus? **12.50** 37°Leben **13.20** Phuket & Co. – Thailands sonnige Inselwelten **13.50** Traumorte **14.30** Unser grüner Planet **18.15** NANO: Mein Körper. Mein Herz. Jung, fit und doch gefährdet? **19.00** heute **19.20** Kulturzeit **20.00** Tagesschau **20.15** Die Rebellin **0.50** 10 vor 10 **1.15** extra 3 **2.00** schlachthof **2.45** Gags – Comedy Deluxe **3.50** Karlsplatz **4.30** Kurzstrecke mit Pierre M. Krause

arte

5.00 Frühprogramm **7.20** Stadt Land Kunst **8.55** Die Adria **11.55** Zu Tisch mit Lucie – Kitchen Hacks **12.25** Stadt Land Kunst **13.10** Stadt Land Kunst Spezial **14.00** Die drei Musketiere **16.00** Krieg der Königinnen, Elisabeth I. und Maria Tudor **16.55** Krieg der Königinnen, Elisabeth I. und Maria Stuart **17.50** Die Löwinnen-Dynastie **18.30** Extravagantes Federkleid **19.20** ARTE Journal **19.35** Mit offenen Karten – Im Fokus **19.40** Re: **20.15** Jakobs Ross **21.50** Brian Jones und die Rolling Stones **23.30** The Rolling Stones: Havana Moon **0.35** Antonio Banderas / Pedro Almodóvar **1.30** Und draußen die Nacht **2.30** Slowdive **3.30** Mit offenen Karten **3.40** Bilder allein zuhaus **3.45** 28 Minuten

RTL

6.00 Frühprogramm **9.30** Unter uns **10.00** Ulrich Wetzel – Das Strafgericht **11.00** Barbara Salesch – Das Strafgericht **12.00** Punkt 12 – Das RTL-Mittagsjournal **15.00** Barbara Salesch – Das Strafgericht **15.55** Ulrich Wetzel – Das Strafgericht **17.00** Ulrich Wetzel – Das Jugendgericht **17.30** Unter uns **18.00** Explosiv – Das Magazin **18.30** Exclusiv – Das Starmagazin **18.45** RTL Aktuell **19.03** RTL Aktuell – Das Wetter **19.05** Alles was zählt **19.40** Gute Zeiten, schlechte Zeiten **20.15** Let's Dance **23.30** Exclusiv Spezial – Let's Dance **0.00** RTL Nachtjournal **0.33** RTL Nachtjournal – Das Wetter **0.35** CSI: Miami **2.55** CSI: New York **5.10** Der Blaulicht Report

VOX

6.05 CSI: NY **7.55** CSI: Den Tätern auf der Spur **9.35** vox nachrichten **9.40** CSI: Den Tätern auf der Spur **12.20** CSI: Miami **15.00** Shopping Queen **16.00** Das Duell – Zwischen Tüll und Tränen **17.00** Zwischen Tüll und Tränen **18.00** First Dates – Ein Tisch für zwei **19.00** Das perfekte Dinner **20.15** Goodbye Deutschland! Die Auswanderer **22.15** Magic Mike's Last Dance **0.35** vox nachrichten **0.55** Medical Detectives – Geheimnisse der Gerichtsmedizin

ORF 1

11.20 Death in Paradise **12.10** Kommissar Rex **12.55** Soko Kitzbühel **14.25** WaPo Bodensee **15.15** Death in Paradise **16.05** ZIB Flash **16.10** Soko Donau **17.45** ZIB Flash **17.51** Wetter **17.55** Vienna 2026 – Das Song Contest Magazin **19.30** Zeit im Bild **19.51** Wetter **19.56** ZIB Magazin ESC
20.15 Smart10 BIG – Das ESC Spezial
22.05 ZIB Flash
22.15 Was gibt es Neues? – ESC-Spezial
23.00 Gute Nacht Österreich
23.25 ZIB Flash
23.35 Walk the Line
Biografie, USA 2005
1.40 Smart10 BIG – Das ESC Spezial
3.30 Was gibt es Neues? – ESC-Spezial

BURGWIRTSCHAFT

FEIERN, TANZEN, BAYRISCHE KÜCHE

BIERGARTEN
BAYRISCHE KÜCHE
WIRTSHAUS
BAR

Wer sein Getränk gern in einem urigen Biergarten genießt, deftige Speisen liebt und unterhalten werden möchte, ist bei uns in der Maiers Burgwirtschaft genau richtig. Musikveranstaltungen, Tanzabende und Weinverkostungen sorgen für Abwechslung. Maiers Burgwirtschaft - Ihr Biergarten Restaurant in Bad Füssing hat sich auf regionale bayrische Kost spezialisiert. So werden vor allem Fleisch- und Bratengerichte und Knödel angeboten, wobei an jedem Wochentag ein anderer kulinarischer Leckerbissen auf dem Plan steht. Weinliebhaber können außerdem am Heurigen teilnehmen und ausgewählte Tropfen aus verschiedenen Ländern probieren.

Wir freuen uns auf Ihren Besuch!

TÄGLICH TANZ & LIVEMUSIK AB 18 UHR

ohne Musikbeitrag

TANZTEE
auf der größten Freiluft-Tanzbühne
jeden Samstag & Sonntag
ab 13:30 Uhr

SONN- & FEIERTAGS DURCHGEHEND
ab 10:00 Uhr Livemusik

GRÖSSTER BIERGARTEN DER REGION

BAYRISCHE SCHMANKERL
aus der Showküche

Maiers Burgwirtschaft
Inntalstraße 24-26, 94072 Bad Füssing
08531 - 92470 | info@burgwirtschaft.com

www.burgwirtschaft.com

TANZEN
FEIERN
BAY. KÜCHE
Das Stimmungswirtshaus in Bad Füssing - täglich Tanz & Livemusik
ohne Musikbeitrag!

Jetzt wieder jeden Freitag ab 17 Uhr: Frische Steckerlfische vom Holzkohlegrill!
Bad Füssings größter Biergarten jetzt wieder täglich ab 12 Uhr geöffnet
Montag bis Freitag: Mittagsrenner 9,90 von 12-15 Uhr

Unsere Highlights:

01. Mai: traditionelle Biergartenwröffnung
mit Maibaumaufstellem - volles Programm ab 10 Uhr

02. Mai: Bad Füssings größte Schlagerparty
mit den Schornsteinfegern

09. Mai: Frühlingsball mit der Johann Gruber Band

10. Mai: Muttertagsfrühschoppen mit Tom

14. Mai: Vaterhaus Party
ab 10 Uhr die Inntalflitzer Live - Abends Sound Express

17. Mai: Motorrad Frühschoppen mit der Johann Gruber Band

18. bis 20. Mai: Bad Füssinger Schlagertage
mit Harry dem Schornsteinfeger

24. Mai: Pfingstsonntag- volles Programm ab 10 Uhr

25 und 26. Mai: Sound Express Live

Sa 16.05.

ARD

5.30 Frühprogramm **5.55** HobbyMania – Tausch mit mir dein Hobby! **6.20** Meister Eder und sein Pumuckl **7.05** Shaun das Schaf – Hashtag Farmer **7.15** Anna und die wilden Tiere **7.40** Anna und die Haustiere **7.55** Checker Tobi **8.20** Wissen macht Ah! **8.45** POV – Deine Geschichte zählt **8.55** Die Pfefferkörner **9.50** Tagesschau **9.55** Elefant, Tiger & Co. **11.30** Quarks im Ersten **12.00** Tagesschau **12.15** Die Tierärzte – Retter mit Herz **13.45** Tagesschau **14.00** Hotel Heidelberg – Wir sind die Neuen **15.30** Endlich Gardasee!, TV-Komödie, D 2018 **17.00** Brisant **17.29** Das Wetter im Ersten **17.30** Sportschau **19.57** Lotto am Samstag **20.00** Tagesschau
20.15 Eurovision Song Contest 2026 – Der Countdown
20.55 Das Wort zum Sonntag
21.00 Eurovision Song Contest 2026 – Das Finale aus Wien
1.00 Eurovision Song Contest 2026 – Die Aftershow
1.33 Tagesschau
1.35 Nur mit Dir zusammen
TV-Musikfilm, D 2020
3.05 Endlich Gardasee!
TV-Komödie, D 2018
4.35 Deutschlandbilder
4.43 Tagesschau
4.45 Die Tierärzte – Retter mit Herz

ZDF

5.30 Frühprogramm **6.25** Team Nuggets **6.35** Meine Freundin Conni **6.55** Die Biene Maja **7.35** Super Happy Magic Forest **7.55** Bibi Blocksberg **8.20** Die drei Musketiere **8.45** H2O – Abenteuer Meerjungfrau **9.10** Bibi und Tina **10.00** PUR+ **10.25** Notruf Hafenkante **11.10** SOKO Stuttgart **11.55** heute Xpress **12.00** einfach Mensch **12.15** Mit der Tür ins Haus, TV-Drama, D 2019 **13.40** Inga Lindström: Alle lieben Elin, Romanze, Schweden / Deutschland 2016 **15.10** heute Xpress **15.15** Bares für Rares **16.10** Die Rosenheim-Cops **17.00** heute Xpress **17.05** Länderspiegel **17.35** ZDF.reportage **18.05** SOKO München **19.00** heute **19.20** Wetter **19.25** Der Bergdoktor
20.15 Ein starkes Team – Mörderische Gier
21.45 heute journal
22.00 Der Staatsanwalt
Die letzte Absage
23.00 das aktuelle sportstudio
0.15 heute Xpress
0.20 heute-show
0.50 Tokio bebt
Katastrophenfilm, Frankreich / Belgien 2021
2.25 Hangman – Spiel mit dem Tod
Kriminalfilm, USA 2017
3.55 A Breath Away
Thriller, Frankreich / Kanada 2018
5.15 Bares für Rares – Lieblingsstücke

BR

6.00 Frühprogramm **7.45** Panoramabilder / Bergwetter **8.40** Tele-Gym **8.55** Sehen statt Hören – Fernsehen in Gebärdensprache **9.25** Welt der Tiere **9.55** Abenteuer Wildnis **10.40** Nicht mit mir, Liebling **12.10** Glockenläuten aus der Wallfahrtskirche Maria Birnbaum bei Aichach **12.15** Eins ist nicht von dir **13.45** Einfach. Gut. Bachmeier **14.15** Heimat der Rekorde **15.00** Wirtshausmusikanten beim Hirzinger **15.45** Länder-Menschen-Abenteuer **16.30** natur exclusiv **17.15** Blickpunkt Sport **17.45** Zwischen Spessart und Karwendel **18.30** BR24 **18.45** Quarks **19.30** Kunst + Krempel **20.00** Tagesschau
20.15 Hubert und Staller
0.45 Eins ist nicht von dir
2.15 natur exclusiv
3.00 Zwischen Spessart und Karwendel
3.45 Quarks
4.30 Kunst + Krempel
5.05 Space Night

melodie.tv

9.00 Mit Musik in den Tag **12.00** Schlagerstunde **12.30** Musikalische Schmankerln **15.30** Schlagerstunde **16.00** Musik-Hits & Klassiker **18.55** Musik aus den Bergen **19.30** Starparade der Volksmusik **20.00** Musik-Tipp
20.15 Musik kennt keine Grenzen
21.00 Schlagerstunde
22.00 Treffpunkt Musik
0.00 Die Volksmusik- & Schlagernacht

3 sat

6.20 Frühprogramm **11.30** Wien und der Orientexpress – Die Kaiserin Elisabeth Westbahn **12.15** Thema **13.00** ZIB **13.10** Notizen aus dem Ausland **13.15** Der Schmidt Max auf der Suche **14.00** Ländermagazin **14.30** Kunst + Krempel **15.05** Natur im Garten **15.30** Romantisches Holland – Zwischen Tulpenpracht und Königskrone **16.00** Anna und ihr Untermieter: Dicke Luft **17.30** Anna und ihr Untermieter: Wenn du träumst von der Liebe **19.00** heute **19.18** 3sat-Wetter **19.20** Trend Reloaded: Musik – Wie Retro unsere Gegenwart prägt **20.00** Tagesschau **20.15** Il Gattopardo von Giuseppe Tomasi di Lampedusa **23.15** Coriolanus **1.05** lebensArt **2.05** das aktuelle sportstudio **3.20** Anna und ihr Untermieter: Dicke Luft **4.50** Der Schmidt

arte

5.15 Märkte der Welt **5.45** Texas **7.30** GEO Reportage **8.25** 360° Reportage **9.20** Stadt Land Kunst Spezial **10.40** Zu Tisch **11.05** Hawaiis versteckte Paradiese **11.50** Unsere Wälder **14.05** Jesse James – Mann ohne Gesetz **15.50** Grand Canyon – Abenteuer Erdgeschichte **17.25** ARTE Reportage **18.20** Mit offenen Karten **18.35** Armenien: Die Rückkehr des Leoparden **19.20** ARTE Journal **19.40** 360° Reportage **20.15** Mossul – Wiedergeburt einer antiken Metropole **21.40** Denkmäler der Ewigkeit **23.10** Akropolis – Beraubtes Symbol **0.05** Gluck: Orpheus & Eurydike **1.55** Naturwunder Hochgebirge **2.40** Tarmo Peltokoski und das Lettische Nationale Symphonieorchester **4.00** 28 Minuten

RTL

5.45 Der Blaulicht Report **12.45** Barbara Salesch – Das Strafgericht **14.45** Ulrich Wetzel – Das Strafgericht **17.45** Ulrich Wetzel – Der Ermittlungsrichter **18.15** Exclusiv am Samstag **18.45** RTL Aktuell **19.03** RTL Aktuell – Das Wetter **19.04** Klima Update **19.05** Life – Menschen, Momente, Geschichten **20.15** Darüber lacht Deutschland – Die witzigste Zeitreise aller Zeiten **2.10** Der Blaulicht Report

VOX

5.45 CSI: NY **6.30** Criminal Intent – Verbrechen im Visier **11.50** Die Dekoprofis – Die schönste Idee für jedes Budget **16.50** Der Hundeprofi – Rütters Team **17.55** hundkatzemaus **19.10** Die Pferdeprofis **20.15** Die Croods: Alles auf Anfang **22.05** Zorn der Titanen **0.05** Medical Detectives – Geheimnisse der Gerichtsmedizin

ORF 1

12.15 IIHF Eishockey-WM 2026: Großbritannien – Österreich **15.05** True Stories: **16.00** Mr. Song Contest proudly presents **16.50** ZIB Flash **16.55** JJ – Mein Traum wird wahr **17.45** ZIB Flash **17.55** Vienna 2026 – Das Song Contest Magazin zum Finale **19.00** Wien heute Spezial **19.30** Zeit im Bild **19.51** Wetter **19.56** ZIB Magazin ESC
20.15 Eurovision Song Contest 2026 – Der Countdown
21.00 Eurovision Song Contest 2026
1.05 Eurovision Song Contest 2026 – Die Aftershow
1.35 Milli Vanilli
3.15 Stumptown
4.35 Die Simpsons

So 17.05.

ARD

5.30 Frühprogramm **8.35** Tiere bis unters Dach **9.30** Die Sendung mit der Maus **10.00** Tagesschau **10.03** Dornröschen, TV-Märchenfilm, D 2009 **11.00** Aschenputtel, TV-Märchenfilm, D 2011 **12.00** Tagesschau **12.03** Pressedub **12.45** Europamagazin **13.15** Hab Mut, steh auf – Wie politisch darf Kirche sein? **13.45** Tagesschau **14.00** Der Schwarzwaldhof – Lauter Liebe, TV-Liebesmelodram, D 2012 **15.30** Urlaub mit Mama, TV-Komödie, D 2018 **17.00** Brisant **17.44** Gewinnzahlen Deutsche Fernsehlotterie **17.45** Tagesschau **18.00** Bericht aus Berlin **18.30** Weltspiegel **19.05** Sportschau **20.00** Tagesschau
20.15 Tatort
Krimi-Reihe, D 2024
Schweigen
21.45 Caren Miosga
22.45 Tagesthemen
23.05 ttt – titel thesen temperamente
23.35 Druckfrisch
0.05 Verbrannte Erde
Kriminalfilm, D 2023
1.38 Tagesschau
1.40 Urlaub mit Mama
TV-Komödie, D 2018
3.10 Caren Miosga
4.10 ttt – titel thesen temperamente
4.40 Deutschlandbilder
4.53 Tagesschau
4.55 Weltspiegel

ZDF

5.45 Frühprogramm **6.35** Sam & Julia im Mäusehaus **6.40** Pettersson und Findus **6.55** Wickie und die starken Männer **7.20** Bibi Blocksberg **7.45** Bibi und Tina **8.10** Löwenzahn **8.35** 1, 2 oder 3 **9.00** Löwenzahn Classics **9.30** 37°Leben **10.00** Abschlussgottesdienst zum Katholikentag **11.30** Bares für Rares – Lieblingsstücke **11.55** heute Xpress **12.00** ZDF-Fernsehgarten **14.00** Waldis Welt **14.45** Duell der Gartenprofis – Mein grünes Paradies **15.25** heute Xpress **15.30** sportstudio live **17.15** Pferdestärke – Die Welt der Gina Schumacher **18.00** Der Alte **18.55** Aktion Mensch – Glückszahlen der Woche **19.00** heute **19.10** Berlin direkt **19.30** Tabu – Wahrheit und Mythos
20.15 Zwei am Zug
TV-Romanze, D 2025
21.45 heute journal
22.15 Kommissar Beck
23.45 Angela Merkel – Die Krisenkanzlerin
0.30 heute Xpress
0.35 Girls-Trip: Katholikentagsedition
1.05 Der Überfall
4.50 Bares für Rares – Lieblingsstücke
5.00 ZDF.reportage

BR

6.00 Gesundheit! **6.30** Dahoam is Dahoam **7.30** Tele-Gym **7.45** Panoramabilder / Bergwetter **8.50** Coco Farm **10.10** „Anastasia Kobekina – Jetzt oder nie!" **11.00** Der Sonntags-Stammtisch **12.00** Handwerkskunst! **12.45** Querbeet **13.15** In höchster Not – Bergretter im Einsatz **14.00** Zwischen Spessart und Karwendel **14.45** Der Winzerkönig **15.30** Bezzel & Schwarz – Die Grenzgänger **16.15** Unser Land **16.45** Landfrauenküche **17.15** Einfach. Gut. Bachmeier **17.45** Regionalprogramm **18.30** BR24 **18.45** Bergauf-Bergab **19.15** Unter unserem Himmel **20.00** Tagesschau
20.15 Heißmann + Rassau
21.45 Blickpunkt Sport
23.05 Drei. Zwo. Eins. Michl Müller
23.50 Hidden Jobs
0.35 Das schaffst du nie!
1.00 Serpico
3.05 Einfach. Gut. Bachmeier
3.35 Unter unserem Himmel
4.20 Bergauf-Bergab
4.50 Frankenschau
5.40 Space Night

melodie.tv

9.00 Mit Musik in den Tag **12.00** Starparade der Volksmusik **12.30** Musikalische Schmankerln **15.30** Lieder. Länder. Leute **16.00** Musik-Hits & Klassiker **18.55** Musik aus den Bergen **19.30** Schlemmerreisen **20.00** Musik-Tipp
20.15 Wenn die Musi spielt
21.30 Starparade der Volksmusik
22.00 Treffpunkt Musik
0.00 Die Volksmusik- & Schlagernacht

3 sat

6.15 Frühprogramm **13.40** Die Habsburger in Europa – Aus dem Dunkel der Zeit **14.30** Die Habsburger in Europa – Der Aufstieg **15.25** Die Habsburger in Europa – Der Weg zur Weltmacht **16.15** Besser geht's nicht **18.30** Museums-Check mit Markus Brock **19.00** heute **19.08** 3sat-Wetter **19.10** Hilfe, wir wurden gehackt – Firmen in Geiselhaft **19.40** Schätze der Welt **20.00** Tagesschau **20.15** Till Reiners' Happy Hour – Takeover **21.00** Ladies Night **21.45** Sterben ist auch keine Lösung **23.15** Inferno der Flammen **0.40** Die Habsburger in Europa – Aus dem Dunkel der Zeit **1.30** Die Habsburger in Europa – Der Aufstieg **2.25** Die Habsburger in Europa – Der Weg zur Weltmacht **3.15** Die Erschließung der heimischen Alpen **4.50** Wien und der Orientexpress – Die Kaiserin Elisabeth

arte

5.10 Frühprogramm **12.45** Der Graf mit der eisernen Faust **14.30** Schwerpunkt: Festival de Cannes 2026 **14.30** Die Bologna-Entführung **16.35** Schwerpunkt: Famous Orchestras: Orchester der Weltklasse **16.35** Famous Orchestras – Die besten Orchester der Welt **17.40** Bernstein & Gershwin – Zwei Amerikaner in Paris **18.25** Karambolage **18.40** Zu Tisch **19.10** ARTE Journal **19.30** Unbekanntes Usbekistan **20.15** Schwerpunkt: The Big Lebowski: Jeff Bridges und die Coen-Brüder im Fokus **20.15** The Big Lebowski **22.05** Jeff Bridges und „The Dude" – Coole Aura, später Ruhm **23.00** Die Coen-Brüder – Eine amerikanische Geschichte **23.55** Die vielen Gesichter der USA **0.50** In den Augen von Johnny Depp **1.45** Close **3.25** Deep Purple, Cory Wong & Branford Marsalis

RTL

5.30 Der Blaulicht Report **11.45** Die Beet-Brüder **17.45** Exclusiv – Weekend **18.45** RTL Aktuell **19.03** RTL Aktuell – Das Wetter **19.05** Hitster – Die Gameshow der größten Hits **20.15** 70 Jahre BRAVO – Das große Jubiläum **23.30** stern TV am Sonntag **1.00** CSI: Vegas **5.00** Der Blaulicht Report **5.15** CSI: Vegas

VOX

5.35 CSI: NY **6.20** Criminal Intent – Verbrechen im Visier **16.00** Die Tuning Profis **17.00** auto mobil – Das VOX Automagazin **18.10** Die Autodoktoren **19.10** Ab ins Beet! Die Garten-Soap **20.15** Kitchen Impossible **23.40** Hot oder Schrott – Die Allestester **0.40** Medical Detectives – Geheimnisse der Gerichtsmedizin **5.30** CSI: Miami

ORF 1

13.10 Mein Partner mit der kalten Schnauze, Krimikomödie, USA 1989 **14.45** ZIB Flash **14.50** Handball Herren WM-Qualifikation **15.35** ZIB Flash **16.05** IIHF Eishockey-WM 2026: Österreich – Ungarn **17.50** ZIB Flash **18.50** IIHF Eishockey-WM 2026: Österreich – Ungarn **19.00** Salzburg Marathon **19.15** Fußball Bundesliga
20.15 Österreichs unvergessliche Song Contest Momente
21.05 Promis, Punkte, Parties
21.55 Falco – Verdammt wir leben noch!
Drama
23.45 A Star Is Born
Drama, USA 2018
1.50 West Side Story
Musicalfilm, USA 2021

Mo 18.05.

ARD

5.30 ARD-Morgenmagazin **9.00** Tagesschau **9.05** Hubert und Staller **9.55** WaPo Berlin **10.40** Tagesschau **10.45** Meister des Alltags **11.15** Gefragt – Gejagt **12.00** Mittagsmagazin **14.00** Tagesschau **14.10** Rote Rosen **15.00** Tagesschau **15.10** Sturm der Liebe **16.00** Tagesschau **16.10** Elefant, Tiger & Co. **17.00** Tagesschau **17.15** Brisant **18.00** Gefragt – Gejagt **18.50** Großstadtrevier **19.45** Dialog vor acht **19.50** Wetter vor acht **19.55** Wirtschaft vor acht **20.00** Tagesschau
20.15 Udo! Rebell. Rockstar. Ikone
21.45 In höchster Not – Bergretter im Einsatz
23.15 Tagesthemen
23.50 Vom Hakenkreuz zum Totenkopf
0.35 Tagesschau
0.45 Tatort
Krimi-Reihe, D 2024
2.18 Tagesschau
2.20 Udo! Rebell. Rockstar. Ikone
3.50 Druckfrisch
4.20 Brisant
4.43 Tagesschau
4.45 Vom Hakenkreuz zum Totenkopf

ZDF

5.30 ARD-Morgenmagazin **9.00** heute Xpress **9.05** Volle Kanne – Service täglich **10.30** Notruf Hafenkante **11.15** SOKO Stuttgart **12.00** ZDF-Mittagsmagazin **14.00** heute – in Deutschland **14.15** Die Küchenschlacht **15.00** heute Xpress **15.05** Bares für Rares **16.00** heute – in Europa **16.10** Die Rosenheim-Cops **17.00** heute **17.10** hallo deutschland **18.00** SOKO Potsdam **19.00** heute **19.20** Wetter **19.25** WISO
20.15 Mama ist die Best(i)e
TV-Kriminalfilm, D 2026
21.45 heute journal
22.15 Mama ist die Best(i)e
TV-Kriminalfilm, D 2026
23.45 The Dry 2: Force of Nature
Mysterythriller, Großbritannien / USA / Polen 2024
1.30 Anima – Die Kleider meines Vaters
Dokumentarfilm, D 2022
3.00 Missing
Psychothriller, USA 2023
4.40 hallo deutschland

BR

6.00 Bergauf-Bergab **6.30** Pinguin, Löwe & Co **7.20** Tele-Gym **7.35** Panoramabilder / Bergwetter **8.55** Tele-Gym **9.10** Dahoam is Dahoam **10.10** Sturm der Liebe **11.00** Nashorn, Zebra & Co **11.50** Abenteuer Wildnis **12.35** Wer weiss denn sowas? **13.20** Quizduell-Olymp **14.10** WaPo Berlin **15.00** aktiv und gesund **15.30** Schnittgut. Alles aus dem Garten **16.00** BR24 **16.15** Wir in Bayern **17.30** Regionalprogramm **18.00** Abendschau **18.30** BR24 **19.00** Gute Nachrichten vom Planeten **19.30** Dahoam is Dahoam **20.00** Tagesschau
20.15 Bezzel & Schwarz – Die Grenzgänger
21.00 In höchster Not – Bergretter im Einsatz
21.45 BR24
22.00 Lebenslinien
22.45 Sommer am Main
23.30 Raus aufs Land
0.00 Iván Fischer dirigiert Mozart
1.00 Dahoam is Dahoam
1.30 Wir in Bayern
2.45 Frankenschau aktuell
3.15 Abendschau – Der Süden
3.45 Abendschau
4.15 Lebenslinien
5.00 Raus aufs Land
5.35 Space Night

melodie.tv

9.00 Mit Musik in den Tag **12.00** Starparade der Volksmusik **12.30** Musikalische Schmankerln **15.30** Schlemmerreisen **16.00** Musik-Hits & Klassiker **18.55** Musik aus den Bergen **19.30** Schlagerstunde **20.00** Musik-Tipp
20.15 Ein Richter zum Küssen
Komödie
21.30 Starparade der Volksmusik
22.00 Treffpunkt Musik
0.00 Die Volksmusik- & Schlagernacht

3 sat

6.20 Frühprogramm **11.05** Unser grüner Planet: Wüsten **11.50** Seefahrt für Anfänger **12.20** Servicezeit **12.50** Kärnten, da will ich hin! **13.20** Nordfrankreich von oben **14.05** Südfrankreich von oben **14.50** Portugal von oben **15.35** Balearen – Die vier schönen Schwestern **18.30** nano **19.00** heute **19.18** 3sat-Wetter **19.20** Kulturzeit **20.00** Tagesschau **20.15** Kleine Meise ganz groß **21.00** Wasserwildnis in Westfalen – Münsters Rieselfelder **21.45** Erlebnisreisen **22.00** ZIB 2 **22.25** The last Expedition **23.55** Hype – Die Noelgoescrazy Story **0.25** 10 vor 10 **0.50** Caren Miosga **1.50** Rockpalast Crossroads **5.55** Erlebnisreisen

arte

5.10 Frühprogramm **7.10** Stadt Land Kunst **7.55** Stadt Land Kunst Spezial **8.45** Im Bauch von Dijon **9.35** Im Bauch von Hamburg **10.30** Im Bauch von Ljubljana **11.25** Re: **11.55** Küchen der Welt **12.25** Stadt Land Kunst **14.00** Der Chef **15.50** Märkte der Welt **16.20** Heimat Natur **17.50** Chinas wilde Geheimnisse **19.20** ARTE Journal **19.40** Re: **20.15** High Heels – Die Waffen einer Frau **22.00** Mythos weibliche Lust: Shere Hite und ihr Sex-Report **23.05** 42 – Die Antwort auf fast alles **23.35** Eileen Gray und das Haus am Meer **1.05** Die unsichtbare Patientin – Sind Frauen anders krank? **2.00** Achtung Orcas! **2.55** Pakt mit der Natur **3.25** Mit offenen Augen **3.35** 28 Minuten

RTL

6.00 Frühprogramm **15.55** Ulrich Wetzel – Das Strafgericht **17.00** Ulrich Wetzel – Das Jugendgericht **17.30** Unter uns **18.00** Explosiv – Das Magazin **18.30** Exclusiv – Das Starmagazin **18.45** RTL Aktuell **19.03** RTL Aktuell – Das Wetter **19.05** Alles was zählt **19.40** Gute Zeiten, schlechte Zeiten **20.15** Bauer sucht Frau International **22.30** Extra Spezial: Schnäppchenfalle oder Shoppingtraum? Geheimnisse der Discounter **23.25** SPIEGEL TV **0.00** RTL Nachtjournal **0.33** RTL Nachtjournal – Das Wetter **0.35** Alltagskämpfer – So tickt Deutschland! **1.15** Seitenwechsel – Die Welt mit anderen Augen sehen **1.45** CSI: Miami **3.20** Der Blaulicht Report **3.50** CSI: Den Tätern auf der Spur

VOX

6.05 CSI: NY **7.55** CSI: Den Tätern auf der Spur **9.35** vox nachrichten **9.40** CSI: Den Tätern auf der Spur **12.20** CSI: Miami **15.00** Shopping Queen **16.00** Das Duell – Zwischen Tüll und Tränen **17.00** Zwischen Tüll und Tränen **18.00** First Dates – Ein Tisch für zwei **19.00** Das perfekte Dinner **20.15** First Dates Hotel **22.20** Goodbye Deutschland! Die Auswanderer **0.25** vox nachrichten **0.45** Medical Detectives – Geheimnisse der Gerichtsmedizin **5.30** CSI: Miami

ORF 1

12.10 Kommissar Rex **12.55** Soko Kitzbühel **14.25** WaPo Bodensee **15.15** Death in Paradise **16.05** ZIB Flash **16.10** Soko Donau **17.45** ZIB Flash **17.51** Wetter **17.55** Smart10 – Das Quiz mit den zehn Möglichkeiten **18.45** Q1 Ein Hinweis ist falsch **19.30** Zeit im Bild **19.51** Wetter **19.56** Sport Aktuell **20.02** ZIB Magazin
20.15 Kommissar Rex
21.45 ZIB Flash
21.55 Schnell ermittelt
Linda van Doren
22.45 ZIB Flash
22.49 Eurodreams
22.55 Grey's Anatomy
Die Webber-Methode

KLEINANZEIGEN

IMMO-BIETE

- 1-Zim.App. 29m² 1.Stock mit Balkon, neues Bad, Kellerabt., in Würding zu verkaufen, Preis VB Tel.: 0151-27022119
- Bad Füssing, Wohnanlage beim Johannesbad, möbl. App. 28m², 5.OG, mit Balkon, v. privat zu verkaufen Tel.: 0179-1267770
- 1 Zi. App 30 m² am Joh.Bad an Kurgäste v. 1. Jan.-31.Mai u. 1. Okt.-31.Dez. gü. zu verm. Tel. 08572-492, 0151-40789602
- 2-Zi-App, Bad Füssing, 65 m², möbliert, D/WC, gr. Balkon, Küche mit Fenster, ab 1.6., 690 € warm Tel.: 0152-55895197
- 5 ZIMMER Maisonetten ETW, 140 m2, OT v. Bad Füssing günstig zu verkaufen. Tel.: 08537-8669033
- 1,5 Zi-Ap. KZ 1, 25m², Minikü., DuWC, Balkon, Wellness, ruhig + grün, 40€/Nacht/Pers. Reinemachefr. m. Wd gesucht Tel.: 0160-96543127
- App 26m² 4 Sterne Sonnenhof TG, Balkon, Thermalbadelandschaft, kein Hausgeld, 42 Tage Eigennutzung für 41.000 € VB Tel.: 0151-56092147
- TG-Stellplatz Bad Füssing Reiserfeld ab sofort zu vermieten 50 € Tel.: 08537-918740
- Bad Füssing, Apt. mod. möbl. KZ 1, Bad, Kü, gr. Balkon, Parkpl. 14-tägig 390 € Angebot Mai-Okt Tel.: 0174-4792999
- Verkaufe 1,5 Zi-App.; Toplage; Kurzone 1, Kapitalanl. nur für Kurgast Vermietung; Preis VB; Tel. 0171-1001779

IMMO-SUCHE

- Sie sucht schön. App. mit Schlaf-Nische, Duschbad m. Fenster, nur in Bad Füssing zur Dauermiete Tel.: 08531-2488669
- Suche App., ca. 35-49m2, KZ 1, Miete/Kauf, kein EG, Mail: streibing50@gmail.com
- Suche dringend 2-Zi-Whg, ca. 50m², mit Fahrstuhl in Bad Füssing u. Garage o. Stellplatz Tel.: 08531-317473
- kl. Appart oder Wohnung m Bad /WC bis 380,-€ in Füssing v 60 j. Dame allein o Tiere zur Miete ges. Tel.: 0160-7203824

CHIFFREZUSCHRIFTEN
bitte an **CS-Inmedia, Grünet 26, 94127 Neuburg**
oder **redaktion@cs-inmedia.de**
Kleinanzeigen auch online aufgeben:
www.badfuessing-erleben.de/kleinanzeige-aufgeben

BEKANNTSCHAFTEN

- Singles w/m, 65+ des Kultur + Kulinarik Clubs Bad Füssing, freuen sich über männl. Zuwachs Tel.: 0174-6684879
- Spielkameradinnen gesucht 55+ für Rummicub, Kniffel, Monopoly, Badminton, Tischtennis, Veranstaltungen von w/63 Tel. 0152-33990873

DIES & DAS

- Hauswirtschafts-/Betreuungskraft mit Berufserfahrung hilft Ihnen im Alltag, inkl. Arztfahrten und Einkäufe. Bei 24Std-Betreuung beträgt der Radius 100km, bei geringerem Aufwand 30 km Tel.: 0151-52403090
- Echte Künstlerpuppe von Brigitte Leman Glückskind Nr. 15, Neupr. 550 DM für 50 € zu verkaufen Tel.: 08533-9120425
- 64jähriger sucht auf Minijobbasis für ca. 2x3 Std./Woche Hausmeistertätigkeit Tel.: 0176-52161126
- Verkaufe Sammelbilderalben, auch Einzelbilder und alte Poesiealben Tel.: 08531-1363600
- Zu verkaufen: Koffernähmaschine, Schallplatten, Bierkrüge, Gläser, Illustrierte Wörterbücher, Welt-Atlas uvm. Tel.: 08531-317473
- Wohnungsauflösung Bad Füssing, von A-Z, alles neuwertig, teils originalverp., günstig, Bitte alles anfragen Tel.: 0170-4182472

ANNAHMESTELLE FÜR WAS IST LOS-KLEINANZEIGEN

Kinderecke

Kinderecke im Kaufhaus Geml - Kurallee 16, 94072 Bad Füssing
Öffnungszeiten:
Montag - Freitag: 10:00 - 17:00 Uhr | Samstag: 09:30 - 13:00 Uhr

SAMTPFÖTCHEN
www.erotikmassagehaus.de
Brückenstr. 2, A-4982 Obernberg
direkt bei der Tankstelle | 2 km bei Bad Füssing

Damen in Dessous bieten sanfte erotische Wellness-Verwöhnmassagen und erfüllen erotisch anspruchsvolle Wünsche ab 80 €

Geöffnet täglich 10:00 bis 22:00 Uhr

Nähere Info Tel. 0049/7758 26738
Auch ohne Termin einfach vorbeikommen

Kleinanzeigen aufgeben

was ist los

DIE PRIVATE MINI-OFFERTE
(nicht für gewerbliche Inserenten)

FÜR AUSGABE:

▶ **Bis zu 4 Zeilen zahlen Sie nur 5,- Euro. (Bei Chiffré-Nr. 10,- Euro mehr, Laufzeit 3 Monate)** Gut leserlich ausfüllen (je Buchstabe, Zeichen und Wortabstand ein Kästchen.)

▶ **Haben Sie weitaus mehr mitzuteilen?** Bitte – jede weitere Zeile kostet 10,- Euro mehr.

Anzeige:	€
Chiffre:	€
Foto:	€
Gesamt:	€

☐ Geld anbei
☐ bar erhalten

Veröffentlichung nur mit vollständigen Auftraggeberangaben

Name/Vorname:
Straße/Hausnummer:
PLZ/Ort:
Land:
Datum/Unterschrift:

Kategorie:
- ☐ Dies & Das
- ☐ Bekanntschaften
- ☐ Immo-Biete
- ☐ Immo-Suche

ANZEIGEN-SCHLUSSTERMIN: 15. des Vormonats;

ANZEIGENANNAHMESTELLE: *Kinderecke* im Kaufhaus Geml, Kurallee 16, 94072 Bad Füssing;

ODER AN DEN VERLAG: CS-inmedia, Grünet 26, 94127 Neuburg, T 08503/9236725

(Nur schriftlich mit diesem Vordruck und nur zu diesen Konditionen unter Vorbehalt der Veröffentlichung!). Bitte schicken Sie uns den Anzeigentext und legen den Wert in Geld bei. Anzeigen erscheinen auch online auf **badfuessing-erleben.de**. Für Lesefehler übernehmen wir keine Haftung.

ANZEIGENBILD: Für zusätzlich 20,- können Sie ein Farbbild zu Ihrer privaten Mini-Offerte veröffentlichen. Ihre Bilddatei (.jpg, Dateiname mit Name u. Motiv) senden Sie bitte separat an: **redaktion@cs-inmedia.de**

Di 19.05.

ARD

5.30 ARD-Morgenmagazin **9.00** Tagesschau **9.05** Hubert und Staller **9.55** Großstadtrevier **10.40** Tagesschau **10.45** Meister des Alltags **11.15** Gefragt – Gejagt **12.00** Mittagsmagazin **14.00** Tagesschau **14.10** Rote Rosen **15.00** Tagesschau **15.10** Sturm der Liebe **16.00** Tagesschau **16.10** Elefant, Tiger & Co. **17.00** Tagesschau **17.15** Brisant **18.00** Gefragt – Gejagt **18.50** WaPo Bodensee **19.45** Dialog vor acht **19.50** Wetter vor acht **19.55** Wirtschaft vor acht **20.00** Tagesschau
20.15 Die Notärztin
Beruflich & Privat
21.00 In aller Freundschaft
Was wir nicht sagen
21.45 Report Mainz
22.15 Tagesthemen mit Wetter
22.50 maischberger
0.05 Tagesschau
0.15 Die Notärztin
1.00 In aller Freundschaft
1.48 Tagesschau
1.50 maischberger
3.05 Großstadtrevier
3.50 Europamagazin
4.20 Brisant
4.58 Tagesschau
5.00 Report Mainz

ZDF

5.30 ARD-Morgenmagazin **9.00** heute Xpress **9.05** Volle Kanne – Service täglich **10.30** Notruf Hafenkante **11.15** SOKO Stuttgart **12.00** ZDF-Mittagsmagazin **14.00** heute – in Deutschland **14.15** Die Küchenschlacht **15.00** heute Xpress **15.05** Bares für Rares **16.00** heute – in Europa **16.10** Die Rosenheim-Cops **17.00** heute **17.10** hallo deutschland **18.00** SOKO Köln **19.00** heute **19.20** Wetter **19.25** Die Rosenheim-Cops
20.15 Ein Tag im Juli – Ahrtalflut 2021
21.45 heute journal
22.15 Leiden, bleiben oder scheiden
22.45 Markus Lanz
0.00 heute journal update
0.15 The Dry 2: Force of Nature
Mysterythriller, Großbritannien / USA / Polen 2024
2.00 Dan Sommerdahl – Tödliche Idylle
3.30 The Perfect Mother
Thriller, Frankreich / Deutschland 2021
4.15 WISO
5.00 hallo deutschland

BR

6.00 Dahoam is Dahoam **6.30** Pinguin, Löwe & Co **7.20** Tele-Gym **7.35** Panoramabilder / Bergwetter **8.55** Tele-Gym **9.10** Dahoam is Dahoam **10.10** Sturm der Liebe **11.00** Nashorn, Zebra & Co **11.50** Abenteuer Wildnis **12.35** Wer weiss denn sowas? **13.20** Quizduell-Olymp **14.10** WaPo Berlin **15.00** aktiv und gesund **15.30** Schnittgut. Alles aus dem Garten **16.00** BR24 **16.15** Wir in Bayern **17.30** Regionalprogramm **18.00** Abendschau **18.30** BR24 **19.00** Gesundheit! **19.30** Dahoam is Dahoam **20.00** Tagesschau
20.15 Tatort: Eine Leiche zuviel
21.45 BR24
22.00 Der Wien-Krimi: Blind ermittelt – Tod im Prater
23.30 kinokino
23.45 Django Asül – Live auf der Bühne!
0.30 Mittermeiers Lucky Punch Comedy Club
1.15 Dahoam is Dahoam
1.45 Wir in Bayern
3.00 Frankenschau aktuell
3.30 Abendschau – Der Süden
4.00 Abendschau
4.30 Abenteuer Wildnis
5.15 Schnittgut. Alles aus dem Garten
5.50 Space Night

melodie.tv

9.00 Mit Musik in den Tag **12.00** Schlagerstunde **12.30** Musikalische Schmankerln **15.30** Schlagerstunde **16.00** Musik-Hits & Klassiker **18.55** Musik aus den Bergen **19.30** Starparade der Volksmusik **20.00** Musik-Tipp
20.15 Wenn die Musi spielt
21.30 Schlagerstunde
22.00 Treffpunkt Musik
0.00 Die Volksmusik- & Schlagernacht

3 sat

6.20 Frühprogramm **12.20** Servicezeit **12.50** Natur im Garten **13.15** Rund um die Flensburger Förde **14.45** Die Lauenburgischen Seen – Wildnis zwischen Lübeck und Elbe **15.30** Kleine Meise ganz groß **16.15** Wasserwildnis in Westfalen – Münsters Rieselfelder **17.00** Wo Brandenburg am schönsten ist: Der Norden **17.45** Wo Brandenburg am schönsten ist: Der Süden **18.30** nano **19.00** heute **19.18** 3sat-Wetter **19.20** Kulturzeit **20.00** Tagesschau **20.15** Die Bestatterin – Zweieinhalb Tote **21.45** kinokino **22.00** ZIB 2 **22.25** Liebe im Kalten Krieg **23.55** Reporter **0.35** 10 vor 10 **1.00** Die Bestatterin – Zweieinhalb Tote **2.25** Liebe im Kalten Krieg **4.00** Die Lauenburgischen Seen – Wildnis zwischen Lübeck und Elbe **4.40** Wo Brandenburg am

arte

5.00 Frühprogramm **8.05** Stadt Land Kunst **8.55** Auf Messers Schneide **10.25** Die unsichtbare Patientin – Sind Frauen anders krank? **11.25** Re: **11.55** Küchen der Welt **12.25** Stadt Land Kunst **14.00** Schrotten! **15.50** Pakt mit der Natur **16.20** Unterwegs im Baltikum **17.50** Chinas wilde Geheimnisse **19.20** ARTE Journal **19.35** Mit offenen Karten – Im Fokus **19.40** Re: **20.15** Dokumentationsreihe: Vom Motorwagen zum Boliden – Die Geschichte des Automobils **20.15** Vom Motorwagen zum Boliden – Die Geschichte des Automobils **22.55** Lebensgefahr: Umweltschützer im Visier **0.15** Tracks East **0.45** Ich lasse mir nichts mehr gefallen **2.25** Pakt mit der Natur **2.55** Die Löwinnen-Dynastie **3.40** Mit offenen Augen **3.55** 28 Minuten

RTL

6.00 Frühprogramm **11.00** Barbara Salesch – Das Strafgericht **12.00** Punkt 12 – Das RTL-Mittagsjournal **15.00** Barbara Salesch – Das Strafgericht **15.55** Ulrich Wetzel – Das Strafgericht **17.00** Ulrich Wetzel – Das Jugendgericht **17.30** Unter uns **18.00** Explosiv – Das Magazin **18.30** Exclusiv – Das Starmagazin **18.45** RTL Aktuell **19.03** RTL Aktuell – Das Wetter **19.05** Alles was zählt **19.40** Gute Zeiten, schlechte Zeiten **20.15** Bauer sucht Frau International **22.30** Extra – Das RTL Magazin **0.00** RTL Nachtjournal **0.25** RTL Nachtjournal Spezial **0.43** RTL Nachtjournal – Das Wetter **0.45** CSI: Miami **3.05** CSI: Den Tätern auf der Spur

VOX

6.05 CSI: NY **7.55** CSI: Den Tätern auf der Spur **9.35** vox nachrichten **9.40** CSI: Den Tätern auf der Spur **12.20** CSI: Miami **15.00** Shopping Queen **16.00** Das Duell – Zwischen Tüll und Tränen **17.00** Zwischen Tüll und Tränen **18.00** First Dates – Ein Tisch für zwei **19.00** Das perfekte Dinner **20.15** Sing meinen Song – Das Tauschkonzert **23.15** Hot oder Schrott – Die Allestester **0.15** vox nachrichten **0.35** Medical Detectives – Geheimnisse der Gerichtsmedizin **5.30** CSI: Miami

ORF 1

14.20 WaPo Bodensee **15.05** Death in Paradise **16.00** ZIB Flash **16.05** IIHF Eishockey-WM 2026: Lettland – Österreich **17.45** ZIB Flash **18.50** IIHF Eishockey-WM 2026: Lettland – Österreich **19.00** FIFA Fußball WM 2026 – Das Magazin **19.30** Zeit im Bild **19.51** Wetter **19.56** Sport Aktuell **20.02** ZIB Magazin
20.15 Soko Donau
Tod im Hostel
21.05 Soko Kitzbühel
Goldrausch
21.50 ZIB Flash
22.00 Willkommen Österreich mit Stermann & Grissemann
23.00 Science Busters – Wer nichts weiß muss alles glauben

Mi 20.05.

ARD

5.30 ARD-Morgenmagazin **9.00** Tagesschau **9.05** Hubert und Staller **9.55** Großstadtrevier **10.40** Tagesschau **10.45** Meister des Alltags **11.15** Gefragt – Gejagt **12.00** Mittagsmagazin **14.00** Tagesschau **14.10** Rote Rosen **15.00** Tagesschau **15.10** Sturm der Liebe **16.00** Tagesschau **16.10** Elefant, Tiger & Co. **17.00** Tagesschau **17.15** Brisant **18.00** Gefragt – Gejagt **18.50** Watzmann ermittelt **19.45** Dialog vor acht **19.50** Wetter vor acht **19.55** Wirtschaft vor acht **20.00** Tagesschau
20.15 Kalt
TV-Drama, D 2022
21.45 Plusminus
22.15 Tagesthemen mit Wetter
22.50 maischberger
0.05 Tagesschau
0.15 CIVIS Medienpreis 2026
1.48 Tagesschau
1.50 maischberger
3.05 Ich will (k)ein Kind von Dir
TV-Komödie, D 2016
4.35 Brisant
4.58 Tagesschau
5.00 Plusminus

ZDF

5.30 ARD-Morgenmagazin **9.00** heute Xpress **9.05** Volle Kanne – Service täglich **10.30** Notruf Hafenkante **11.15** SOKO Stuttgart **12.00** ZDF-Mittagsmagazin **14.00** heute – in Deutschland **14.15** Die Küchenschlacht **15.00** heute Xpress **15.05** Bares für Rares **16.00** heute – in Europa **16.10** Die Rosenheim-Cops **17.00** heute **17.10** hallo deutschland **18.00** SOKO Wismar **18.54** Lotto am Mittwoch – Die Gewinnzahlen **19.00** heute **19.20** Wetter **19.25** XY Spuren des Verbrechens
20.15 ACHT
TV-Kriminalfilm, A 2025
21.45 heute journal
22.15 auslandsjournal
22.45 Das Meta-Imperium – Aufstieg und Wandel des Mark Zuckerberg
23.15 Markus Lanz
0.30 heute journal update
0.45 Simson Roadtrip – 1528 km durch Deutschland
2.25 Ein Tag im Juli – Ahrtalflut 2021
3.55 auslandsjournal
4.25 Das Meta-Imperium – Aufstieg und Wandel des Mark Zuckerberg
4.55 hallo deutschland

BR

6.00 Dahoam is Dahoam **6.30** Pinguin, Löwe & Co **7.20** Tele-Gym **7.35** Panoramabilder / Bergwetter **8.55** Tele-Gym **9.10** Dahoam is Dahoam **10.10** Sturm der Liebe **11.00** Nashorn, Zebra & Co **11.50** Abenteuer Wildnis **12.35** Wer weiss denn sowas? **13.20** Quizduell-Olymp **14.10** WaPo Berlin **15.00** aktiv und gesund **15.30** Schnittgut. Alles aus dem Garten **16.00** BR24 **16.15** Wir in Bayern **17.30** Regionalprogramm **18.00** Abendschau **18.30** BR24 **19.00** STATIONEN **19.30** Dahoam is Dahoam **20.00** Tagesschau
20.15 Münchner Runde
21.15 Kontrovers
21.45 BR24
22.00 Marktcheck checkt
22.45 BR Story
23.30 Watching you – Die Welt von Palantir und Alex Karp
1.00 Wer ist schon normal?
2.45 Dahoam is Dahoam
3.15 Wir in Bayern
4.30 Frankenschau aktuell
5.00 Abendschau – Der Süden
5.35 Space Night

melodie.tv

9.00 Mit Musik in den Tag **12.00** Starparade der Volksmusik **12.30** Musikalische Schmankerln **15.30** Starparade der Volksmusik **16.00** Musik-Hits & Klassiker **18.55** Musik aus den Bergen **19.30** Schlemmerreisen **20.00** Musik-Tipp
20.15 Die letzten Paradiese
Kroatien II – Perlen der Adria – Von Makarska bis Dubrovnik
21.00 Starparade der Volksmusik
22.00 Treffpunkt Musik
0.00 Die Volksmusik- & Schlagernacht

3 sat

6.20 Frühprogramm **17.00** Untersberg – Sagenreiche Natur **17.45** Wildes Wasser, blanker Fels – Nationalpark Gesäuse **18.30** nano **19.00** heute **19.18** 3sat-Wetter **19.20** Kulturzeit **20.00** Tagesschau **20.15** Berghütten in Gefahr – Leben zwischen Gletscherschmelze und Felsstürzen **21.05** Überrannt – Wie viele Touristen erträgt die Schweiz? **22.00** ZIB 2 **22.25** Kommissarin Louise Boni – Jäger in der Nacht **23.55** 10 vor 10 **0.25** Lust oder Qual – Die vielen Seiten des Alleinseins **1.15** Habsburgs starke Frauen – Eine Spurensuche in Niederösterreich **1.40** Wildes Wasser, blanker Fels – Nationalpark Gesäuse **2.25** Untersberg – Sagenreiche Natur **3.10** Wiener Gstettn **3.50** Naturparadies Seefeld – Im Reich des Wanderfalken **4.35** Karnische Alpen – Ein

arte

5.00 Frühprogramm **5.55** 360° Reportage **6.50** Küchen der Welt **7.20** Stadt Land Kunst **8.55** D'Artagnan, Musketier im Dienst des Sonnenkönigs **10.25** Schmetterlinge!!! Superhelden der Natur **11.25** Re: **11.55** Küchen der Welt **12.25** Stadt Land Kunst **14.00** Zwei hinreißend verdorbene Schurken **15.50** Pakt mit der Natur **16.20** Masai Mara **17.50** Chinas wilde Geheimnisse **18.35** Geheimnisse Asiens – Die schönsten Nationalparks **19.20** ARTE Journal **19.35** Mit offenen Karten – Im Fokus **19.40** Re: **20.15** Die bleierne Zeit **22.00** Margarethe von Trotta – Zeit der Frauen **23.30** Der Goldman-Prozess **1.25** Die Sirene **2.55** Konfliktzone – Globale Krisen kurz erklärt **3.25** 42 – Die Antwort auf fast alles **3.50** Mit offenen Augen **4.05** 28 Minuten

RTL

6.00 Frühprogramm **9.00** Gute Zeiten, schlechte Zeiten **9.30** Unter uns **10.00** Ulrich Wetzel – Das Strafgericht **11.00** Barbara Salesch – Das Strafgericht **12.00** Punkt 12 – Das RTL-Mittagsjournal **15.00** Barbara Salesch – Das Strafgericht **15.55** Ulrich Wetzel – Das Strafgericht **17.00** Ulrich Wetzel – Das Jugendgericht **17.30** Unter uns **18.00** Explosiv – Das Magazin **18.30** Exclusiv – Das Starmagazin **18.45** RTL Aktuell **19.03** RTL Aktuell – Das Wetter **19.05** Alles was zählt **19.40** Gute Zeiten, schlechte Zeiten **20.15** UEFA Europa League **0.00** RTL Nachtjournal **0.43** RTL Nachtjournal – Das Wetter **0.45** CSI: Miami **3.05** CSI: Den Tätern auf der Spur

VOX

6.05 CSI: NY **7.55** CSI: Den Tätern auf der Spur **9.35** vox nachrichten **9.40** CSI: Den Tätern auf der Spur **12.20** CSI: Miami **15.00** Shopping Queen **16.00** Das Duell – Zwischen Tüll und Tränen **17.00** Zwischen Tüll und Tränen **18.00** First Dates – Ein Tisch für zwei **19.00** Das perfekte Dinner **20.15** Feuer, Wasser, Erde, Luft – Retter in ihrem Element **22.15** Doc Caro – Jedes Leben zählt **0.20** vox nachrichten **0.40** Medical Detectives – Geheimnisse der Gerichtsmedizin **5.30** CSI: Miami

ORF 1

13.35 Soko Kitzbühel **14.20** WaPo Bodensee **15.05** Death in Paradise **16.00** ZIB Flash **16.05** IIHF Eishockey-WM 2026: Österreich – Schweiz **17.45** ZIB Flash **18.50** IIHF Eishockey-WM 2026: Österreich – Schweiz **19.00** FIFA Fußball WM 2026 – Das Magazin **19.30** Zeit im Bild **19.51** Wetter **19.56** Sport Aktuell **20.02** ZIB Magazin Media
20.15 Dok 1
21.05 ansichtssache
21.55 XYZ – Die Generationenlüge
22.50 ZIB Flash
23.00 betrifft: uns – Reportagen ohne Filter
23.35 ZIB Flash
23.40 Navy CIS: L.A.
Die Body-Stitcher

Do 21.05.

ARD

5.30 ARD-Morgenmagazin **9.00** Tagesschau **9.05** Hubert und Staller **9.55** Großstadtrevier **10.40** Tagesschau **10.45** Meister des Alltags **11.15** Gefragt – Gejagt **12.00** Mittagsmagazin **14.00** Tagesschau **14.10** Rote Rosen **15.00** Tagesschau **15.10** Sturm der Liebe **16.00** Tagesschau **16.10** Elefant, Tiger & Co. **17.00** Tagesschau **17.15** Brisant **18.00** Gefragt – Gejagt **18.50** In aller Freundschaft – Die jungen Ärzte **19.45** Dialog vor acht **19.50** Wetter vor acht **19.55** Wirtschaft vor acht **20.00** Tagesschau
20.15 Der Zürich-Krimi
21.45 Monitor
22.15 Tagesthemen
22.50 extra 3
23.35 Die Carolin Kebekus Show
0.05 Tagesschau
0.15 Der Zürich-Krimi
1.48 Tagesschau
1.50 Mankells Wallander
3.20 extra 3
4.05 Die Carolin Kebekus Show
4.35 Brisant
4.58 Tagesschau
5.00 Monitor

ZDF

5.30 ARD-Morgenmagazin **9.00** heute Xpress **9.05** Volle Kanne – Service täglich **10.30** Notruf Hafenkante **11.15** SOKO Stuttgart **12.00** ZDF-Mittagsmagazin **14.00** heute – in Deutschland **14.15** Die Küchenschlacht **15.00** heute Xpress **15.05** Bares für Rares **16.00** heute – in Europa **16.10** Die Rosenheim-Cops **17.00** heute **17.10** hallo deutschland **18.00** SOKO Stuttgart **19.00** heute **19.20** Wetter **19.25** Notruf Hafenkante
20.15 Merz gegen Merz – Geständnisse
TV-Tragikomödie, D 2026
21.45 heute journal
22.15 Kriegstüchtig? 70 Jahre Bundeswehr
23.45 Markus Lanz
0.45 heute journal update
1.00 Keine Talkshow – Eingesperrt mit Jan Fleischhauer
1.30 Ellis
4.35 hallo deutschland

BR

6.00 Dahoam is Dahoam **6.30** Pinguin, Löwe & Co **7.20** Tele-Gym **7.35** Panoramabilder / Bergwetter **8.55** Tele-Gym **9.10** Dahoam is Dahoam **10.10** Sturm der Liebe **11.00** Nashorn, Zebra & Co **11.50** Abenteuer Wildnis **12.35** Wer weiss denn sowas? **13.20** Quizduell-Olymp **14.10** WaPo Berlin **15.00** aktiv und gesund **15.30** Schnittgut. Alles aus dem Garten **16.00** BR24 **16.15** Wir in Bayern **17.30** Regionalprogramm **18.00** Abendschau **18.30** BR24 **19.00** mehr/wert **19.30** Dahoam is Dahoam **20.00** Tagesschau
20.15 quer
21.00 Kabarett aus Franken
21.45 BR24
22.00 Mittermeiers Lucky Punch Comedy Club
22.45 Capriccio
23.15 Eigentlich sollten wir
0.45 PULS Startrampe
1.15 PULS Festivalheimat
2.15 Dahoam is Dahoam
2.45 Wir in Bayern
4.00 Frankenschau aktuell
4.30 Abendschau – Der Süden
5.00 Abendschau
5.35 Space Night

melodie.tv

9.00 Mit Musik in den Tag **12.00** Schlagerstunde **12.30** Musikalische Schmankerln **15.30** Schlemmerreisen **16.00** Musik-Hits & Klassiker **18.55** Musik aus den Bergen **19.30** Starparade der Volksmusik **20.00** Musik-Tipp
20.15 Amigos
21.00 Schlagerstunde
22.00 Treffpunkt Musik
0.00 Die Volksmusik- & Schlagernacht

3 sat

6.05 Frühprogramm **11.50** Tatort Südburgenland – Krimiboom in der Idylle **12.15** Servicezeit **12.45** Unkraut **13.15** Die magische Welt der Bäume – Die Lärche **13.35** Panamericana **18.30** nano **19.00** heute **19.18** 3sat-Wetter **19.20** Kulturzeit **20.00** Tagesschau **20.15** Männlichkeit auf Abwegen – Was tun gegen Frauenhass? **21.00** Männlich – toxisch? Männer zwischen Trad und Trans **22.00** ZIB 2 **22.25** auslandsjournal extra **23.00** Muren und Sturzfluten – Alpenorte kämpfen um ihre Zukunft **23.40** WeltWeit: Europas Unabhängigkeit. Sein oder Schein? **0.10** 10 vor 10 **0.40** maischberger **1.55** Vom Türsteher zum Herbergsvater **2.20** Der Äquator – Breitengrad der Extreme

arte

5.10 Heimat Natur **5.55** GEO Reportage **6.50** Küchen der Welt **7.20** Stadt Land Kunst **8.55** Hüllenlos – Die Geschichte der Nacktheit **10.25** Heimat Natur **11.25** Re: **11.55** Küchen der Welt **12.25** Stadt Land Kunst **14.00** Des Königs Admiral **16.00** Die Adria **17.50** Geheimnisse Asiens – Die schönsten Nationalparks **19.20** ARTE Journal **19.35** Mit offenen Karten – Im Fokus **19.40** Re: **20.15** Bad Gastein – Die Diva der Alpen **20.55** Tanger – Stadt der Träume **21.40** Serie: Etty **21.40** Etty **0.15** Emilie Schindler – Die vergessene Heldin **1.10** Kurzschluss **2.00** Alazar **2.40** In den Fußstapfen von Lucky Luke **3.35** Mit offenen Augen **3.50** 28 Minuten

RTL

6.00 Frühprogramm **12.00** Punkt 12 – Das RTL-Mittagsjournal **15.00** Barbara Salesch – Das Strafgericht **15.55** Ulrich Wetzel – Das Strafgericht **17.00** Ulrich Wetzel – Das Jugendgericht **17.30** Unter uns **18.00** Explosiv – Das Magazin **18.30** Exclusiv – Das Starmagazin **18.45** RTL Aktuell **19.03** RTL Aktuell – Das Wetter **19.04** Klima Update **19.05** Alles was zählt **19.40** Gute Zeiten, schlechte Zeiten **20.15** Feste der Comedy **23.05** Die Sendung stand bei Redaktionsschluss noch nicht fest **0.00** RTL Nachtjournal **0.25** RTL Nachtjournal Spezial **0.43** RTL Nachtjournal – Das Wetter **0.45** CSI: Miami **3.05** CSI: Den Tätern auf der Spur

VOX

6.05 CSI: NY **7.55** CSI: Den Tätern auf der Spur **9.35** vox nachrichten **9.40** CSI: Den Tätern auf der Spur **12.20** CSI: Miami **15.00** Shopping Queen **16.00** Das Duell – Zwischen Tüll und Tränen **17.00** Zwischen Tüll und Tränen **18.00** First Dates – Ein Tisch für zwei **19.00** Das perfekte Dinner **20.15** Jumanji: Willkommen im Dschungel **22.40** Unstoppable – Außer Kontrolle **0.40** vox nachrichten **1.00** Medical Detectives – Geheimnisse der Gerichtsmedizin **5.30** CSI: Miami

ORF 1

12.10 Kommissar Rex **12.55** Soko Donau **14.25** WaPo Bodensee **15.15** Death in Paradise **16.05** ZIB Flash **16.10** Soko Kitzbühel **17.45** ZIB Flash **17.51** Wetter **17.55** Smart10 – Das Quiz mit den zehn Möglichkeiten **18.45** Q1 Ein Hinweis ist falsch **19.30** Zeit im Bild **19.51** Wetter **19.56** Sport Aktuell **20.02** ZIB Magazin
20.15 True Stories
22.35 ZIB Flash
22.39 Eurodreams
22.45 Blue Bloods – Crime Scene New York
Wo Rauch ist ...
23.30 ZIB Flash
23.35 The Sinner
IV / Teil 5

LESETIPP

GIFTIGE BLÜTEN

Der siebte Fall für den Inselpolizisten Enrico Rizzi.
Der Capri-Krimi

Die junge Lina Verde sucht an den rauen, steilen Hängen von Capri nach einer seltenen Orchidee. Kurz darauf findet Fischer Zeno ihren leblosen Körper. Er behauptet, Lina und er seien ein Paar gewesen, kennt aber nicht einmal ihre Adresse. Hat er sie getötet? Zeno ist ein notorischer Lügner, bei Touristinnen gibt er den Capri-Fischer zum Anfassen. Rizzi und Cirillo trauen ihm alles zu, doch ein Parfumeur bringt sie auf eine neue Spur. Hat Lina wirklich nur eine Blume gesucht?

Luca Ventura ist ein Pseudonym. Der Autor lebt am Golf von Neapel, wo er derzeit am nächsten Fall der Capri-Serie um den Inselpolizisten Enrico Rizzi und dessen norditalienische Kollegin Antonia Cirillo schreibt.

Luca Ventura: Giftige Blüten

Der Capri-Krimi
Klappenbroschur, 368 S.
Diogenes Verlag
ISBN 9783257301175

18,00 €

MIRABELLENTAGE

Ein Sommer voller Neuanfänge und der Duft von Freiheit ...

Flirrende Hitze über dem See, das Summen in den Feldern und der Geschmack von Mirabellen. Martina Bogdahn führt uns in einen bewegten Sommer. In ihrem neuen Roman aus dem Kosmos des 'Mühlensommers' erzählt sie warmherzig und humorvoll von einem Leben zwischen Routinen, Pflichten und Loslassen. Von einem letzten Wunsch und einem lang gehüteten Geheimnis.

Von einer Frau, die alles hinterfragt und eine neue Sicht aufs Leben gewinnt. Denn ihre Freiheit liegt nicht in weiter Ferne, sie ist der schmale Weg, auf dem sie geht.

Als der Ortspfarrer Josef überraschend stirbt, gerät die geordnete Welt seiner Haushälterin Anna ins Wanken. Was soll nun werden? Erst mal muss sie die Beerdigung organisieren, den jungen Ersatzpriester Fridtjof in Empfang nehmen - und dann soll auch noch Josefs Asche ans Meer. Dafür nimmt Anna, Anfang fünfzig, Fahrstunden bei ihrem ehemaligen Fahrlehrer und heimlichen Schwarm Herrn Tanner. Gemeinsam erkunden sie die fränkische Gegend um Blumfeld und erinnern sich an ein fast vergessenes Leben. An den Geruch des Sommers, die Farbe reifer Mirabellen, an harte Arbeit und kleine Alltagsfluchten. Je näher der Aufbruch rückt, desto drängender werden Annas Fragen, denn die Fahrt bedeutet eine Reise ins Ungewisse. Es braucht eine Entscheidung. Wie gut, dass sie die nicht alleine treffen muss.

Martina Bogdahn, geboren 1976 in Weißenburg, ist auf einem Einödhof in Mittelfranken aufgewachsen und hat in Nürnberg Kommunikationsdesign studiert. Sie lebt und arbeitet als Fotografin in München. Ihr Debütroman 'Mühlensommer' stand monatelang auf der SPIEGEL-Bestsellerliste.

Martina Bogdahn: Mirabellentage

Roman
Gebunden, 352 S.
Kiepenheuer & Witsch Verlag
ISBN 9783462013542

23,00 €

Jeden Monat neue Buchvorstellungen!
Alle Bücher erhältlich in der

Buchhandlung Nickel & Spitzenberger
Passauer Str. 18 | 94060 Pocking | T 08531-7409

buchhandlung-pocking.de | info@buchhandlung-pocking.de

Fr 22.05.

ARD

5.30 ARD-Morgenmagazin **9.00** Tagesschau **9.05** Hubert und Staller **9.55** Großstadtrevier **10.40** Tagesschau **10.45** Meister des Alltags **11.15** Gefragt – Gejagt **12.00** Mittagsmagazin **14.00** Tagesschau **14.10** Rote Rosen **15.00** Tagesschau **15.10** Sturm der Liebe **16.00** Tagesschau **16.10** Elefant, Tiger & Co. **17.00** Tagesschau **17.15** Brisant **18.00** Gefragt – Gejagt **18.50** Quizduell-Olymp **19.45** Dialog vor acht **19.50** Wetter vor acht **19.55** Wirtschaft vor acht **20.00** Tagesschau
20.15 Rosen und Reis
TV-Komödie, D 2024
21.45 Tagesthemen
22.20 Polizeiruf 110
Du gehörst mir
23.50 Maria Wern, Kripo Gotland – Kinderspiel
1.20 Tagesschau
1.25 Rosen und Reis
TV-Komödie, D 2024
2.58 Tagesschau
3.00 Maria Wern, Kripo Gotland – Kinderspiel
4.30 Deutschlandbilder
4.43 Tagesschau
4.45 Großstadtrevier

ZDF

5.30 ARD-Morgenmagazin **9.00** heute Xpress **9.05** Volle Kanne – Service täglich **10.30** Notruf Hafenkante **11.15** SOKO Stuttgart **12.00** ZDF-Mittagsmagazin **14.00** heute – in Deutschland **14.15** Die Küchenschlacht **15.00** heute Xpress **15.05** Bares für Rares **16.00** heute – in Europa **16.10** Die Rosenheim-Cops **17.00** heute **17.10** hallo deutschland **18.00** SOKO Wien **19.00** heute **19.20** Wetter **19.25** Bettys Diagnose
20.15 Der Alte
Bescheidener Wohlstand
21.15 SOKO Leipzig
Trautes Heim, Glück allein
22.00 heute journal
22.30 heute-show
23.00 ZDF Magazin Royale
23.30 AIDS – In Zeiten der Liebe
0.00 heute journal update
0.15 XY Spuren des Verbrechens
1.00 Angela Merkel – Die Krisenkanzlerin
1.45 Tabu – Wahrheit und Mythos
2.30 Der Mensch und sein Müll
3.15 Ellis
4.50 hallo deutschland

BR

6.00 Dahoam is Dahoam **6.30** Pinguin, Löwe & Co **7.20** Tele-Gym **7.35** Panoramabilder / Bergwetter **8.55** Tele-Gym **9.10** Dahoam is Dahoam **10.10** Sturm der Liebe **11.00** Nashorn, Zebra & Co **11.50** Abenteuer Wildnis **12.35** Wer weiss denn sowas? **13.20** Quizduell-Olymp **14.10** WaPo Berlin **15.00** aktiv und gesund **15.30** Schnittgut. Alles aus dem Garten **16.00** BR24 **16.15** Wir in Bayern **17.30** Regionalprogramm **18.00** Abendschau **18.30** BR24 **19.00** Unser Land **19.30** Landfrauenküche **20.00** Tagesschau
20.15 Hubert ohne Staller
21.50 BR24
22.05 Drei. Zwo. Eins. Michl Müller
22.50 Die zehn Gebote
2.20 Local Hero
4.05 Wir in Bayern
5.25 Space Night

melodie.tv

9.00 Mit Musik in den Tag **12.00** Starparade der Volksmusik **12.30** Musikalische Schmankerln **15.30** Schlagerstunde **16.00** Musik-Hits & Klassiker **18.55** Musik aus den Bergen **19.30** Schlagerstunde **20.00** Musik-Tipp
20.15 Melodien der Herzen
22.00 Treffpunkt Musik
0.00 Die Volksmusik- & Schlagernacht

3 sat

5.55 Frühprogramm **13.05** 37°Leben **13.35** Der wilde Wald der Kaiserin **14.20** Wildschweine – Das Comeback **15.00** Kitz & Co – Die Kunst des Verschwindens **15.45** Radioaktive Wölfe **16.30** Vom Almenland in die Waldheimat **17.20** Wunderbare Waldweit – Wie diese grünen Oasen zum Klimaschutz und zu unserer Gesundheit beitragen **18.15** NANO: Anti-Krebs-Hacks – Dein Lebensstil zählt **19.00** heute **19.18** 3sat-Wetter **19.20** Kulturzeit **20.00** Tagesschau **20.15** Die Himmelsleiter **21.45** Zorn dem Volke **22.00** ZIB 2 **22.35** Eröffnung der Wiener Festwochen 2026 **0.10** 10 vor 10 **0.35** extra 3 **1.20** Willkommen Österreich **2.15** Gute Nacht Österreich **2.40** Tafelrunde **3.50** Was gibt es Neues? – Best of Tanzen **4.35** Was gibt es Neues? – Best of Pikto-

arte

5.00 360° Reportage **6.30** Küchen der Welt **7.00** Stadt Land Kunst **8.35** Vom Motorwagen zum Boliden – Die Geschichte des Automobils **11.25** Re: **11.55** Zu Tisch mit Lucie – Kitchen Hacks **12.25** Stadt Land Kunst **13.10** Stadt Land Kunst Spezial **14.00** Ritter der Nacht **16.00** Wilder Oman **17.50** Geheimnisse Asiens – Die schönsten Nationalparks **19.20** ARTE Journal **19.35** Mit offenen Karten – Im Fokus **19.40** Re: **20.15** Ingo Thiel – Briefe aus dem Jenseits **21.45** Die Gipsy Kings: Aus dem Wohnwagen um die Welt **22.40** Shakira **0.10** Brad Pitt – Die Revanche eines Sexsymbols **1.05** Und draußen die Nacht **2.05** Willkommen bei den SOCCS **3.00** Märkte der Welt **3.30** Mit offenen Karten **3.45** Bilder allein zuhaus **3.50** 28 Minuten

RTL

6.00 Frühprogramm **9.30** Unter uns **10.00** Ulrich Wetzel – Das Strafgericht **11.00** Barbara Salesch – Das Strafgericht **12.00** Punkt 12 – Das RTL-Mittagsjournal **15.00** Barbara Salesch – Das Strafgericht **15.55** Ulrich Wetzel – Das Strafgericht **17.00** Ulrich Wetzel – Das Jugendgericht **17.30** Unter uns **18.00** Explosiv – Das Magazin **18.30** Exclusiv – Das Starmagazin **18.45** RTL Aktuell **19.03** RTL Aktuell – Das Wetter **19.05** Alles was zählt **19.40** Gute Zeiten, schlechte Zeiten **20.15** Let's Dance **23.30** Exclusiv Spezial – Let's Dance **0.00** RTL Nachtjournal **0.33** RTL Nachtjournal – Das Wetter **0.35** CSI: Miami **3.00** CSI: New York **5.15** Der Blaulicht Report

VOX

6.05 CSI: NY **7.55** CSI: Den Tätern auf der Spur **9.35** vox nachrichten **9.40** CSI: Den Tätern auf der Spur **12.20** CSI: Miami **15.00** Shopping Queen **16.00** Das Duell – Zwischen Tüll und Tränen **17.00** Zwischen Tüll und Tränen **18.00** First Dates – Ein Tisch für zwei **19.00** Das perfekte Dinner **20.15** Goodbye Deutschland! Die Auswanderer **22.15** Jumanji: Willkommen im Dschungel **0.35** vox nachrichten **0.55** Medical Detectives – Geheimnisse der Gerichtsmedizin

ORF 1

12.55 Soko Donau **14.25** WaPo Bodensee **15.15** Death in Paradise **16.05** ZIB Flash **16.10** Soko Kitzbühel **17.45** ZIB Flash **17.51** Wetter **17.55** Smart 10 – Das Quiz mit den zehn Möglichkeiten **18.45** Q1 Ein Hinweis ist falsch **19.30** Zeit im Bild **19.51** Wetter **19.56** Sport Aktuell **20.02** ZIB Magazin
20.15 Das perfekte Desaster Dinner
22.35 ZIB Flash
22.40 Was gibt es Neues? – Das Beste von Ihnen!
23.25 Gute Nacht Österreich
23.55 ZIB Flash
0.00 Fußball Bundesliga
0.10 Der Schakal
Thriller, USA 1997

Sa 23.05.

ARD

5.30 Leo da Vinci **5.55** HobbyMania – Tausch mit mir dein Hobby! **6.20** Meister Eder und sein Pumuckl **7.10** Anna im Land der tausend Seen **8.10** Das doppelte Lottchen Kinderfilm Deutschland 2017, TV-Familienfilm **9.40** Elefant, Tiger & Co. **11.15** Tagesschau **11.20** Sportschau **20.00** DFB-Pokalfinale
23.00 Tagesthemen
23.20 Das Wort zum Sonntag
23.25 Die Toten Hosen – Das letzte Album
0.55 Tagesschau
1.00 Allmen und das Geheimnis des rosa Diamanten
TV-Kriminalfilm, D 2017
2.30 Mordkommission Istanbul – Die Tote in der Zisterne
4.00 Hubert und Staller
4.50 Deutschlandbilder
4.58 Tagesschau
5.00 Meister des Alltags

ZDF

5.30 Frühprogramm **6.20** Meine Freundin Conni **6.30** Bibi Blocksberg **6.55** Die Biene Maja, Zeichentrick, Deutschland / Australien 2014 **8.15** Bibi und Tina **8.40** Bibi & Tina – Mädchen gegen Jungs, Musicalfilm, D 2015 **10.25** Notruf Hafenkante **11.10** SOKO Stuttgart **11.55** heute Xpress **12.00** einfach Mensch **12.15** Extraklasse, TV-Komödie, D 2018 **13.40** Inga Lindström: Gretas Hochzeit, TV-Liebesmelodram, Schweden / Deutschland 2016 **15.10** heute Xpress **15.15** Bares für Rares **16.10** Die Rosenheim-Cops **17.00** heute Xpress **17.05** Länderspiegel **17.35** Flohmarkt XXL **18.05** SOKO München **19.00** heute **19.20** Wetter **19.25** Der Bergdoktor
20.15 Wilsberg – Einer von uns
21.45 heute journal
22.00 Helen Dorn
Das rote Tuch
23.30 Halt nicht an!
Thriller, NL 2019
0.50 heute Xpress
0.55 heute-show
1.25 Official Secrets – Gefährliche Wahrheit
Biografie, GB 2019
3.05 Tunnel to Summer
Animefilm, J 2022
4.20 Länderspiegel
4.50 Bares für Rares – Lieblingsstücke
5.15 Die Kinder von Bullerbü

BR

6.00 Frühprogramm **7.45** Panoramabilder / Bergwetter **8.40** Tele-Gym **8.55** Sehen statt Hören – Fernsehen in Gebärdensprache **9.25** Welt der Tiere **9.55** Abenteuer Wildnis **10.40** Ein Sommer auf Sylt **12.10** Glockenläuten aus der griechisch-orthodoxen Allerheiligenkirche in München **12.15** Eine Robbe zum Verlieben **13.45** Einfach. Gut. Bachmeier **14.15** Heimat der Rekorde **15.00** BR Heimat – Zsammg'spuit entlang der Salzach **15.45** Länder-Menschen-Abenteuer **16.30** natur exclusiv **17.15** Bergmenschen **17.45** Zwischen Spessart und Karwendel **18.30** BR24 **18.45** Quarks **19.30** Kunst + Krempel **20.00** Tagesschau
20.15 Utta Danella – Liebe mit Lachfalten
21.45 Utta Danella – Wenn Träume fliegen
23.15 Utta Danella – Sturm am Ehehimmel
0.45 Die zehn Gebote
4.15 natur exclusiv
5.00 Zwischen Spessart und Karwendel
5.50 Space Night

melodie.tv

9.00 Mit Musik in den Tag **12.00** Schlagerstunde **12.30** Musikalische Schmankerln **15.30** Schlagerstunde **16.00** Musik-Hits & Klassiker **18.55** Musik aus den Bergen **19.30** Starparade der Volksmusik **20.00** Musik-Tipp
20.15 Vaterunser der Berge
21.00 Schlagerstunde
22.00 Treffpunkt Musik
0.00 Die Volksmusik- & Schlagernacht

3 sat

6.20 Frühprogramm **11.30** Land der Teiche – Die Kultivierung des Waldviertels **12.15** Thema **13.00** ZIB **13.10** Notizen aus dem Ausland **13.15** quer **14.00** Ländermagazin **14.30** Kunst + Krempel **15.05** Natur im Garten **15.30** Chalkidiki – Griechenlands 3 göttliche Halbinseln **16.00** Zypern auf eigene Faust **17.30** Meine Tochter, Kreta und ich **19.00** heute **19.18** 3sat-Wetter **19.20** Trend Reloaded: Mode – Wie Retro unsere Gegenwart prägt **20.00** Tagesschau **20.15** Lucerne Festival 2025 **22.15** Roman Signer – Die ideale Reisegeschwindigkeit **23.30** Die Outsider: Rebellen ohne Grund **1.15** lebensArt **2.15** Meine Tochter, Kreta und ich **3.45** Chalkidiki – Griechenlands 3 göttliche Halbinseln **4.10** Zypern auf eigene Faust **5.40** Griechenland

arte

5.05 Märkte der Welt **5.35** Natura Europa **6.30** Magische Anden **7.20** GEO Reportage **9.10** Stadt Land Kunst Spezial **10.30** Zu Tisch **10.55** Wildkatzen und Wildhunde **14.30** Julie – Eine Frau gibt nicht auf **15.55** Mit dem Zug durch Neuseeland **17.25** ARTE Reportage **18.20** Mit offenen Karten **18.30** Unbekanntes Usbekistan **19.20** ARTE Journal **19.40** GEO Reportage **20.15** Venedigs goldenes Zeitalter **21.40** Venedig retten **23.15** Die vier Jahreszeiten **0.05** Rom – Bellezza im Schatten der Ewigkeit **1.00** Schimpansen im Kongo mit Jane Goodall **1.55** Armenien: Die Rückkehr des Leoparden **2.40** Das Tote Gebirge **3.25** Tracks East **3.55** 28 Minuten

RTL

5.45 Der Blaulicht Report **12.45** Barbara Salesch – Das Strafgericht **14.45** Ulrich Wetzel – Das Strafgericht **17.45** Ulrich Wetzel – Der Ermittlungsrichter **18.15** Exclusiv am Samstag **18.45** RTL Aktuell **19.03** RTL Aktuell – Das Wetter **19.04** Klima Update **19.05** Life – Menschen, Momente, Geschichten **20.15** Das kann nur Fernsehen! Die größten TV-Momente aller Zeiten **3.30** Der Blaulicht Report

VOX

5.45 CSI: NY **6.30** Criminal Intent – Verbrechen im Visier **11.50** Die Dekoprofis – Die schönste Idee für jedes Budget **16.50** Der Hundeprofi – Rütters Team **17.55** hundkatzemaus **19.10** Die Pferdeprofis **20.15** James Bond 007 – Octopussy **23.00** Unstoppable – Außer Kontrolle **1.00** Medical Detectives – Geheimnisse der Gerichtsmedizin

ORF 1

PROGRAMM NACH ANSAGE

Leider lagen bei Redaktionsschluss keine Programminformationen des Senders vor. Um zu erfahren, was gesendet wird, empfehlen wir, einen Blick auf die Webseite des Fernsehsenders zu werfen.

So 24.05.

ARD

5.30 Frühprogramm **7.25** Die Gänseprinzessin, Märchenfilm, D 2022 **8.25** Der Geist im Glas, TV-Märchenfilm, D 2021 **9.25** Die Sendung mit der Maus **9.55** Tagesschau **10.00** Evangelischer Gottesdienst zum Pfingstsonntag **11.00** Benefizkonzert des Bundespräsidenten **12.30** Tagesschau **12.45** Kurhotel Alpenglück, TV-Heimatfilm, D 2006 **14.15** Holy Days **14.45** Sportschau **16.00** Daheim in den Bergen – Wunsch und Wirklichkeit **17.30** Tagesschau **17.44** Gewinnzahlen Deutsche Fernsehlotterie **17.45** Die Kanzlei – Reif für die Insel, TV-Drama, D 2021 **19.15** Sportschau **20.00** Tagesschau
20.15 Tatort
Krimi-Reihe, D 2022
Königinnen
21.45 Brokenwood – Mord in Neuseeland:
Der Todesengel
23.15 Tagesthemen mit Wetter
23.35 Der Fuchs
TV-Drama, Deutschland / Österreich 2022
1.33 Tagesschau
1.35 Brokenwood – Mord in Neuseeland:
Der Todesengel
3.05 Tatort
Krimi-Reihe, D 2022
4.35 Deutschlandbilder
4.58 Tagesschau
5.00 Holy Days

ZDF

5.35 Frühprogramm **6.40** Pettersson und Findus **6.55** Wickie und die starken Männer **7.10** Bibi Blocksberg **7.35** Mein Lotta-Leben – Alles Bingo mit Flamingo!, Kinderfilm, D 2019 **9.03** 37°Leben **9.30** Katholischer Pfingstgottesdienst **10.30** Bares für Rares – Lieblingsstücke **11.55** heute Xpress **12.00** ZDF-Fernsehgarten **14.00** Waldis Welt **14.45** Duell der Gartenprofis – Mein grünes Paradies **15.25** heute Xpress **15.30** Hidden Champions: Die Rasenhelden **16.15** Die Rosenheim-Cops **17.00** heute **17.15** Brauchen wir Glauben? **18.00** Der Alte **18.55** Aktion Mensch – Glückszahlen der Woche **19.00** heute **19.10** Pilgerglück in der Toskana **19.30** La Palma – Protokoll eines Vulkanausbruchs
20.15 Inga Lindström: Jemand liebt dich
Romanze, Deutschland / Schweden 2022
21.45 heute journal
22.00 Kommissar Beck
23.30 100 Jahre Marilyn Monroe – Ihr wahres Gesicht
0.15 heute Xpress
0.20 The Persian Version
Tragikomödie, USA 2023
1.55 Marinette – Kämpferin. Fußballerin. Legende.
Sportdrama, F 2023
3.25 Giant Little Ones
Drama, Kanada / USA 2018
4.50 Bares für Rares – Lieblingsstücke
5.05 Flohmarkt XXL

BR

6.00 Gesundheit! **6.30** Dahoam is Dahoam **7.30** Tele-Gym **7.45** Panoramabilder / Bergwetter **8.40** Checker Tobi und das Geheimnis unseres Planeten **10.00** Blue Moods **10.50** Sternstunden-Bilanz **11.20** Sommer am Main **12.05** quer **12.50** Querbeet **13.20** Die Mädels vom Immenhof **14.45** Hochzeit auf Immenhof **16.15** Unser Land **16.45** Landfrauenküche **17.15** Einfach. Gut. Bachmeier **17.45** Regionalprogramm **18.30** BR24 **18.45** freizeit **19.15** Unter unserem Himmel **20.00** Tagesschau
20.15 Trachtler- und Musikantentreffen im Chiemgau
21.45 Hubert und Staller
23.15 Sudetendeutscher Tag – Erstmals in Tschechien
23.30 Drei. Zwo. Eins. Michl Müller
0.15 Das schaffst du nie!
0.35 PULS Reportage
0.55 Utta Danella – Liebe mit Lachfalten
2.25 Einfach. Gut. Bachmeier
2.55 Unter unserem Himmel
3.40 freizeit
4.10 Frankenschau
4.55 Schwaben + Altbayern
5.45 Space Night

melodie.tv

9.00 Mit Musik in den Tag **12.00** Starparade der Volksmusik **12.30** Musikalische Schmankerln **15.30** Lieder. Länder. Leute **16.00** Musik-Hits & Klassiker **18.55** Musik aus den Bergen **19.30** Schlemmerreisen **20.00** Musik-Tipp
20.15 Andy Borg bei Freunden
21.30 Starparade der Volksmusik
22.00 Treffpunkt Musik
0.00 Die Volksmusik- & Schlagernacht

3 sat

6.15 ÄTNA – Höllenschlund im Mittelmeer **6.30** Traumorte **7.15** kinokino **7.30** Alpenpanorama **9.00** ZIB **9.06** Das Mädchen auf dem Meeresgrund **10.35** Der Schatz des Piraten **11.20** Die Schatzinsel **17.05** Der Schatz der Azteken **18.40** Die Pyramide des Sonnengottes **20.15** Robin Hood – König der Diebe **22.40** Der Schatz der Azteken **0.20** Die Pyramide des Sonnengottes **1.55** Robin Hood – König der Diebe **4.20** Der Schatz des Piraten **5.05** Traumorte **5.50** Queensland – Australiens Sonnenstaat

arte

5.20 Frühprogramm **11.10** Australiens wilder Westen **13.25** Ritter der Nacht **15.05** Die Leopardin **16.40** Michelangelo, Skandal in der sixtinischen Kapelle **17.35** John Eliot Gardiner dirigiert Monteverdi **18.25** Karambolage **18.35** Zu Tisch **19.10** ARTE Journal **19.30** Sufis – Glaube Liebe Tanz **20.15** Mississippi Burning – Die Wurzel des Hasses **22.15** Sidney Poitier – Der Mann, der Hollywood veränderte **23.10** Schwerpunkt: Famous Orchestras: Orchester der Weltklasse **23.10** Famous Orchestras – Die besten Orchester der Welt **0.10** Klaus Mäkelä, der Flamme entgegen **1.05** Leid und Herrlichkeit **2.55** Brâncu?i – Der Erfinder der modernen Skulptur **3.45** Masai Mara

RTL

6.10 Der Blaulicht Report **6.55** Mädchen, Mädchen! **8.20** Mädchen, Mädchen 2 – Loft oder Liebe **10.05** Sweet Home Alabama – Liebe auf Umwegen **12.05** Kung Fu Panda 2 – Doppelt bärenstark **13.40** Madagascar 3 – Flucht durch Europa **15.20** Asterix im Land der Götter **17.00** Hotel Transsilvanien **18.45** RTL Aktuell **19.03** RTL Aktuell – Das Wetter **19.05** Die Versicherungsdetektive **20.15** Wer wird Millionär? Das große Zocker-Special **0.00** Halloween Kills **1.55** Carrie **3.40** Momentum **5.10** Der Blaulicht Report

VOX

5.35 CSI: NY **6.20** Criminal Intent – Verbrechen im Visier **16.00** Die Tuning Profis **17.00** auto mobil – Das VOX Automagazin **18.10** Die Autodoktoren **19.10** Ab ins Beet! Die Garten-Soap **20.15** Kitchen Impossible **23.40** Hot oder Schrott – Die Allestester **0.45** Medical Detectives – Geheimnisse der Gerichtsmedizin **5.30** CSI: Miami

ORF 1

PROGRAMM NACH ANSAGE

Leider lagen bei Redaktionsschluss keine Programminformationen des Senders vor. Um zu erfahren, was gesendet wird, empfehlen wir, einen Blick auf die Webseite des Fernsehsenders zu werfen.

Promenade
Hotel | Café

Mein Kaffee Himmel

Genießen Sie **hausgemachte Kuchen und Torten** aus der Haslinger´s Hof Bäckerei (auch zum Mitnehmen), **Frühstück à la carte** und **kleine warme Mittagsgerichte** – mit bestem Blick aus unserer **Glas-Piazza auf die Flaniermeile** oder entspannt auf unserer großen **Sommerterrasse im grünen Garten**.

Und warum nach dem Genuss nach Hause fahren? Direkt gegenüber der Europa Therme erwartet Sie unser persönlich geführtes Hotel mit 22 liebevoll eingerichteten Zimmern im Landhausstil.

Frühstücksbuffet, **Tiefgarage**, **Zentrumsnähe** und **familiäre Gastlichkeit** inklusive.

Kurallee 20 | D-94072 Bad Füssing
Telefon: +49 (0) 8531 944-0

www.promenade-hotel.de
Alle Angebote, Zimmerdetails und Buchungstipps finden Sie jederzeit online.

GRILLEN DAHOAM - QUALITÄT AUS BAYERN

ERÖFFNUNG DER BAYERISCHEN GRILLSAISON
MIT ALOIS RAINER, BUNDESMINISTER FÜR LANDWIRTSCHAFT, ERNÄHRUNG & HEIMAT
MUSIKALISCHE UMRAHMUNG: QUERDREIBA

BAD FÜSSING
Bayerischer BauernVerband

SAMSTAG, 09.05.2026 - 14.00 UHR

AN DER BÜHNE IM PARK AM KLEINEN KULTURHAUS

www.events-badfuessing.de

BAD FÜSSING

Eintritt: frei
Infos und Ticket-Service: Bgm.-Frankenberger-Haus, Kurallee 15
Hotline: +49(0)8531-975522
E-Mail: ticket@badfuessing.de
Programmänderungen vorbehalten!

Bad Füssing
Bad Birnbach
Bad Griesbach

Unser Versprechen, Ihr Vorteil

Busabholservice: Individuell, bequem und zuverlässig ans Ziel

Aus den Bundesländern: Bayern, Hessen, Baden-Württemberg, Nordrhein Westfalen, Rheinlandpfalz, Saarland, Thüringen, Sachsen, Sachsen Anhalt & Berlin

- Klimatisierte Kleinbusse mit maximal 8 Personen
- Abholung direkt an der Haustür
- Gepäckservice inklusive
- Ohne Umsteigen von Haus zu Haus

Information & Anmeldung unter:
T **08531 12 518**
www.fahrdienste-kufner.de

Fahrdienste Kufner

FAHRDIENSTE KUFNER | Michael Kufner | Schäfflerring 10 a, 94060 Pocking | Tel.: 08531/12518
Fax: 08531/310224 | service@fahrdienste-kufner.de | **www.fahrdienste-kufner.de**

Mo 25.05.

ARD

5.30 Frühprogramm **6.10** Checker Tobi **7.25** Rotkäppchen, Märchenfilm, D 2012 **8.25** Die Salzprinzessin, TV-Märchenfilm, D 2015 **9.25** Die Sendung mit der Maus Spezial **9.55** Tagesschau **10.00** Katholischer Gottesdienst zum Pfingstmontag **11.00** Tagesschau **11.15** Freie Fahrt ins Glück, TV-Familienfilm, D 2007 **12.45** Insel des Lichts, TV-Drama, D 2008 **14.15** Tagesschau **14.30** Rat mal, wer zur Hochzeit kommt, TV-Komödie, D 2012 **16.00** Daheim in den Bergen – Schulter an Schulter **17.30** Tagesschau **17.45** Das Kindermädchen: Mission Italien **19.15** Hirschhausen will zum Papst
20.00 Tagesschau
20.15 Tatort
Krimi-Reihe, D 2023
Vergebung
21.45 Brokenwood – Mord in Neuseeland: Vom Funken zur Flamme
23.15 Tagesthemen mit Wetter
23.35 Fatma Saïd & Friends
0.20 Paris kann warten
Liebeskomödie, Japan / USA 2016
1.53 Tagesschau
1.55 Tatort
Krimi-Reihe, D 2023
3.25 Fatma Saïd & Friends
Das Pyramiden-Konzert
4.10 Deutschlandbilder
4.43 Tagesschau
4.45 Hirschhausen will zum Papst

ZDF

5.35 Frühprogramm **6.40** Die Biene Maja – Das geheime Königreich, Animationsfilm, D 2020 **7.55** Mein Lotta-Leben – Alles Tschaka mit Alpaka!, Abenteuerkomödie, D 2022 **9.15** Bibi & Tina – Tohuwabohu total, Familienfilm, D 2016 **11.00** Europakonzert 2026 aus Schloss Esterházy **12.30** heute Xpress **12.35** Ein Sommer an der Algarve, TV-Romanze, Deutschland / Portugal 2019 **14.00** Die Küchenschlacht **14.45** Bares für Rares – Lieblingsstücke **15.55** heute Xpress **16.00** Die Rosenheim-Cops **17.30** Der Teufel in mir – Exorzismus heute **18.15** SOKO Potsdam **19.00** heute **19.19** Wetter **19.20** Megacitys – Wenn es Nacht wird in Paris
20.15 Nord Nord Mord
Sievers und die fünf Fragezeichen
21.45 heute journal
22.00 Elvis
Biografie, USA / Australien 2022
0.25 heute Xpress
0.30 Priscilla
Drama, USA / Italien / Großbritannien 2023
2.15 Pleasure
Drama, Schweden / Niederlande / Frankreich 2021
3.55 Der Teufel in mir – Exorzismus heute
4.40 Pilgerglück in der Toskana
5.00 Bares für Rares – Lieblingsstücke

BR

6.00 freizeit **6.30** Pinguin, Löwe & Co **7.20** Tele-Gym **7.35** Panoramabilder / Bergwetter **8.55** Tele-Gym **9.10** Dahoam is Dahoam **10.10** Seenflimmern **10.55** Stofferl Wells Bayern **11.40** Daheim in... Waging am See **12.05** Bayerische Inselgeschichten **13.35** Daheim in... **14.00** Der bayerische Bodensee **14.45** Wunderschön! **16.15** Wir in Bayern **17.45** Gipfeltreffen **18.30** BR24 **18.45** Animal Takeoff – Luchs im Anflug **19.30** Zwischen Palmen und Berggipfeln – der Lago Maggiore
20.00 Tagesschau
20.15 Bezzel & Schwarz – Die Grenzgänger
21.00 In höchster Not – Bergretter im Einsatz
21.45 BR24
22.00 Lebenslinien
22.45 30 Jahre Gerhard Polt & die Biermösl Blosn
23.45 BR Retro
0.15 Jansons dirigiert Beethoven
1.05 Wir in Bayern
2.35 Lebenslinien
3.20 Gipfeltreffen
4.05 Animal Takeoff – Luchs im Anflug
4.50 BR Retro
5.25 Space Night

melodie.tv

9.00 Mit Musik in den Tag **12.00** Starparade der Volksmusik **12.30** Musikalische Schmankerln **15.30** Schlemmerreisen **16.00** Musik-Hits & Klassiker **18.55** Musik aus den Bergen **19.30** Schlagerstunde **20.00** Musik-Tipp
20.15 Ohne Krimi geht die Mimi nie ins Bett
Komödie
21.30 Starparade der Volksmusik
22.00 Treffpunkt Musik
0.00 Die Volksmusik- & Schlagernacht

3 sat

6.20 Lederstrumpf **12.15** Winnetous Rückkehr **15.10** Durchs wilde Kurdistan **16.50** Im Reiche des Silbernen Löwen **18.25** Der Schut **20.15** Old Shatterhand **22.05** Winnetou und sein Freund Old Firehand **23.40** Der Schut **1.30** Durchs wilde Kurdistan **3.10** Im Reiche des Silbernen Löwen **4.40** Die Großkatzen der Masai Mara

arte

5.00 Frühprogramm **7.25** Stadt Land Kunst **8.10** Stadt Land Kunst Spezial **8.55** Mossul – Wiedergeburt einer antiken Metropole **10.25** Denkmäler der Ewigkeit **11.55** Küchen der Welt **12.25** Stadt Land Kunst **14.00** Die Ritter der Tafelrunde **15.50** Burgen **17.50** Wilde Schlösser **19.20** ARTE Journal **19.40** Zu Tisch mit Lucie – Kitchen Hacks **20.15** Schwerpunkt: We Want Miles! – Miles Davis wird 100 **20.15** Fahrstuhl zum Schafott **21.40** Miles Davis: Birth of the Cool **23.40** Arundhati Roy – Eine andere Geschichte Indiens **0.35** Man in Black **1.35** Ein Film, ein Schock: „Das Haus nebenan" **2.40** Novela negra – Krimis aus Lateinamerika **3.35** Mit offenen Augen **3.50** 28 Minuten

RTL

5.35 Der Blaulicht Report **6.45** Asterix im Land der Götter **8.00** Kung Fu Panda 2 – Doppelt bärenstark **9.35** Madagascar 3 – Flucht durch Europa **11.15** Die Croods: Alles auf Anfang **13.00** Hotel Transsilvanien **14.45** Die Reise zur geheimnisvollen Insel **16.30** Jumanji: Willkommen im Dschungel **18.45** RTL Aktuell **19.03** RTL Aktuell – Das Wetter **19.05** Bauer sucht Frau **20.15** Bauer sucht Frau International **22.30** Jumanji: Willkommen im Dschungel **0.45** Die Reise zur geheimnisvollen Insel **2.15** CSI: Den Tätern auf der Spur

VOX

6.05 CSI: NY **7.50** Traumhaus oder Luftschloss? – Normal wohnen kann jeder **14.20** Die Welpen kommen – Mit Martin Rütter **20.15** First Dates Hotel **22.20** Goodbye Deutschland! Die Auswanderer **0.25** Medical Detectives – Geheimnisse der Gerichtsmedizin **5.30** CSI: Miami

ORF 1

PROGRAMM NACH ANSAGE
Leider lagen bei Redaktionsschluss keine Programminformationen des Senders vor. Um zu erfahren, was gesendet wird, empfehlen wir, einen Blick auf die Webseite des Fernsehsenders zu werfen.

Di 26.05.

ARD

5.30 Morgenmagazin **9.00** Tagesschau **9.05** Hubert und Staller **9.55** Großstadtrevier **10.40** Tagesschau **10.45** Meister des Alltags **11.15** Gefragt – Gejagt mit Alexander Bommes **12.00** ARD-Mittagsmagazin **14.00** Tagesschau **14.10** Rote Rosen **15.00** Tagesschau **15.10** Sturm der Liebe **16.00** Tagesschau **16.10** Elefant, Tiger & Co. **17.00** Tagesschau **17.15** Brisant **18.00** Gefragt – Gejagt **18.50** WaPo Bodensee **19.45** Dialog vor acht **19.48** Sportschau vor acht – Neues von der Nationalmannschaft **19.50** Wetter vor acht **19.55** Wirtschaft vor acht **20.00** Tagesschau
20.15 In aller Freundschaft
Bruch
21.45 Report München
22.15 Tagesthemen
22.50 Unsichtbarer Angriff
23.35 Echtes Leben
0.05 Tagesschau
0.15 In aller Freundschaft
1.48 Tagesschau
1.50 Hubert und Staller
2.40 Großstadtrevier
3.25 Unsichtbarer Angriff
4.10 Echtes Leben
4.40 Brisant
4.58 Tagesschau
5.00 Report München

ZDF

5.30 ZDF-Morgenmagazin **9.00** heute Xpress **9.05** Volle Kanne – Service täglich **10.30** Notruf Hafenkante **11.15** SOKO Stuttgart **12.00** ARD-Mittagsmagazin **14.00** heute – in Deutschland **14.15** Die Küchenschlacht **15.00** heute Xpress **15.05** Bares für Rares **16.00** heute – in Europa **16.10** Die Rosenheim-Cops **17.00** heute **17.10** hallo deutschland **18.00** SOKO Köln **19.00** heute **19.20** Wetter **19.25** Die Rosenheim-Cops
20.15 Die Wahrheit über Social Media – mit Jochen Breyer
21.00 frontal
21.45 heute journal
22.15 Ewig jung und gesund – Longevity
22.45 Terra X Harald Lesch
23.15 Markus Lanz
0.30 heute journal update
0.45 Gangstas 4 Life
Gangsterfilm, B 2018
2.40 Elvis
Biografie, USA / Australien 2022
5.05 hallo deutschland

BR

6.00 Dahoam is Dahoam **6.30** Pinguin, Löwe & Co **7.20** Tele-Gym **7.35** Panoramabilder / Bergwetter **8.55** Tele-Gym **9.10** Dahoam is Dahoam **10.10** Sturm der Liebe **11.00** Nashorn, Zebra & Co **11.50** Abenteuer Wildnis **12.35** Wer weiss denn sowas? **13.20** Quizduell-Olymp **14.10** WaPo Berlin **15.00** aktiv und gesund **15.30** Schnittgut. Alles aus dem Garten **16.00** BR24 **16.15** Wir in Bayern **17.30** Regionalprogramm **18.00** Abendschau **18.30** BR24 **19.00** Gesundheit! **19.30** Dahoam is Dahoam **20.00** Tagesschau
20.15 Der Rote Wolf. Ein Krimi aus Passau
21.45 BR24
22.00 Polizeiruf 110: Funkensommer
23.30 kinokino
23.45 Kabarett aus Franken
0.30 Mittermeiers Lucky Punch Comedy Club
1.15 Dahoam is Dahoam
1.45 Wir in Bayern
3.00 Frankenschau aktuell
3.30 Abendschau – Der Süden
4.00 Abendschau
4.30 Abenteuer Wildnis
5.15 Schnittgut. Alles aus dem Garten
5.50 Space Night

melodie.tv

9.00 Mit Musik in den Tag **12.00** Schlagerstunde **12.30** Musikalische Schmankerln **15.30** Schlagerstunde **16.00** Musik-Hits & Klassiker **18.55** Musik aus den Bergen **19.30** Starparade der Volksmusik **20.00** Musik-Tipp
20.15 Andy Borg bei Freunden
21.30 Schlagerstunde
22.00 Treffpunkt Musik
0.00 Die Volksmusik- & Schlagernacht

3 sat

6.20 Frühprogramm **9.00** ZIB **9.05** Kulturzeit **9.45** nano **10.15** Wiener Parks – Rund um die Ringstraße **11.00** Wiener Parks – Grüne Oasen am Rande der Stadt **11.45** Iss besser! Mit dem Ernährungs-Doc **12.15** Servicezeit **12.45** Natur im Garten **13.15** Die Meeresgärtner von Sansibar **13.30** unterwegs **14.55** Der Äquator – Breitengrad der Extreme **18.30** nano **19.00** heute **19.20** Kulturzeit **20.00** Tagesschau **20.15** Steierangst **21.45** kinokino **22.00** ZIB 2 **22.25** Liebe, Lust und Leidenschaft – Sex im geteilten Deutschland **23.10** Tabu – Was es in der DDR nicht geben durfte **23.55** Reporter **0.30** 10 vor 10 **0.55** Steierangst **2.25** Liebe, Lust und Leidenschaft – Sex im geteilten Deutschland **3.10** Tabu – Was es in der DDR nicht geben durfte **3.55** Schweizer Ho-

arte

5.00 Magische Anden **5.55** 360° Reportage **6.50** Küchen der Welt **7.20** Stadt Land Kunst **8.55** Hüllenlos – Die Geschichte der Nacktheit **10.25** Unsere Wälder **11.55** Küchen der Welt **12.25** Stadt Land Kunst **14.00** Weites Land **17.05** Unsere Wälder **17.50** Siebenbürgen – Reise in die Natur des Mittelalters **18.35** Serbien – Land des Wassers **19.20** ARTE Journal **19.35** Mit offenen Karten – Im Fokus **19.40** Re: **20.15** Schwerpunkt: Europa im Kalten Krieg: Stalins Terror und Titos Sonderweg **20.15** Tito **21.45** Europa und der Eiserne Vorhang **0.35** Tracks East **1.10** Heilende Kälte **2.05** Trance – Die Heilkraft der inneren Reise **3.00** Märkte der Welt **3.25** Mit offenen Augen **3.40** 28 Minuten

RTL

6.00 Frühprogramm **11.00** Barbara Salesch – Das Strafgericht **12.00** Punkt 12 – Das RTL-Mittagsjournal **15.00** Barbara Salesch – Das Strafgericht **15.55** Ulrich Wetzel – Das Strafgericht **17.00** Ulrich Wetzel – Das Jugendgericht **17.30** Unter uns **18.00** Explosiv – Das Magazin **18.30** Exclusiv – Das Starmagazin **18.45** RTL Aktuell **19.03** RTL Aktuell – Das Wetter **19.05** Alles was zählt **19.40** Gute Zeiten, schlechte Zeiten **20.15** Bauer sucht Frau International **22.30** Extra – Das RTL Magazin **0.00** RTL Nachtjournal **0.25** RTL Nachtjournal Spezial **0.43** RTL Nachtjournal – Das Wetter **0.45** CSI: Miami **3.05** CSI: Den Tätern auf der Spur

VOX

6.05 CSI: NY **7.55** CSI: Den Tätern auf der Spur **9.35** vox nachrichten **9.40** CSI: Den Tätern auf der Spur **12.20** CSI: Miami **15.00** Shopping Queen **16.00** Das Duell – Zwischen Tüll und Tränen **17.00** Zwischen Tüll und Tränen **18.00** First Dates – Ein Tisch für zwei **19.00** Das perfekte Dinner **20.15** Sing meinen Song – Das Tauschkonzert **22.15** Die Tream-Story **23.15** Hot oder Schrott – Die Allestester **0.15** vox nachrichten **0.35** Medical Detectives – Geheimnisse der Gerichtsmedizin **5.30** CSI: Miami

ORF 1

PROGRAMM NACH ANSAGE
Leider lagen bei Redaktionsschluss keine Programminformationen des Senders vor. Um zu erfahren, was gesendet wird, empfehlen wir, einen Blick auf die Webseite des Fernsehsenders zu werfen.

Mi 27.05.

ARD

5.30 Morgenmagazin **9.00** Tagesschau **9.05** Hubert und Staller **9.55** Großstadtrevier **10.40** Tagesschau **10.45** Meister des Alltags **11.15** Gefragt – Gejagt mit Alexander Bommes **12.00** ARD-Mittagsmagazin **14.00** Tagesschau **14.10** Rote Rosen **15.00** Tagesschau **15.10** Sturm der Liebe **16.00** Tagesschau **16.10** Elefant, Tiger & Co. **17.00** Tagesschau **17.15** Brisant **18.00** Gefragt – Gejagt mit Alexander Bommes **18.50** Watzmann ermittelt **19.45** Dialog vor acht **19.48** Sportschau vor acht – Neues von der Nationalmannschaft **19.50** Wetter vor acht **19.55** Wirtschaft vor acht **20.00** Tagesschau
20.15 Zero
TV-Politthriller, D 2021
21.45 Plusminus
22.15 Tagesthemen
22.50 Die Russland-Route
23.35 Echtes Leben
0.05 Tagesschau
0.15 Zero
TV-Politthriller, D 2021
1.48 Tagesschau
1.50 Die letzten Millionen Spielfilm Deutschland 2014
TV-Komödie
3.20 Die Russland-Route
4.05 Echtes Leben
4.35 Brisant
4.58 Tagesschau
5.00 Plusminus

ZDF

5.30 ZDF-Morgenmagazin **9.00** heute Xpress **9.05** Volle Kanne – Service täglich **10.30** Notruf Hafenkante **11.15** SOKO Stuttgart **12.00** ARD-Mittagsmagazin **14.00** heute – in Deutschland **14.15** Die Küchenschlacht **15.00** heute Xpress **15.05** Bares für Rares **16.00** heute – in Europa **16.10** Die Rosenheim-Cops **17.00** heute **17.10** hallo deutschland **18.00** SOKO Wismar **18.54** Lotto am Mittwoch – Die Gewinnzahlen **19.00** heute **19.20** Wetter **19.25** XY Spuren des Verbrechens
20.15 Die Küchenschlacht XXL
21.45 heute journal
22.15 auslandsjournal
22.45 Die Spur
23.15 Markus Lanz
0.30 heute journal update
0.45 Die gefährlichsten Firmen der Welt
2.15 Die Wahrheit über Social Media – mit Jochen Breyer
3.00 auslandsjournal
3.30 Die Spur
4.00 frontal
4.45 hallo deutschland

BR

6.00 Dahoam is Dahoam **6.30** Pinguin, Löwe & Co **7.20** Tele-Gym **7.35** Panoramabilder / Bergwetter **8.55** Tele-Gym **9.10** Dahoam is Dahoam **10.10** Sturm der Liebe **11.00** Nashorn, Zebra & Co **11.50** Abenteuer Wildnis **12.35** Wer weiss denn sowas? **13.20** Quizduell-Olymp **14.10** WaPo Berlin **15.00** aktiv und gesund **15.30** Schnittgut. Alles aus dem Garten **16.00** BR24 **16.15** Wir in Bayern **17.30** Regionalprogramm **18.00** Abendschau **18.30** BR24 **19.00** STATIONEN **19.30** Dahoam is Dahoam **20.00** Tagesschau
20.15 Klein gegen Groß
23.35 BR24
23.50 Spiel um Millionen
1.20 Win Win
2.40 Dahoam is Dahoam
3.10 Wir in Bayern
4.25 Frankenschau aktuell
4.55 Abendschau – Der Süden
5.30 Space Night

melodie.tv

9.00 Mit Musik in den Tag **12.00** Starparade der Volksmusik **12.30** Musikalische Schmankerln **15.30** Starparade der Volksmusik **16.00** Musik-Hits & Klassiker **18.55** Musik aus den Bergen **19.30** Schlemmerreisen **20.00** Musik-Tipp
20.15 Alpenparadiese
Die Schönheit der Alpen – Teil 2
21.00 Starparade der Volksmusik
22.00 Treffpunkt Musik
0.00 Die Volksmusik- & Schlagernacht

3 sat

6.20 Frühprogramm **12.45** freizeit **13.15** Istriens Süden – Urlaubsparadies an der kroatischen Adria **14.00** Sizilien genießen **14.45** Sommer am Gardasee **15.30** Mit dem Nachtzug nach Venedig **16.15** Montenegro **17.00** Kykladen – Griechenlands Traum inseln **17.45** Griechenland – Insel-Entdeckungen in der Ägäis **18.30** nano **19.00** heute **19.20** Kulturzeit **20.00** Tagesschau **20.15** Verbotene Bücher **21.40** Madeira – Juwel im Atlantik **22.00** ZIB 2 **22.25** Das Licht in einem dunklen Haus **0.00** 10 vor 10 **0.25** STÖCKL **1.25** Tatort Südburgenland – Krimiboom in der Idylle **1.50** Istriens Süden – Urlaubsparadies an der kroatischen Adria **2.35** Sizilien genießen **3.20** Montenegro **4.05** Kykladen – Griechenlands Traum inseln **4.50** Griechenland – Insel-Ent-

arte

5.05 Magische Anden **6.00** GEO Reportage **6.50** Küchen der Welt **7.25** Stadt Land Kunst **8.55** Grand Canyon – Abenteuer Erdgeschichte **10.30** Hawaiis versteckte Paradiese **11.25** Re: **11.55** Küchen der Welt **12.25** Stadt Land Kunst **14.00** Nie allein **15.15** Die bleierne Zeit **17.15** 360° Reportage **17.50** Georgiens Nationalparks **19.20** ARTE Journal **19.35** Mit offenen Karten – Im Fokus **19.40** Re: **20.15** Italien und der Schwarze Tod **21.40** War die Pest die größte Seuche aller Zeiten? **22.10** Benedetta **0.15** Santosh **2.20** Die Löwinnen-Dynastie **3.05** 42 – Die Antwort auf fast alles **3.35** Mit offenen Augen **3.45** 28 Minuten

RTL

6.00 Frühprogramm **11.00** Barbara Salesch – Das Strafgericht **12.00** Punkt 12 – Das RTL-Mittagsjournal **15.00** Barbara Salesch – Das Strafgericht **15.55** Ulrich Wetzel – Das Strafgericht **17.00** Ulrich Wetzel – Das Jugendgericht **17.30** Unter uns **18.00** Explosiv – Das Magazin **18.30** Exclusiv – Das Starmagazin **18.45** RTL Aktuell **19.03** RTL Aktuell – Das Wetter **19.05** Alles was zählt **19.40** Gute Zeiten, schlechte Zeiten **20.15** Was verdient Deutschland? Das große Gehaltsranking **22.15** stern TV **0.00** RTL Nachtjournal **0.25** RTL Nachtjournal Spezial **0.43** RTL Nachtjournal – Das Wetter **0.45** CSI: Miami **3.05** CSI: Den Tätern auf der Spur

VOX

6.05 CSI: NY **7.55** CSI: Den Tätern auf der Spur **9.35** vox nachrichten **9.40** CSI: Den Tätern auf der Spur **12.20** CSI: Miami **15.00** Shopping Queen **16.00** Das Duell – Zwischen Tüll und Tränen **17.00** Zwischen Tüll und Tränen **18.00** First Dates – Ein Tisch für zwei **19.00** Das perfekte Dinner **20.15** Feuer, Wasser, Erde, Luft – Retter in ihrem Element **22.10** Doc Caro – Jedes Leben zählt **0.15** vox nachrichten **0.35** Medical Detectives – Geheimnisse der Gerichtsmedizin **5.30** CSI: Miami

ORF 1

PROGRAMM NACH ANSAGE
Leider lagen bei Redaktionsschluss keine Programminformationen des Senders vor. Um zu erfahren, was gesendet wird, empfehlen wir, einen Blick auf die Webseite des Fernsehsenders zu werfen.

goodi

einfach günstig

JEDE WOCHE NEUE ARTIKEL

GOODI Markt Bad Füssing

(ehemaliger FOX Markt)

Lindenstraße 3

Mo - Sa 9 - 18 Uhr

Do 28.05.

ARD

5.30 Morgenmagazin **9.00** Tagesschau **9.05** Hubert und Staller **9.55** Großstadtrevier **10.40** Tagesschau **10.45** Meister des Alltags **11.15** Gefragt – Gejagt mit Alexander Bommes **12.00** ARD-Mittagsmagazin **14.00** Tagesschau **14.10** Rote Rosen **15.00** Tagesschau **15.10** Sturm der Liebe **16.00** Tagesschau **16.10** Elefant, Tiger & Co. **17.00** Tagesschau **17.15** Brisant **18.00** Gefragt – Gejagt **18.50** In aller Freundschaft – Die jungen Ärzte **19.45** Dialog vor acht **19.48** Sportschau vor acht – Neues von der Nationalmannschaft **19.50** Wetter vor acht **19.55** Wirtschaft vor acht **20.00** Tagesschau
20.15 Der Zürich-Krimi
21.45 Kontraste
22.15 Tagesthemen mit Wetter
22.50 Nuhr im Ersten Nur aus Berlin
23.35 Reschke Fernsehen
0.05 Tagesschau
0.15 Der Zürich-Krimi
1.48 Tagesschau
1.50 Mankells Wallander
3.20 Nuhr im Ersten Nur aus Berlin
4.05 Reschke Fernsehen
4.35 Brisant
4.58 Tagesschau
5.00 Kontraste

ZDF

5.30 ZDF-Morgenmagazin **9.00** heute Xpress **9.05** Volle Kanne – Service täglich **10.30** Notruf Hafenkante **11.15** SOKO Stuttgart **12.00** ARD-Mittagsmagazin **14.00** heute – in Deutschland **14.15** Die Küchenschlacht **15.00** heute Xpress **15.05** Bares für Rares **16.00** heute – in Europa **16.10** Die Rosenheim-Cops **17.00** heute **17.10** hallo deutschland **18.00** SOKO Stuttgart **19.00** heute **19.20** Wetter **19.25** Notruf Hafenkante
20.15 Die Bergretter Gipfelrausch
21.45 heute journal
22.15 maybrit illner
23.15 Markus Lanz
0.30 heute journal update
0.45 Keine Talkshow – Eingesperrt mit Jan Fleischhauer
1.15 Annika – Mord an Schottlands Küste
4.15 SOKO Stuttgart
5.00 hallo deutschland

BR

6.00 Dahoam is Dahoam **6.30** Pinguin, Löwe & Co **7.20** Tele-Gym **7.35** Panoramabilder / Bergwetter **8.55** Tele-Gym **9.10** Dahoam is Dahoam **10.10** Sturm der Liebe **11.00** Nashorn, Zebra & Co **11.50** Abenteuer Wildnis **12.35** Wer weiss denn sowas? **13.20** Quizduell-Olymp **14.10** WaPo Berlin **15.00** aktiv und gesund **15.30** Schnittgut. Alles aus dem Garten **16.00** BR24 **16.15** Wir in Bayern **17.30** Regionalprogramm **18.00** Abendschau **18.30** BR24 **19.00** mehr/wert **19.30** Dahoam is Dahoam **20.00** Tagesschau
20.15 quer
21.00 Asül für alle
21.45 BR24
22.00 Best of – Mittermeiers Lucky Punch Comedy Club
22.45 Capriccio
23.15 Für immer und ewig
0.45 PULS Starttrampe
1.15 PULS Festivalheimat
2.15 Dahoam is Dahoam
2.45 Wir in Bayern
4.00 Frankenschau aktuell
4.30 Abendschau – Der Süden
5.00 Abendschau
5.35 Space Night

melodie.tv

9.00 Mit Musik in den Tag **12.00** Schlagerstunde **12.30** Musikalische Schmankerln **15.30** Schlemmerreisen **16.00** Musik-Hits & Klassiker **18.55** Musik aus den Bergen **19.30** Starparade der Volksmusik **20.00** Musik-Tipp
20.15 Die Grubertaler
21.00 Schlagerstunde
22.00 Treffpunkt Musik
0.00 Die Volksmusik- & Schlagernacht

3 sat

6.00 Frühprogramm **9.45** nano **10.15** Sommer am Gardasee **11.00** Mit dem Nachtzug nach Venedig **11.45** Das Leben – ein Fest: Barockschlösser am Bodensee **12.10** Servicezeit **12.40** Querbeet **13.10** Fernweh: Karibik **18.30** nano **19.00** heute **19.20** Kulturzeit **20.00** Tagesschau **20.15** Afrika – Power-Kontinent im Aufbruch **21.00** Neuer Kolonialismus – Kampf um Macht in neuen Sphären **22.00** ZIB 2 **22.25** auslandsjournal extra **22.55** Kriminelle Clans in Deutschland **23.40** WeltWeit: Iran-Krieg. Unsicherheit als einzige Konstante **0.10** Zapp **0.40** 10 vor 10 **1.05** Unterwegs mit dem Trödelprofi **1.35** Fernweh: Karibik

arte

5.00 Magische Anden **5.55** GEO Reportage **6.50** Küchen der Welt **7.20** Stadt Land Kunst **8.55** Auf Messers Schneide **10.25** Extravagantes Federkleid **11.25** Re: **11.55** Küchen der Welt **12.25** Stadt Land Kunst **14.00** Ingo Thiel – Briefe aus dem Jenseits **15.30** Fahrstuhl zum Schafott **17.15** Zu Tisch mit Lucie – Kitchen Hacks **17.50** Georgiens Nationalparks **19.20** ARTE Journal **19.35** Mit offenen Karten – Im Fokus **19.40** Re: **20.15** Geschichte der Landwirtschaft **21.40** Serie: Etty **21.40** Etty **0.45** Jugendliche im Widerstand: Edelweißpiraten **1.40** Kurzschluss **2.40** Pech gehabt **2.45** Drachenfangen **2.55** Männerbild **3.05** Gefallen **3.10** Nacht der Mimosa **3.20** Out of the Blue **3.30** Der Durchbruch **3.40** Stay Hydrated **3.45** Höfliche fünfzehn Minuten

RTL

6.00 Frühprogramm **9.30** Unter uns **10.00** Ulrich Wetzel – Das Strafgericht **11.00** Barbara Salesch – Das Strafgericht **12.00** Punkt 12 – Das RTL-Mittagsjournal **15.00** Barbara Salesch – Das Strafgericht **15.55** Ulrich Wetzel – Das Strafgericht **17.00** Ulrich Wetzel – Das Jugendgericht **17.30** Unter uns **18.00** Explosiv – Das Magazin **18.30** Exclusiv – Das Starmagazin **18.45** RTL Aktuell **19.03** RTL Aktuell – Das Wetter **19.04** Klima Update **19.05** Alles was zählt **19.40** Gute Zeiten, schlechte Zeiten **20.15** Der Lehrer **0.05** RTL Nachtjournal **0.30** RTL Nachtjournal Spezial **0.50** RTL Nachtjournal – Das Wetter **0.55** CSI: Miami **3.20** Der Blaulicht Report **3.55** CSI: Den Tätern auf der Spur

VOX

6.05 CSI: NY **7.55** CSI: Den Tätern auf der Spur **9.35** vox nachrichten **9.40** CSI: Den Tätern auf der Spur **12.20** CSI: Miami **15.00** Shopping Queen **16.00** Das Duell – Zwischen Tüll und Tränen **17.00** Zwischen Tüll und Tränen **18.00** First Dates – Ein Tisch für zwei **19.00** Das perfekte Dinner **20.15** Wonder Woman **23.00** James Bond 007 – Octopussy **1.45** vox nachrichten **2.05** Medical Detectives – Geheimnisse der Gerichtsmedizin **5.30** CSI: Miami

ORF 1

PROGRAMM NACH ANSAGE
Leider lagen bei Redaktionsschluss keine Programminformationen des Senders vor. Um zu erfahren, was gesendet wird, empfehlen wir, einen Blick auf die Webseite des Fernsehsenders zu werfen.

Fr 29.05.

ARD

5.30 Morgenmagazin **9.00** Tagesschau **9.05** Hubert und Staller **9.55** Großstadtrevier **10.40** Tagesschau **10.45** Meister des Alltags **11.15** Gefragt – Gejagt mit Alexander Bommes **12.00** ARD-Mittagsmagazin **14.00** Tagesschau **14.10** Rote Rosen **15.10** Sturm der Liebe **16.00** Tagesschau **16.10** Elefant, Tiger & Co. **17.00** Tagesschau **17.15** Brisant **18.00** Gefragt – Gejagt **18.50** Quizduell-Olymp **19.45** Dialog vor acht **19.48** Sportschau vor acht – Neues von der Nationalmannschaft **19.50** Wetter vor acht **19.55** Wirtschaft vor acht **20.00** Tagesschau
20.15 Freitag im Ersten Mensch Mutti! TV-Komödie, D 2025
21.45 Tagesthemen mit Wetter
22.20 Deutscher Filmpreis 2026 Die Gala
1.05 Maria Wern, Kripo Gotland – Die Insel der Puppen
2.38 Tagesschau
2.40 Freitag im Ersten Mensch Mutti! TV-Komödie, D 2025
4.10 Brisant
4.38 Tagesschau
4.40 Hubert und Staller

ZDF

5.30 ZDF-Morgenmagazin **9.00** heute Xpress **9.05** Volle Kanne – Service täglich **10.30** Notruf Hafenkante **11.15** SOKO Stuttgart **12.00** ARD-Mittagsmagazin **14.00** heute – in Deutschland **14.15** Die Küchenschlacht **15.00** heute Xpress **15.05** Bares für Rares **16.00** heute – in Europa **16.10** Die Rosenheim-Cops **17.00** heute **17.10** hallo deutschland **18.00** SOKO Wien **19.00** heute **19.20** Wetter **19.25** Bettys Diagnose
20.15 Der Alte Abstiegsangst
21.15 SOKO Leipzig Rette sich, wer kann
22.00 heute journal
22.30 heute-show
23.00 ZDF Magazin vor Ort
23.30 AIDS – In Zeiten der Liebe
0.00 heute journal update
0.15 XY Spuren des Verbrechens
1.00 100 Jahre Marilyn Monroe – Ihr wahres Gesicht
1.45 La Palma – Protokoll eines Vulkanausbruchs
2.30 Die letzten Stunden der Dinosaurier
3.15 Annika – Mord an Schottlands Küste
4.45 hallo deutschland

BR

6.00 Dahoam is Dahoam **6.30** Pinguin, Löwe & Co **7.20** Tele-Gym **7.35** Panoramabilder / Bergwetter **8.55** Tele-Gym **9.10** Dahoam is Dahoam **10.10** Sturm der Liebe **11.00** Nashorn, Zebra & Co **11.50** Abenteuer Wildnis **12.35** Wer weiss denn sowas? **13.20** Quizduell-Olymp **14.10** WaPo Berlin **15.00** aktiv und gesund **15.30** Schnittgut. Alles aus dem Garten **16.00** BR24 **16.15** Wir in Bayern **17.30** Regionalprogramm **18.00** Abendschau **18.30** BR24 **19.00** Unser Land **19.30** Landfrauenküche **20.00** Tagesschau
20.15 Hubert ohne Staller
21.50 BR24
22.05 Drei. Zwo. Eins. Michl Müller
22.50 Female Agents – Geheimkommando Phoenix
0.40 Supermarkt
2.00 Wir in Bayern
3.15 Frankenschau aktuell
3.45 Abendschau – Der Süden
4.15 Abendschau
4.45 Drei. Zwo. Eins. Michl Müller
5.35 Space Night

melodie.tv

9.00 Mit Musik in den Tag **12.00** Starparade der Volksmusik **12.30** Musikalische Schmankerln **15.30** Schlagerstunde **16.00** Musik-Hits & Klassiker **18.55** Musik aus den Bergen **19.30** Schlagerstunde **20.00** Musik-Tipp
20.15 Wenn die Musi spielt
21.30 Starparade der Volksmusik
22.00 Treffpunkt Musik
0.00 Die Volksmusik- & Schlagernacht

3 sat

6.10 Frühprogramm **6.20** Kulturzeit **7.00** nano **7.30** Alpenpanorama **8.00** ZIB **8.05** Alpenpanorama **8.30** ZIB **8.33** Alpenpanorama **9.00** ZIB **9.05** Kulturzeit **9.45** nano **10.20** Rundschau **11.05** Reporter **11.40** Civis Medienpreis 2026 **13.10** 37°Leben **13.40** Erlebnisreisen **13.50** Afrika: Kontinent der Vielfalt **16.00** Afrikas Ikonen der Tierwelt **18.15** NANO: Neurodiversität – Wie normal ist anders? **19.00** heute **19.20** Kulturzeit **20.00** Tagesschau **20.15** Die Himmelsleiter **21.50** Obervogelgesang **22.00** ZIB 2 **22.25** Minority Report **0.40** 10 vor 10 **1.05** extra 3 **1.50** Willkommen Österreich **2.45** Jan Philipp Zymny: Illegale Straßentherapie **3.30** Christoph Sieber: Weitermachen! **4.15** Nikita Miller: Es war einmal im Nirgendwo **4.45** Till

arte

5.10 Frühprogramm **6.50** Küchen der Welt **7.20** Stadt Land Kunst **8.55** Leben aus dem All **10.40** Pakt mit der Natur **11.25** Re: **11.55** Zu Tisch mit Lucie – Kitchen Hacks **12.25** Stadt Land Kunst **13.10** Stadt Land Kunst Spezial **14.00** High Heels – Die Waffen einer Frau **15.50** Minari **17.50** Schleswig-Holstein – Zwei Meere, ein Land **18.35** Die wimmelnde Welt der Termiten **19.20** ARTE Journal **19.35** Mit offenen Karten – Im Fokus **19.40** Re: **20.15** Ingo Thiel – Yvonne und der Tod **21.45** Harry vs. William – Der royale Bruderzwist **22.40** Kate Superstar **23.35** Kruder & Dorfmeister **1.00** Ich lasse mir nichts mehr gefallen **2.40** Und draußen die Nacht **3.35** Mit offenen Karten **3.50** Bilder allein zuhaus **3.55** 28 Minuten

RTL

6.00 Frühprogramm **11.00** Barbara Salesch – Das Strafgericht **12.00** Punkt 12 – Das RTL-Mittagsjournal **15.00** Barbara Salesch – Das Strafgericht **15.55** Ulrich Wetzel – Das Strafgericht **17.00** Ulrich Wetzel – Das Jugendgericht **17.30** Unter uns **18.00** Explosiv – Das Magazin **18.30** Exclusiv – Das Starmagazin **18.45** RTL Aktuell **19.03** RTL Aktuell – Das Wetter **19.04** RTL Wir helfen Kindern – Update **19.05** Alles was zählt **19.40** Gute Zeiten, schlechte Zeiten **20.15** Let's Dance – Das große Finale **0.30** Exclusiv Spezial – Let's Dance **1.00** RTL Nachtjournal **1.28** RTL Nachtjournal – Das Wetter **1.30** CSI: Miami **3.50** CSI: New York **5.20** Der Blaulicht Report

VOX

6.05 CSI: NY **7.55** CSI: Den Tätern auf der Spur **9.35** vox nachrichten **9.40** CSI: Den Tätern auf der Spur **12.20** CSI: Miami **15.00** Shopping Queen **16.00** Das Duell – Zwischen Tüll und Tränen **17.00** Zwischen Tüll und Tränen **18.00** First Dates – Ein Tisch für zwei **19.00** Das perfekte Dinner **20.15** Goodbye Deutschland! Die Auswanderer **22.15** Wonder Woman **1.00** vox nachrichten **1.20** Medical Detectives – Geheimnisse der Gerichtsmedizin

ORF 1

PROGRAMM NACH ANSAGE
Leider lagen bei Redaktionsschluss keine Programminformationen des Senders vor. Um zu erfahren, was gesendet wird, empfehlen wir, einen Blick auf die Webseite des Fernsehsenders zu werfen.

Sa 30.05.

ARD

5.30 Frühprogramm **6.20** Meister Eder und sein Pumuckl **7.05** Shaun das Schaf **7.15** Nina und die wilden Tiere **7.40** Nina und die Haustiere **7.55** Checker Tobi **8.20** Wissen macht Ah! **8.45** POV – Deine Geschichte zählt **8.55** Die Pfefferkörner **9.50** Tagesschau **9.55** Elefant, Tiger & Co. **11.30** Quarks im Ersten **12.00** Tagesschau **12.15** Die Tierärzte – Retter mit Herz **13.45** Tagesschau **14.00** Der Ruf der Berge, TV-Heimatfilm, D 2005 **15.30** Der Ruf der Berge – Schatten der Vergangenheit, TV-Heimatfilm, D 2007 **17.00** Tagesschau **17.15** Brisant **17.52** Das Wetter im Ersten **18.00** Tagesschau **18.15** Morden im Norden **19.57** Lotto am Samstag **20.00** Tagesschau
20.15 Spurlos in Athen Thriller, D 2023
21.45 Tagesthemen
22.05 Wolfsland – Das dreckige Dutzend
23.35 Das Wort zum Sonntag spricht Anke Prumbaum, Moers
23.40 Nord bei Nordwest – Im Namen des Vaters
1.10 Tagesschau
1.15 Spurlos in Athen Thriller, D 2023
2.48 Tagesschau
2.50 Wolfsland – Das dreckige Dutzend
4.20 Brisant
4.43 Tagesschau
4.45 Die Tierärzte – Retter mit Herz

ZDF

5.30 Frühprogramm **5.55** Die Mädchen-WG: Urlaub ohne Eltern **6.20** Team Nuggets **6.35** Meine Freundin Conni **6.55** Die Biene Maja **7.35** Super Happy Magic Forest **7.55** Bibi Blocksberg **8.20** Robin Hood – Schlitzohr von Sherwood **8.45** H2O – Abenteuer Meerjungfrau **9.10** Bibi und Tina **10.00** PUR+ **10.25** Notruf Hafenkante **11.10** SOKO Stuttgart **11.55** heute Xpress **12.00** einfach Mensch **12.15** Extraklasse 2+, TV-Komödie, D 2021 **13.40** Inga Lindström: Liebe lebt weiter, TV-Liebesfilm, Schweden / Deutschland 2016 **15.10** heute Xpress **15.15** Bares für Rares **16.10** Die Rosenheim-Cops **17.00** heute Xpress **17.05** sportstudio UEFA Champions League
20.30 Mission Sommermärchen – Deutschlands Weg zur WM 2006
22.00 heute journal
22.15 Ein starkes Team – Schulzeit
23.45 heute Xpress
23.50 Hot Seat Thriller, USA 2022
1.20 Mission Sommermärchen – Deutschlands Weg zur WM 2006
2.05 sportstudio UEFA Champions League
3.40 heute-show
4.10 SOKO Wien
4.55 Notruf Hafenkante

BR

6.00 Frühprogramm **7.45** Panoramabilder / Bergwetter **8.45** Tele-Gym **9.00** Sehen statt Hören – Fernsehen in Gebärdensprache **9.30** Welt der Tiere **10.00** Me, Myself, Mallorca **10.45** Das Glück ist eine Insel **12.15** Glockenläuten aus der Kloster- und Pfarrkirche in Biburg **12.20** Eine Robbe und das große Glück **13.45** Einfach. Gut. Bachmeier **14.15** Heimat der Rekorde **15.00** Musikantentreffen in Schwangau **15.45** Länder-Menschen-Abenteuer **16.30** natur exclusiv **17.15** Bergmenschen **17.45** Zwischen Spessart und Karwendel **18.30** BR24 **18.45** Quarks **19.30** Kunst + Krempel **20.00** Tagesschau
20.15 Énkel für Anfänger
21.55 Scheidung für Anfänger
23.25 Da kommt noch was
0.55 Eine Robbe und das große Glück
2.20 natur exclusiv
3.05 Zwischen Spessart und Karwendel
3.50 Quarks
4.35 Kunst + Krempel
5.10 Space Night

melodie.tv

9.00 Mit Musik in den Tag **12.00** Schlagerstunde **12.30** Musikalische Schmankerln **15.30** Schlagerstunde **16.00** Musik-Hits & Klassiker **18.55** Musik aus den Bergen **19.30** Starparade der Volksmusik **20.00** Musik-Tipp
20.15 Die Schlager-Hits des Monats
21.30 Schlagerstunde
22.00 Treffpunkt Musik
0.00 Die Volksmusik- & Schlagernacht

3 sat

6.20 Frühprogramm **12.15** Weiße Pferde, blaue Reben – In der Heimat der Lipizzaner und des Schilchers **13.00** ZIB **13.10** Notizen aus dem Ausland **13.15** quer **14.00** Ländermagazin **14.30** Kunst + Krempel **15.00** Natur im Garten **15.30** Die Azoren **16.00** Der Fischerpfad **17.30** Schlaflos in Portugal **19.00** Im Flug über Rio de Janeiro **19.20** Trend Reloaded: Film & Fernsehen – Wie Retro unsere Gegenwart prägt **20.00** Tagesschau **20.15** Die lustige Witwe **22.30** Weinstadt Wien **23.15** The Straight Story – Eine wahre Geschichte **1.00** Follies – Hinter den Kulissen der Wiener Volksoper **1.25** Vertrieben 1938 – Erinnerungen an das Volksopernensemble **1.55** Schlaflos in Portugal **3.25** Die Azoren **3.55** Der Fischerpfad **5.25** Ländermagazin

arte

5.05 Frühprogramm **6.25** Im Herzen Massai – Kenias erste Rangerinnen **7.20** Guadeloupe, von den Gipfeln bis zum Meeresgrund **8.05** GEO Reportage **9.55** Stadt Land Kunst Spezial **11.15** Zu Tisch **11.45** Chinas wilde Geheimnisse **14.00** Die Bologna-Entführung **16.10** Venedigs goldenes Zeitalter **17.40** ARTE Reportage **18.35** Sufis – Glaube Liebe Tanz **19.20** ARTE Journal **19.40** GEO Reportage **20.15** Konstantin der Große **21.45** Rom – Untergang einer Weltmacht **23.15** Giora Feidman – Seele der Klarinette **0.10** Robert Schumann: Das Paradies und die Peri **1.45** Im Labyrinth – Der Musiker Jörg Widmann **2.40** John Eliot Gardiner – Ihr Art of Conducting **3.35** 28 Minuten

RTL

PROGRAMM NACH ANSAGE
Leider lagen bei Redaktionsschluss keine Programminformationen des Senders vor. Um zu erfahren, was gesendet wird, empfehlen wir, einen Blick auf die Webseite des Fernsehsenders zu werfen.

VOX

PROGRAMM NACH ANSAGE
Leider lagen bei Redaktionsschluss keine Programminformationen des Senders vor. Um zu erfahren, was gesendet wird, empfehlen wir, einen Blick auf die Webseite des Fernsehsenders zu werfen.

ORF 1

PROGRAMM NACH ANSAGE
Leider lagen bei Redaktionsschluss keine Programminformationen des Senders vor. Um zu erfahren, was gesendet wird, empfehlen wir, einen Blick auf die Webseite des Fernsehsenders zu werfen.

So 31.05.

ARD

5.30 Frühprogramm **6.05** Tigerenten Club Der Club zum Mitmachen **7.05** Lea, der Adler und ich, Kurzfilm, SK 2025 **7.20** 100% Coco in New York, Jugendfilm, NL 2019 **8.35** Tiere bis unters Dach **9.30** Die Sendung mit der Maus **10.00** Tagesschau **10.03** Immer wieder sonntags **12.00** Tagesschau **12.03** Presseclub **12.45** Europamagazin **13.15** Unsichtbarer Angriff **14.00** Tagesschau **14.03** Wieder daheim, TV-Drama, D 2008 **15.30** Für immer daheim, TV-Heimatfilm, D 2011 **17.00** Brisant **17.44** Gewinnzahlen Deutsche Fernsehlotterie **17.45** Tagesschau **18.00** Bericht aus Berlin **18.30** Weltspiegel **19.15** Sportschau **20.00** Tagesschau
20.15 Tatort
Krimi-Reihe, D 2024
Diesmal ist es anders
21.45 Brokenwood – Mord in Neuseeland: Für eine Handvoll Münzen
23.20 Tagesthemen
23.40 Last Contact
Science-Fiction-Film, Deutschland / Großbritannien / Estland 2023
1.25 Tagesschau (Hbg.)
1.30 Brokenwood – Mord in Neuseeland: Für eine Handvoll Münzen
3.08 Tagesschau
3.10 Großstadtrevier
3.55 Quarks im Ersten
4.25 Brisant
4.43 Tagesschau
4.45 Weltspiegel

ZDF

5.40 Frühprogramm **6.35** Sam & Julia im Mäusehaus **6.40** Pettersson und Findus **6.55** Wickie und die starken Männer **7.20** Bibi Blocksberg **7.45** Bibi und Tina **8.10** Löwenzahn **8.35** 1, 2 oder 3 **9.03** 37°Leben **9.30** Evangelischer Gottesdienst **10.15** Bares für Rares – Lieblingsstücke **11.55** heute Xpress **12.00** ZDF-Fernsehgarten **14.00** Waldis Welt **14.45** Duell der Gartenprofis – Mein grünes Paradies **15.25** heute Xpress **15.30** Umwelt Crime: Die Elfenbeinkönigin – Jagd auf Elefanten **16.15** Die Rosenheim-Cops **17.00** heute Xpress **17.05** sportstudio live **18.00** Der Alte **18.55** Aktion Mensch – Glückszahlen der Woche **19.00** heute **19.10** Berlin direkt **19.30** Liebe
20.15 Fußball-Länderspiel
23.45 World Cup – mit Tommi Schmitt
1.15 Annika – Mord an Schottlands Küste
4.20 Bares für Rares – Lieblingsstücke
4.40 Berlin direkt
5.00 Müll an jeder Ecke

BR

6.00 Gesundheit! **6.30** Dahoam is Dahoam **7.30** Tele-Gym **7.45** Panoramabilder / Bergwetter **9.10** Leo da Vinci: Mission Mona Lisa **10.30** BR-KLASSIK **11.15** Flusswandern – Die Pegnitz **12.00** quer **12.45** Querbeet **13.15** In höchster Not – Bergretter im Einsatz **14.00** Zwischen Spessart und Karwendel **14.45** Der Winzerkönig **15.30** Bezzel & Schwarz – Die Grenzgänger **16.15** Unser Land **16.45** Landfrauenküche **17.15** Einfach. Gut. Bachmeier **17.45** Regionalprogramm **18.30** BR24 **18.45** Bergauf-Bergab **19.15** Unter unserem Himmel **20.00** Tagesschau
20.15 Komödienstadel
21.45 Hubert und Staller
23.15 Baby to Go
1.05 Drei. Zwo. Eins. Michl Müller
1.50 Das schaffst du nie!
2.10 PULS Reportage
2.30 Einfach. Gut. Bachmeier
3.00 Unter unserem Himmel
3.45 Bergauf-Bergab
4.15 Frankenschau
5.00 Schwaben + Altbayern
5.50 Space Night

melodie.tv

9.00 Mit Musik in den Tag **12.00** Starparade der Volksmusik **12.30** Musikalische Schmankerln **15.30** Lieder. Länder. Leute **16.00** Musik-Hits & Klassiker **18.55** Musik aus den Bergen **19.30** Schlemmerreisen **20.00** Musik-Tipp
20.15 Musikantenstadl
22.00 Treffpunkt Musik

3 sat

6.00 Frühprogramm **13.00** ZIB **13.15** Schladminger Bergwelten – Zwischen Jahrhunderten und Hundertstelsekunden **14.05** Die Azoren – Grünes Inselparadies **14.30** New York von oben **15.15** North und South Carolina von oben **16.00** South Dakota von oben **16.45** Unheimliche Begegnung der dritten Art **19.00** heute **19.08** 3sat-Wetter **19.10** Land ohne Frauen – Wie die Taliban den Afghaninnen ihre Freiheit nehmen **19.40** Schätze der Welt **20.00** Tagesschau **20.15** Till Reiners' Happy Hour – Takeover **21.00** Bosetti Late Night **21.45** Good Bye, Lenin! **23.40** Das Ende einer Affäre **1.15** Afrika: Kontinent der Vielfalt **3.25** Afrikas Ikonen der Tierwelt **5.35** Freche Viecher: Nandus

arte

5.25 Frühprogramm **8.05** Josephine Baker, Ikone der Befreiung **9.00** 42 – Die Antwort auf fast alles **9.25** Tierisch fotogen: Yana Wernicke aus Deutschland **9.55** Twist **10.25** Pakt mit der Natur **10.55** Die Adria **13.35** Die Ritter der Tafelrunde **15.30** Denkmäler der Ewigkeit **17.00** Akropolis – Beraubtes Symbol **17.50** Elina Garanca – My Playlist **18.40** Zu Tisch **19.10** ARTE Journal **19.30** Die Matriarchin im Dorf der Tattoo-Frauen **20.15** Flucht von Alcatraz **22.00** Clint Eastwood, der Letzte seiner Art **23.20** The Rolling Stones: Havana Moon **0.25** D steht für Distanz **1.55** Venus & Serena **2.45** Jeff Bridges und „The Dude" – Coole Aura, später Ruhm **3.40** Scham, das verborgene Gefühl

RTL

PROGRAMM NACH ANSAGE
Leider lagen bei Redaktionsschluss keine Programminformationen des Senders vor. Um zu erfahren, was gesendet wird, empfehlen wir, einen Blick auf die Webseite des Fernsehsenders zu werfen.

VOX

PROGRAMM NACH ANSAGE
Leider lagen bei Redaktionsschluss keine Programminformationen des Senders vor. Um zu erfahren, was gesendet wird, empfehlen wir, einen Blick auf die Webseite des Fernsehsenders zu werfen.

ORF 1

PROGRAMM NACH ANSAGE
Leider lagen bei Redaktionsschluss keine Programminformationen des Senders vor. Um zu erfahren, was gesendet wird, empfehlen wir, einen Blick auf die Webseite des Fernsehsenders zu werfen.

BAD FÜSSING

Der Tipp für einen lauen Sommernachmittag/Abend und vor dem Kinobesuch:

DER VORPLATZ DER FILMGALERIE

lädt ein zum Verweilen, egal ob Sie einen der 26 Gin Tonics oder einen der 5 italienischen „Bitters" trinken. Außerdem bietet die Filmgalerie-Bar selbstgemachte Eistees und alkoholfreie Drinks und Cocktails.

Mitzam´s Filmgalerie - Sonnenstr.4, 94072 Bad Füssing | T 08531 980 555
Karin und Christian Mitzam sind die Betreiber der Filmgalerie Bad Füssing
DAS KINO IM GROSSEN KULTURHAUS - Kurhausstraße 2, 94072 Bad Füssing
www.kino-bad-fuessing.de

DAS IST UNSER FILMTIPP FÜR MAI

FILM TIPP Mai

VIER MINUS DREI
in Anwesenheit des Regisseurs ADRIAN GOIGINGER

Samstag, 16. Mai um 19.30 Uhr

Valerie Pachner und Florian Stadlober in dem Familiendrama, das seinerzeit ganz Österreich bewegt hat. Nach der Auto-Biografie von Barbara Pachl-Eberhart, die sich nach dem Verlust ihrer Familie bei einem Autounfall zurück ins Leben kämpfte.

Regisseur ADRIAN GOIGINGER wird nach seinen großen Erfolgen „Die beste aller Welten", „Märzengrund" und „Der Fuchs" am 16. Mai um 19.30 Uhr seinen Berlinale-Beitrag „VIER MINUS DREI" persönlich in der Filmgalerie vorstellen. Reservierung empfohlen!

Filmreihe:
GEFANGEN IM KORSETT - Die Freiheit trägt Hosen

Über Jahrhunderte hinweg war das Leben von Frauen durch klare gesellschaftliche Grenzen bestimmt. Die volle Teilnahme am sozialen, wirtschaftlichen und politischen Leben blieb der Hälfte der Gesellschaft aufgrund ihres Geschlechts verwehrt.

In unserer Filmreihe „GEFANGEN IM KORSETT" sind es Geschichten von Frauen, die sich diesen Grenzen widersetzen und in die Rolle von Männern schlüpfen – nicht aus Spiel oder Provokation, sondern aus Notwendigkeit. Die männliche Identität wird zur Eintrittskarte in eine Welt voller bisher verbotener Möglichkeiten.

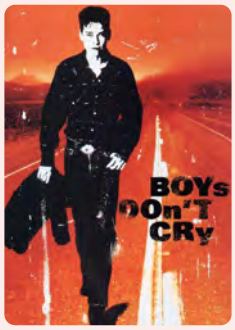

Mo. 4. Mai um 16.30,
Mi 06. Mai um 19.30

Mitte Mai

Pfingstmontag,
25. Mai um 16.30 Uhr,
Mi 27. Mai um 19.30 Uhr

FILMREIHE

Jeden dritten Mittwoch im Monat

DIE BESTEN KOMÖDIEN DEINES LEBENS

Mittwoch, 20. Mai um 19.30 Uhr

EIN FISCH NAMENS WANDA

Ein erfolgreicher Juwelenraub zieht haarsträubende Verwicklungen nach sich. Die meisterhaft bissige Komödie à la Monty Python hat im Laufe der letzten Jahre Kultstatus errungen, nicht zuletzt dank der grandiosen Besetzung mit John Cleese, Jamie Lee Curtis, Michael Palin und Kevin Kline, der für seine Rolle als selbstverliebter Schürzenjäger mit einem OSCAR ausgezeichnet wurde.

Filmkunst aus Skandinavien immer am letzten Sonntag im Monat

NORDLICHTER

Sonntag, 31. Mai um 19 Uhr

NACHBEBEN

Auf der Schlaganfallstation eines Krankenhauses beginnt der Tag für die erfahrene Neurologin Alexandra wie so viele zuvor: zu wenig Personal, ein ständiger Kampf gegen die Uhr. Als der 18-jährige Oliver die Station betritt, stuft Alexandra seine Symptome als harmlos ein, eine Kollegin äußert leise Zweifel. Oliver wird nach Hause geschickt, doch nur kurze Zeit später bricht er in der Station zusammen...

Das vielfach prämierte Drama ist Dänemarks Antwort auf „HELDIN" und gewährt einen intensiven sowie tief menschlicher Blick auf die Verantwortung, die Menschen in medizinischen Berufen auf sich laden müssen.

MUSIKHIGHLIGHTS
IN DER FILMGALERIE

Nur am Samstag, 02.05. um 19 Uhr
LIVE aus der METROPOLITAN OPERA, New York

PETER TSCHAIKOWSKY: EUGEN ONEGIN

Eugen Onegin lehnt zunächst die Liebe der jungen Tatjana ab, da sein rastloser Lebenswandel sich nicht für eine langfristige Bindung eignet. Jahre später begegnen sich die beiden erneut: Diesmal ist es die verheiratete Tatjana, die seine leidenschaftlichen Bekenntnisse zurückweist…

Dvořák schrieb über Tschaikowskys wohl schönste Oper: „Diese Musik ist bestrickend und dringt so tief in unser Herz ein, dass man sie nie wieder vergessen kann."

Nur am Samstag, 30.05. um 19 Uhr
LIVE aus der METROPOLITAN OPERA, New York

GABRIELA LENA FRANK: DER LETZTE TRAUM VON FRIDA KAHLO

Gabriela Lena Franks Oper erzählt farbenfroh und musikalisch mitreißend von dem turbulenten Leben und der schwierigen Beziehung zweier Ikonen der Kunstgeschichte: Frida Kahlo und Diego Rivera.

Den ganzen Mai

DER TEUFEL TRÄGT PRADA 2

Vor 20 Jahren litten Andrea (Anne Hathaway) und Emily (Emily Blunt) unter der harten Führung ihrer Chefin Miranda Priestley (Meryl Streep). Mittlerweile haben sie eigene Karrieren und Emily ist Managerin einer Luxus-Marke mit riesigem Werbebudget. Das Runway-Magazin verkauft sich hingegen im Zeitalter digitaler Medien immer schlechter. Da kommt ein zufälliges Treffen der drei gerade recht…

Nach fast zwanzig Jahren kehren Meryl Streep, Anne Hathaway, Emily Blunt und Stanley Tucci in ihren legendären Rollen zu den Fashion-Hotspots von New York City und in die eleganten Büros des Runway Magazins zurück.
Mit viel Humor und unverkennbar französischer Leichtigkeit erzählt der Film von unerwarteten Neuanfängen und spätem (Liebes-)Glück.

Voraussichtlich bis 12. Mai

MICHAEL JACKSON - AUFSTIEG EINER LEGENDE

Ein bewegendes wie beeindruckendes Porträt des „King of Pop“ – weit über die Musik hinaus. Der Film begleitet Michael Jackson von der Entdeckung seines außergewöhnlichen Talents als Leadsänger der „Jackson Five“ bis hin zu dem visionären Künstler, dessen kreativer Ehrgeiz ihn unermüdlich antrieb, der größte Entertainer der Welt zu werden.

Das Biopic erweckt Jacksons ikonischste Auftritte zum Leben und gibt einen Einblick in den künstlerischen Prozess und das Privatleben des Entertainers. Die Hauptrolle übernimmt Michaels Neffe Jafaar Jackson.

Voraussichtlich bis 12. Mai

DIE REICHSTE FRAU DER WELT

Marianne (Isabelle Huppert) gilt als die reichste Frau der Welt. Pierre-Alain(Laurent Lafitte), ein Pariser Dandy zwischen Schreibmaschine und Kamera, begegnet ihr bei einem Fotoshooting – und bleibt. Mit kreativer Boshaftigkeit nistet er sich ein – in den altehrwürdigen Machtstrukturen dieser Familie und ihrem grenzenlosen Luxus. Doch auch Mariannes Tochter kämpft um das Erbe, die Familie und die Liebe ihrer Mutter. Es beginnt ein Krieg, dem alle Mittel recht sind.

Ein berauschend komisches Drama mit einer brillanten ISABELLE HUPPERT in der Titelrolle, inspiriert von einer wahren Geschichte.

Mitte Mai

GLENNKILL – EIN SCHAFSKRIMI

Schäfer George (HUGH JACKMAN) liest seinen geliebten Schafen jeden Abend Krimis vor und nimmt an, dass sie kein Wort davon verstehen. Doch als ein mysteriöser Vorfall das friedliche Leben auf der Farm durchbricht, wird schnell klar, dass hinter der flauschigen Fassade der Schafe mehr steckt. Sie übernehmen die Ermittlungen selbst und folgen der Spur der Beweise, um das Verbrechen aufzuklären.

Bastian Pastewka und Anke Engelke leihen in dieser absurd komischen Krimi-Komödie mit Hugh Jackman zwei Schafen ihre Stimmen.

Ab 07. Mai

NÜRNBERG

Nürnberg, 1945. In den Ruinen des Krieges erhält der Militärpsychiater Dr. Douglas M. Kelley den Auftrag Hermann Göring, den ranghöchsten noch verbliebenen Nazi, als Hauptverantwortlichen des NS-Regimes in Vorbereitung auf die Nürnberger Prozesse zu untersuchen. Schnell ist er von Görings Scharfsinn und Charisma eingenommen und obwohl er dessen Machtspiele durchschaut, kann sich Dr. Kelley der manipulativen Stärke und Faszination des Bösen nur schwer entziehen.

Der Thriller um den bedeutendsten Prozess der Geschichte entfaltet sich als hochspannendes Macht- und Manipulationsspiel zwischen den beiden Oscar®-Preisträgern Russell Crowe und Rami Malek.

Ab 07. Mai

DER VERLORENE MANN

Plötzlich steht Hannes Ex-Mann Kurt bei ihr und ihrem Mann, dem Pfarrer Bernd, vor der Tür. Durch seine Demenzerkrankung hat er vergessen, dass er und Hanne seit 20 Jahren geschieden sind. Als das Ehepaar ihn vorübergehend bei sich aufnimmt, erhält ihr eingefahrenes Leben durch die Dreiecksbeziehung verloren geglaubte Leichtigkeit, aber auch Eifersucht zurück.

Eine berührende Geschichte über Vergessen und Erinnern, über Liebe und Freundschaft, getragen von den starken Schauspielleistungen von Dagmar Manzel, Harald Krassnitzer und August Zirner, die zwischen Ernsthaftigkeit und leisem Humor brillieren.

Ab 14. Mai

EIN MÜNCHNER IM HIMMEL

Der lebenslustige Münchner Taxifahrer „Wiggerl“ (Maximilian Brückner) landet nach einem Unfall im Himmel. Um zurückkehren zu können, muss er sein „Karma-Konto“ aufbessern – eine Aufgabe, die sich als schwieriger herausstellt, als gedacht. Unterstützung erhält er dabei von seiner Tochter Toni (Momo Beier). Auf humorvolle Weise entfaltet sich so eine emotionale Vater-Tochter-Geschichte mit viel Humor und voller typisch bayerischer Klischees.

Regisseur David Dietl nimmt sich der humoristischen Satire von Ludwig Thoma von 1911 an und fährt dabei eine Top-Besetzung bis in die Nebenrollen auf: Maximilian Brückner, Momo Baier, Hannah Herzsprung, Heiner Lauterbach, Sigi Zimmerschied uva.

Mitte/Ende Mai

VIVALDI UND ICH

Im Venedig des 18. Jahrhunderts wächst die talentierte Violinistin Cecilia in einem Waisenhaus auf, das die dort lebenden Kinder in das Studium der Musik einführt und dessen Orchester weltweit angesehen ist. Mit der Ankunft des neuen Lehrers, Antonio Vivaldi, bekommt sie erstmals die Chance, der Enge ihres bisherigen Lebens zu entkommen und ihren eigenen Weg zu gehen.

Das Spielfilmdebüt des preisgekrönten Theater- und Opernregisseurs Damiano Michieletto erzählt eine wundervolle Geschichte weiblicher Selbstbestimmung, eingebettet in die atmosphärische Kulisse des barocken Venedigs und getragen von der Musik Antonio Vivaldis.

WEITERHIN AUF DEM SPIELPLAN:

NATURIUM AM INN - Europareservat Unterer Inn */ Innwerkstr. 15, 94140 Ering*
T 08573-1360 / naturium@rottal-Inn.de / ***www.naturium-am-inn.eu***

DIE BRENNEN AM UNTEREN INN

Bewegt man sich per Fahrrad oder zu Fuß entlang des Inns, fallen einem im dichten Gehölz der Auwälder immer wieder größere Freiflächen ins Auge. Bei diesen Lichtungen handelt es sich um sogenannte „Brennen“. Nicht nur der Name sorgt manchmal für Verwirrung. Auch die Tatsache, dass mitten im Auwald, der doch vom Wasser geprägt ist, trockene und heiße Standorte zu finden sind, ist durchaus verwunderlich. Die Entstehung der Brennen liegt allerdings schon viele Jahre zurück. Noch vor seiner Regulierung lagerte der Inn hier mächtige Kiesbänke ab. Durch das grobe Substrat der Kiesel fließt Niederschlagswasser schnell ab und nimmt dabei die Nährstoffe mit.

Wo es so mager und trocken ist, da wird nicht viel wachsen, könnte man nun denken. Doch ganz im Gegenteil: Brennen bilden einen faszinierend artenreichen Lebensraum. Viele Pflanzenarten, die mit den überwiegend sehr nährstoffreichen Flächen unserer Kultur-Landschaft nicht zurechtkommen, finden hier perfekte Lebensbedingungen. So beispielsweise verschiedene Orchideenarten und viele Wildkräuter.

Durch die windgeschützte Lage im Auwald heizen sich Brennen bei Sonnenschein sehr schnell auf. Dies gefällt unter anderem den wärmeliebenden Reptilien. Auf einer Wanderung über den Biotopacker bei Eglsee in Ering beispielweise kann man deshalb auch hin und wieder einer Schlingnatter begegnen.

Viele Insekten suchen diese blütenreichen Inseln ebenfalls auf. Hier wimmelt es von Schmetterlingen, Wildbienen und Heuschrecken. Der dicke, schillernde Blaue Maiwurm ist leicht zu entdecken. Schwieriger wird es, wenn man einen Deutschen Sandlaufkäfer beobachten will. Er ist vom Aussterben bedroht. Unglaublich schnell und wendig krabbelt er über den Boden wie eine Spinne. Vielleicht erwischt er ja irgendwo noch eine Ameise.

In der ursprünglichen Flusslandschaft entstanden geeignete Brennen-Standorte bei jedem größeren Hochwasser neu indem der Inn große Mengen Kies umlagerte. Ohne diese Dynamik ist es schwierig, die offenen, nährstoffarmen Flächen im Auwald zu erhalten. Die Brennen müssen mindestens einmal im Jahr gemäht und regelmäßig entbuscht werden. Darum kümmern sich die Landschaftspflegeverbände.

UNSERE VERANSTALTUNGEN IM MAI

Am Sonntag, 3. Mai 2026 und Sonntag, 17. Mai 2026, jeweils ab 10:00 Uhr haben Sie die Möglichkeit, die Biologin Dr. Beate Brunniger auf eine **Auwaldwanderung** zu begleiten. Hier erwartet Sie eine Fülle von verschiedenen Grüntönen sowie ein vielstimmiger Vogelgesang. Lernen Sie die Pflanzen- und Tierwelt der Auen am Unteren Inn kennen! Start- und Endpunkt der ca. dreistündigen Führung ist das Naturium in Ering. Es wird eine Teilnahmegebühr von 3 € pro Person erhoben (Kinder frei).

Zum **Tag der Artenvielfalt** wollen wir am Unteren Inn drei Stunden lang kartieren und mit der (am besten bereits installierten) App „iNaturalist“ auf dem Handy nach einer kurzen Einführung in die Natur gehen und fleißig fotografieren. Ein Experte hilft uns, die gefundenen Arten zu bestimmen. Los geht’s am Sonntag, 10. Mai 2026 um 10:00 Uhr am Naturium in Ering. Die Teilnahme ist kostenlos.

Zum **Naturschauspiel/Grenzgänger** nimmt uns Naturium-Guide Karl Riedler am Samstag, 16. Mai 2026 und Sonntag, 31. Mai 2026 mit auf eine Dschungelexpedition durch das Europareservat, wo wir erleben, mit welcher Kraft der Inn die Umgebung geformt hat, wie er gezähmt wurde und sich nun seine Natürlichkeit zurückholt. Empfohlen werden festes Schuhwerk, wetterangepasste Kleidung, Mücken- und Sonnenschutz sowie eine kleine Brotzeit und ein Getränk.

Treffpunkt ist jeweils um 9:30 Uhr am Parkplatz vor der Burgschänke Frauenstein in Mining. Die Exkursion dauert ca. 3 Stunden. Die Teilnahmegebühr beträgt 5 €.

Mit der zertifizierten Kräuterpädagogin Anita Machl kann man am Samstag, 23. Mai 2026 um 18:00 Uhr **Kräuter mit allen Sinnen genießen**. Auf einer ca. zweistündigen Wanderung am Inn erfahren wir nicht nur, wie die Pflanzen, die uns hier begegnen, heißen, sondern auch, wie wir sie in der Küche oder Hausapotheke verwenden können. Auch eine kleine Verkostung steht mit auf dem Programm. Die Teilnahmegebühr beträgt 15 € (Kinder frei). Treffpunkt ist das Naturium in Ering.

Am Samstag, 30. Mai 2026 um 14 Uhr startet die **Exkursion zur Aufhausener Lacke**, die früher ein bedeutender Altwasserrest mit reichen Muschelbeständen sowie Lebensraum für Schilf- und Wasservögel war, bis sie vor einigen Jahren zunehmend trockengefallen ist. Um diesem Lebensraumverlust durch die fortschreitende Verlandung entgegenzuwirken, wurde eine großzügige Entlandungsmaßnahme zur Wiederherstellung des früheren Zustands durchgeführt. Neben dem Gewässer sind auch die Wiesen an den Dämmen Thema der zweistündigen Exkursion, die von Dorothee Hartmann und Thomas Herrmann von „Landschaft+Plan Passau“ geleitet wird. Treffpunkt ist der Inndamm an der Zufahrt von Aufhausen bei Fluss-Kilometer 43,4 (Tafel auf Dammkrone). Die Teilnahme ist kostenlos.

Die Teilnehmerzahl bei allen Veranstaltungen ist begrenzt. Bitte melden Sie sich zu den Führungen an unter 08573/1360 oder naturium@rottal-inn.de

Das Naturium in Ering, Innwerkstr. 15, 94140 Ering ist im Mai täglich von 9:00 – 17:00 Uhr geöffnet. Wir freuen uns auf Ihren Besuch!

FOTO & TEXT: INFOZENTRUM ERING

GLASHÜTTE POLCZER

aktuell **GLASOFEN LIVE SHOW**

* neuer Studio Glasofen * nur jetzt!

Genießen Sie die Glasmacherkunst bei einem gratis Kaffee

im Werksverkauf zusätzlich
10% Rabatt
auf Alles
bei Vorlage dieses
Coupons

WERKSVERKAUF

MP Glaszauber GÜNSTIGER ALS IM HANDEL

20-50%

AUF MP GLASZAUBER KATALOGPREISE

•650qm Ausstellungsfläche•

nur 5km von Bad Füssing

Pocking - direkt an der B12

gratis an unserer Kaffeebar

MP Glaszauber
GLASHÜTTE M.POLCZER

Alles leuchtet
(fast) alle Artikel
mit Solarelementen
zu beleuchten

www.glashuette-polczer.de

Hartkirchner Str. 43
D-94060 Pocking
direkt neben der B12
08531-135762
Mo.-Fr. 9:30-17:30 Uhr
Sa. 9:00-13:00 Uhr

Neben dem gesamten Sortiment von MP Glaszauber zu Werkspreisen, führen wir auch
Indoor Dekorationen und Glasschmuck von namhaften Herstellern zu fairen Preisen.

formano · GILDE SINCE 1960 · Pomme pidou. YOUR SMILEMAKER · PRICE'S ESTABLISHED 1830 · VETRO ESEGUITO SECONDO LA TECNICA DEI MAESTRI DI MURANO MADE IN ITALY · TIERWELT

GASTRONOMIE

WEBSITE	RESTAURANTS IN BAD FÜSSING
www.abruzzo-badfuessing.de	**Abruzzo,** Ristorante/Pizzeria | Goethestr. 3 | (08531) 21530
www.agora2restaurant.de	**Agora II,** Griech. Spezialitäten | Goethestr. 12 | (08531) 310592
www.hotel-apollo.de	**Apollo,** Restaurant | Mozartstr. 1 | (08531) 9510
www.restaurant-spielbank.de	**Bar-Restaurant in der Spielbank,** Kurhausstr. 1 | (08531) 94370
www.hotel-bayerischer-hof.de	**Hotel Bayerischer Hof,** Kurallee 18, (08531) 9566
www.bachliesl.de	**Restaurant BachLiesl,** Bachstraße 37 | (08531) 21140
www.biergarten-seinerzeit.de	**Biergarten Seinerzeit,** Cp. Holmernhof | Am Tennispark 10 | (08531) 24478
www.dein-franz.de	**Dein Franz,** Thermalbadstraße 19 | (08531) 9131950
www.im-gewoelbe.de	**Restaurant Im Gewölbe,** Steinreuther Str. 3 | 08531 980357
www.el-castillo.info	**El Castillo,** MCM Gastronomie | Inntalstraße 26 | (08531) 924750
...	**Feinspitz,** Restaurant-Café | Kurallee 17 | (08531) 310407
www.grieche-badfuessing.de	**Griech. Restaurant Petroto,** Pockinger Str. 2 | (08531) 2062
www.die-hecke.de	**Die Hecke - Brauhaus,** Eitlöd 1 | (08531) 31073-0
www.das-havels.de	**Havel´s,** das Kaffeehaus und Restaurant | Beethovenstr. 7 | (08531) 3107430
www.restaurant-haenselundgretel.de	**Hänsel & Gretel,** Restaurant | Schillerstr. 3 | (08531) 977360
www.hofschaenke-badfuessing.de	**Hof.Schänke,** Thermalbadstr. 6 | (08531) 9141353
www.hotel-holzapfel.de	**Holzapfel's Restaurant,** Thermalbadstr. 5 | (08531) 957180
www.kirchawirt.de	**Kirchawirt,** Bay. Restaurant | Bachstr. 15 | (08531) 2780
www.lapiazzetta-badfuessing.de	**La Piazzetta,** Ristorante | Goethestr. 6 | (08531) 27243
www.losteria-da-rosario.de	**L´Osteria Da Rosario,** Sonnenstr. 2 | (08531) 9147260
www.hotel-waldeck.de	**Café/Restaurant Hotel Waldeck,** Paracelsusstraße 12, (08531) 290570
www.thermenwirt.de	**Thermenwirt,** Restaurant-Café | Kurallee 23/Europa Therme, (08531) 9109990
www.pizzapiccolobadfuessing.de	**Piccolo,** Restaurant mit Abhol- und Lieferservice | Rathausstraße 1, (08531) 135738
www.ristorante-pizzeria-pinocchio.de	**Pinocchio,** Ristorante-Pizzeria | Ludwig-Thoma-Weg 30, (08531) 7049644
www.richsteins-posthotel.de	**Postwirt,** Restaurant | Inntalstr. 36, (08531) 29090
www.burgwirtschaft.com	**Maier's Burgwirtschaft,** Inntalstr. 24, (08531) 92470
...	**Gold Star,** China-Restaurant | Lindenstr. 3 / 1. OG, (08531) 135462
www.sirtaki-bad-fuessing.de	**Sirtaki,** Griech. Spezialitäten | Inntalstr. 50, (08531) 24119
www.restaurant-steinreutherhof.de	**Steinreuther Hof,** Restaurant-Café | Steinreuth 1, (08531) 24502
www.muehlbach.de/sushiclub	**Mühlbach Sushi Club,** Japanisch | Bachstr. 15, (08531) 2780
www.restaurant-tennis-campingpark.de	**Tennis-Campingpark,** Restaurant | Am Tennispark 1, (08531) 24478
www.tajmahal.de	**Taj Mahal,** Indisches Restaurant | Safferstettener Str. 11, (08531) 9142006
www.parkhotel.stopp.de	**Restaurant / Café im Parkhotel,** Waldstr. 16, (08531) 9280
...	**Restaurant im Grünen,** Restaurant, Café | Thierham 3 , (08537) 9199822
www.wirtfuessing.de	**Wirt z´Füssing,** by Johann Salzberger | Restaurant | Pockinger Str. 1-7, (08531) 279-650
www.kurhaus.der-lokschuppen.de	**X´avers,** Restaurant & Café | Kurhausstraße 2, (08531) 9108782

BARS

Bar-Restaurant Spielbank, Kurhausstr. 1, T (08531) 94370
So - Do 12:00 - 02:00, Fr + Sa 12:00 - 03:00 Uhr, Sky-Lounge,
www.restaurant-spielbank.de, **19-f**

AQUA blu Cocktailbar, Prof.-Böhm-Str. 3, T (08531) 9540
täglich 16:00 - 23:00 Uhr, Fr + Sa 16:00 - 0:00
www.aquablu-hotel.de, **18-f**

Holzapfel's Cocktailbar & Cafe, Thermalbadstr. 4, T (08531) 9570
15:30 - 00:00 Uhr, **www.hotel-holzapfel.de**, **18-e**

Die Hecke – Skybar, Eitlöd 1, T (08531) 31073-0,
Do - Sa 21:00 - 02:00, Ruhetag: So-Mi, **www.die-hecke.de**, **8-c**

ElCastillo Bar & Restaurant, Inntalstr. 24,T (08531) 924750
17:00 - 23:00, Ruhetag: Mi, **www.el-castillo.info**, **18-h**

Mühlbach´s Bar & Lounge, Bachstr. 15, T (08531) 2780
11:00 - 23:00 Uhr, **www.muehlbach.de**, **16-g**

TANZLOKALE

Maier´s Burgwirtschaft, Inntalstr. 24, T (08531) 92470
Mo-Do 12:00 - 0:00, Fr+Sa 12:00 - 01:00, So 10:00 - 01:00,
Zugang stufenlos, **18-h, www.burgwirtschaft.com**

Tanz- und Cocktailbar mit Live-Musik im Hotel Juwel,
Thermalbadstr. 12, T (08531) 22690
Di - So 19:00 - 00:30 Uhr, Ruhetag: Mo
www.hotel-juwel.de, **17-f**

Offizielle Informationen des Kur- und GästeService Bad Füssing.
Änderungen vorbehalten, alle Angaben ohne Gewähr!
Siehe Karte auf Seite 59.

ÖFFNUNGSZEITEN	RUHETAG Mo	Di	Mi	Do	Fr	Sa	So	PQ
11:30 - 22:00 Uhr	✓	✓	zZ	✓	✓	✓	✓	18 f
11:00 - 14:30 + 17:00 - 22:00 Uhr	✓	✓	✓	zZ	✓	✓	✓	18 f
07:30 - 22:30 Uhr	✓	✓	✓	✓	✓	✓	✓	18 g
Gr. Spiel: 16:00 - 02:00, Fr + Sa 16:00 - 03:00 **Kl. Spiel:** 12:00 - 02:00, Fr + Sa 12:00 - 03:00	✓	✓	✓	✓	✓	✓	✓	19 f
07:00 - 21:00 Uhr	✓	✓	✓	✓	✓	✓	✓	18 f
11:00 - 14:15 + 17:00 - 22:30 Uhr	✓	✓	zZ	✓	✓	✓	✓	16 f
Mi, Do, Fr 17:00 - 22:00, Sa + So 15:00 - 22:00	zZ	zZ	✓	✓	✓	✓	✓	18 d
07:30 - 23:00 Uhr	zZ	✓	✓	✓	✓	✓	✓	17 f
11:30 - 14:00 + 17:00 - 21:00 Uhr	✓	✓	✓	✓	✓	✓	✓	4c
17:00 - 23:00 Uhr	✓	✓	zZ	✓	✓	✓	✓	18 h
12:00 - 21:00 Uhr	zZ	zZ	✓	✓	✓	✓	✓	18 f
11:00 - 14:30 + 17:00 - 22:00 Uhr	✓	✓	zZ	✓	✓	✓	✓	18 e
17:00 - 23:00, So 11:00 - 23:00 Uhr	✓	zZ	zZ	✓	✓	✓	✓	8 c
11:00 - 21:30 Uhr	zZ	zZ	✓	✓	✓	✓	✓	18 g
17:00 - 21:30, Sa + So 11:30 - 14:00 + 17:00 - 21:30 Uhr	✓	✓	zZ	zZ	✓	✓	✓	18 f
11:00 - 00:00Uhr	✓	✓	✓	✓	✓	✓	✓	17 f
18:00 - 21:00 Uhr, So 12:00 - 14:00	✓	✓	zZ	zZ	✓	✓	✓	18 e
17:00 - 21:30, So + Feiertage zusätzl. 11:30 - 14:00 Uhr	✓	✓	✓	✓	✓	✓	✓	16 g
11:30 -14:00 + 17:00 - 21:30, So 11:30 - 21:00 Uhr	zZ	zZ	✓	✓	✓	✓	✓	18 f
11:30 - 14:00 + 17:00 - 22:00 Uhr	✓	✓	✓	✓	✓	✓	✓	18 e
07:30 - 10:00 + 12:00 - 22:00 Uhr	✓	✓	zZ	✓	✓	✓	✓	19 g
09:00 - 18:00 | Mo, Mi, Fr bis 20:00 Uhr	✓	✓	✓	✓	✓	✓	✓	19 g
15:00 - 22:00 Uhr	✓	✓	✓	zZ	✓	✓	✓	18 f
11:00 - 22:00 Uhr	✓	zZ	✓	✓	✓	✓	✓	17 g
14:00 - 22:00, So + Feiertage 11:00 - 22:00 Uhr	✓	zZ	✓	✓	✓	✓	✓	18 h/i
Mo-Do 12:00 - 0:00, Fr+Sa 12:00 - 01:00, So 10:00 - 01:00	✓	✓	✓	✓	✓	✓	✓	18 h
11:00 - 14:30 + 17:00 - 21:30 Uhr	✓	✓	zZ	✓	✓	✓	✓	17 f
11:30 - 14:00 + 17:00 - 23:00 Uhr | Di 17:00 - 23:00 Uhr	zZ	✓	✓	✓	✓	✓	✓	19 i
16:30 - 22:00, So 11:00 - 14:00 + 16:30 - 22:00	zZ	✓	✓	✓	✓	✓	✓	17 c
17:00 - 23:00 Uhr	zZ	zZ	✓	✓	✓	✓	✓	16g
Mi, Do 17:00 - 22:00, Fr-So 11:00 - 14:00 + 17:00 - 22:00 Uhr	zZ	zZ	✓	✓	✓	✓	✓	18 e
17:00 - 22:00 | Mi - So zusätzlich 11:30 - 14:30 Uhr	✓	✓	✓	✓	✓	✓	✓	18 g
09:00 - 22:00 Uhr	✓	✓	✓	✓	✓	✓	✓	19 e/f
Mo 14:00 - 20:00 + Di - So 11:00 - 20:00 Uhr	✓	✓	✓	✓	✓	✓	✓	11-f
Sa-Di + Feiertage 11:30 - 23:00, Mi-Fr 15:30 - 23:00	✓	✓	✓	✓	✓	✓	✓	19 d
11:30 - 22:00 Uhr	zZ	✓	✓	✓	✓	✓	✓	f

SPIELCASINO

Staatl. Spielbank Bad Füssing, Kurhausstr. 1, T (08531) 97790
Automatenspiel: So - Do 12:00 - 02:00 + Fr - Sa bis 03:00 Uhr,
Großes Spiel: So - Do 16:00 - 02:00, Fr - Sa 16:00 - 03:00 Uhr,
Sky Lounge, **19-f**
www.spielbanken-bayern.de

WEINLOKALE/VINOTHEK

Vinothek: Hiebl´s Geniesserwelt, Sonnenstr. 6, T (08531) 1354180
Do - Sa 17:00 - 22:00 Uhr,

Josef`s feine Weine, Beethovenstr. 7, T (08531) 913993
Di - Sa 15:00 - 23:00 Uhr, Ruhetag: So & Mo, **18-g**

WEBSITE	RESTAURANTS
	RESTAURANTS IN AIGEN
www.gasthaus-glaser.de	**Glaser,** Gasthaus | Herrenstr. 4, (08537) 96160
www.zum-Voglbauer.de	**„Zum Voglbauer“,** Hausbrennerei/Mostgarten | Dammweg 5, (08537) 9199909
	RESTAURANTS IN EGGLFING
facebook	**Brotzeitstüberl Hexenhäusl,** Wies 5, (0151) 12409560
www.campingmax.de	**Zum Maxwirt,** Blumenstr. 5, 08537 9617-283
...	**Al Comparier del Sole**, Pizzeria, Eisdiele | Treidlerweg 1, (08537) 240
www.campingmax.de	**Pizzeria DA MASSIMO E FELICE**, Falkenstr. 12, Camping Max 1, 08537 9617-280
	RESTAURANTS IN WÜRDING
www.reiterhof-bad-fuessing.de	**Restaurant Reiterhof,** Reiterweg 1 | 0152 07932684
www.wuhof.de	**Restaurant Würdinger Hof,** Untere Inntalstr. 39, (08531) 95690
www.naderwirt.de	**NaderWirt,** Göschlweg 16, (08531) 1361300
www.johann-resch.de	**Most- und Brotzeitstube,** Oberreuthen 8, (08538) 9197363
www.altetaverne.de	**Alte Taverne,** Untere Inntalstr. 16, (08531) 980487
...	**La Tavernetta,** Unter Inntalstraße 6
	CAFÉS
www.bachmeier.de	**Café Bachmeier,** Goethestr. 7, (08721) 970-0
...	**Café La Vlora,** Thermalbadstr. 8, (08531) 3108094
...	**Café im Seniorenwohnen,** Münchner Str. 7, (08531) 9720
www.das-havels.de	**Havel´s das Kaffeehaus & Restaurant,** Beethovenstr. 7, (08531) 3107430
www.klosterbaeckerei-karlstetter.de	**Klosterbäckerei & Konditorei Karlstetter,** Kurallee 22, (08531) 1359880
www.cafe-pension-lorenz.de	**Café Lorenz,** Konditorei-Café/Pension | Goethestr. 1, (08531) 92110
www.promenade-hotel.de	**Hotel-Café Promenade,** Kurallee 20, (08531) 9440
www.romilia.de	**Café Romilia,** Kurallee 12, (08531) 2906-0
...	**Rossini,** Eisbar | Goethestr. 6, (08531) 27223
www.hotel-waldeck.de	**Café/Restaurant Hotel Waldeck,** Paracelsusstr. 12, (08531) 290570
www.wellnesshotel-wittelsbach.de	**Café Olala,** Beethovenstraße 8, (08531) 952298
facebook	**Café zum Kolbinger,** Bauerngasse 2, Aigen, (08537) 9186140
www.johannesbad-therme.de	**Wiener Café,** Johannesstraße 2, (08531) 23-2177
www.brotgalerie.de	**Café im Hof,** Herrenstr. 6 /Aigen, (08537) 91046
www.cafeamkreisel.de	**Café am Kreisel “Per Sempre”,** Pockinger Str. 17, Bad Füssing, (08531) 1365198
	IMBISS
facebook ,www.lang-metzgerei.de	**Lang... die Feinschmeckerei,** Lindenstr. 6, (08531) 21153

APOTHEKEN NOTDIENST

Der Apothekennotdienst wurde neu organisiert.
Mit Hilfe von künstlicher Intelligenz werden
die Dienste nun kurzfristig verteilt.

Unter folgendem QR-Code, oder unter:
www.aponet.de finden Sie die aktuellen Notdienste.

ÖFFNUNGSZEITEN	RUHETAG Mo	Di	Mi	Do	Fr	Sa	So	PQ
11:00 - 14:00 + ab 17:00 Uhr	✓	zZ	zZ	✓	✓	zZ	✓	3j
Hofladen ganzjährig geöffnet! 14:00 - 19:00 Uhr	zZ	zZ	✓	✓	✓	✓	zZ	2l
16:00 - 22:00 Uhr	zZ	✓	✓	✓	zZ	zZ	zZ	17j
Mo, Di 17:00 - 21:00, Mi, Do, Fr 13:00 - 21:00, Sa + So 11:30 - 14:00 + 17:00 - 21:00	✓	✓	✓	✓	✓	✓	✓	15k
11:30 - 14:00 + 17:00 - 21:00 Uhr	✓	✓	✓	zZ	✓	✓	✓	14l
12:00 - 21:00, Do 17:00 - 21:00	✓	✓	zZ	✓	✓	✓	✓	2f
Mo - Fr 16:00 - 21:00, Sa + So 11:00 - 21:00 Uhr	✓	zZ	✓	✓	✓	✓	✓	7f
17:00 - 21:00 Uhr	✓	zZ	✓	✓	✓	✓	✓	22i
17:00 - 22:00 Uhr, So zusätzlich 11:00 - 14:00 Uhr	zZ	zZ	zZ	✓	✓	✓	✓	23h
16:00 - 21:30 Uhr	zZ	✓	✓	✓	zZ	zZ	zZ	26h
11:00 - 21:00 Uhr	✓	✓	✓	✓	✓	✓	✓	23i
11:30 - 21:30 Uhr	✓	✓	✓	✓	✓	✓	✓	23i
07:00 - 18:00 Uhr	✓	✓	✓	✓	✓	✓	✓	18f
09:00 - 19:00 Uhr	✓	✓	✓	✓	✓	✓	✓	18e
11:00 - 19:00 Uhr	zZ	✓	✓	✓	✓	✓	✓	16f
11:00 - 21:30 Uhr	zZ	zZ	✓	✓	✓	✓	✓	18g
07:00 - 18:00 Uhr	✓	✓	✓	✓	✓	✓	✓	18f
08:00 - 22:00 Uhr	✓	✓	✓	✓	✓	zZ	✓	18f
08:00 - 17:00 Uhr	✓	✓	✓	✓	✓	✓	✓	18f
09:00 - 22:00 Uhr	✓	✓	✓	✓	✓	✓	✓	18f
10:00 - 22:00 Uhr | Eisspezialitäten	✓	✓	✓	✓	✓	✓	✓	18f
07:30 - 10:00 + 12:00 - 22:00 Uhr	✓	✓	zZ	✓	✓	✓	✓	19g
So, Mo, Di 12:00 - 19:30 Uhr, Do, Fr, Sa 12:00 - 22:30 Uhr	✓	✓	zZ	✓	✓	✓	✓	18g
13:00 - 17:00 Uhr	✓	zZ	zZ	zZ	zZ	✓	✓	2j
10:00 - 18:00 Uhr	✓	✓	✓	✓	✓	✓	✓	19h
Fr, Sa, So 09:30 - 17:00 Uhr	zZ	zZ	zZ	zZ	✓	✓	✓	2j
9:00 - 17:00 Uhr, Sa: 09.00 - 13.00 Uhr	✓	✓	✓	✓	✓	✓	zZ	19d
07:00 - 18:00 Uhr + Sa 07:00 -16:00 Uhr	✓	✓	✓	✓	✓	✓	zZ	17f

Hereinspaziert!

ÖFFNUNGSZEITEN
Täglich: Mittags- und Abendtisch
Montag und Dienstag: Ruhetag

Marktplatz 8 | 94060 Hartkirchen | Tel. +49 8538 861 | www.gasthof-loher.de

www.b-dorfmeister.de

Mittwoch - Schlachttag:
Schlachtplatte und frische Leber

Donnerstag -
Bradl in der Rein

Freitag - Burgertag

Samstag - Spanferkel

Sonn-& Feiertag -
frische Bauernente
(nur mit Vorbestellung)

Loher
BAYERISCHE WIRTSHAUSTRADITION

GASTRO REGISTER

Offizielle Informationen des Kur- und GästeService Bad Füssing.

Änderungen vorbehalten, alle Angaben ohne Gewähr!
Siehe Karte auf Seite 59.

EINKAUFEN

BADEMODEN

Badehaus Weißmann GmbH
Amselweg 1, **18-h**
(08531) 2492155

Badehaus Weißmann GmbH
Lindenstr. 5, **17-f**
(08531) 3103663

Bademodenoutlet Bad Füssing
Pockinger Str. 17, **19d**
(08531) 1365198
www.bademodenoutlet.de

EUROPA BOUTIQUE
Beethovenstraße 7, **18-g**
(08531) 9107177

FIDELIO BOUTIQUE
Beethovenstr. 4, **18-g**
(08531) 9101010

Mode-Etage
Kurallee 16, **18-f**, (08531) 249711

Poolwear & mehr
Kurallee 6, **18f**, (0171) 2314982

Seiler Wäsche- & Bademoden für Damen & Herren
Lindenstr. 2, **17-f**, (08531) 21885

BLUMEN

Helga´s Deko & Gartenfreude
Ortsstraße 22/Gögging, **30-h**
(08538) 912932

Floristik-Studio Vollmer
Safferstettener Straße 40, **16-g**
(08531) 3105647

CAMPING

Campinginsel Bad Füssing Campingausrüster
Pockinger Str. 17, **19d**
(08531) 1365198
www.campinginsel.shop

ELEKTROMARKT & REPARATUREN

ES Elektro & Service,
Lindenstr. 3b, (08531) 22029, **17-f**

Kaufhaus Geml
Kurallee 16, **18-f**, (08531)2865

Grzybek Thomas,
An der Linde 6/Egglfing, **15-k**
(08537) 317

FOTOSERVICE

Photo Porst
Schillerstr. 4, **18-f**, (08531) 29831

FAIRTRADE

Laden für FairHandelswaren
Foyer des Kurmittelhauses in der Europa Therme (Zugang über Kurpark), Mo, Di, Mi, Fr von 15:00 - 17:00 Uhr, **19-g**

GESCHENKE & SOUVENIRS

Geschenkpassage
Lindenstr. 5, **17-f**, (08531) 317172

GoldWERT
Thermalbadstr. 8, **18-e**
(0171) 4010705

goodie Markt
Lindenstr. 3, **17-f**
www.foxmarkt.de

Helga´s Deko & Gartenfreude
Ortsstraße 22/Gögging, **30-h**
(08538) 912932

Hiebl´s Geniesserwelt,
Sonnenstr. 4-6, **17-e**
(08531) 1354180

Joska-Kristall Bodenmais,
Lindenstr. 4, **17-f**

Kaufhaus Geml,
Kurallee 16, **18-f**, (08531) 2865

Kur- & GästeService,
Rathausstraße 8, **17/18-f**
(08531) 975-580

NOAMED - natürlich gesund
Tannenweg 2, **17-e**
(08531) 981271, **Lagerverkauf**

natürlich Seife
Tannenweg 4a, **17-e**

GOLFSPORT

ThermenGolf Bad Füssing
Thierham 3, **12-f**, (08537) 91990

HANDYSERVICE

Photo Porst
Schillerstr. 4, **18-f**, (08531) 29831

HANDYKARTEN

Kiosk Rieger
Kurallee 16, **18-f**, (0170) 3222004

ESSO Tankstelle,
Pockinger Str. 19, **19-d**
(08531) 981304

Photo Porst
Schillerstr. 4, **18-f**, (08531) 29831

Auto Augenstein & BK-Tankstelle
Obere Inntal Str 1/Egglfing, **15-k**
(08537) 851 & (08537) 873

Tante Emma´s Enkelin
Lindenstr. 2b, **17-f**, (08531) 22385

HÖRAKUSTIKER

Hörgeräte Pachmann
Sonnenstraße 11, **A-4**
(08531) 9101676
www.akustik-pachmann.de

KRISTALL - GLAS BLEIKRISTALL

Joska-Kristall Bodenmais
Kurallee 16, **18-f**, (08531) 27270

Joska-Kristall Bodenmais,
Lindenstr. 4, **17-f**

Weinfurtner
Kurallee 14, **18-f**, (08531) 980792

KOSMETIKPRODUKTE & NAHRUNGS-ERGÄNZUNGSMITTEL

Altbauer Nahrungs-ergänzungsprodukte
Eigene Herstellung & Vertrieb von Nahrungsergänzung für Knochen & Gelenkaufbau. (08533) 912380
www.altbauer.de

Drogerie|Souvenirs|Accessoires
Goethestraße 3, **18-f**

goodie Markt
Lindenstr. 3, **17-f**, **www.foxmarkt.de**

NOAMED - natürlich gesund
Tannenweg 2, **17-e**
(08531) 981271, **Lagerverkauf**

Mobile med. Fußpflege & Kosmetik, R.E. Naderer
Klosterstr. 44, **3-j**
(0171) 2183858 & (08537) 912050

Natürlich Seife
Tannenweg 4a, **17-e**

LEDERWAREN

Angelina Damenmode
Goethestr. 5, **C5**
(0853)1 9141947

Münch Lederbekleidung
Lindenstr. 3, **17-f**
(08531) 21998, **Werksverkauf**

Lederwaren Held
Lindenstr. 2, **17-f**
(08531) 248730

Tascheneck
Thermalbadstr. 14, **18-e**

MINERALIEN

Bernstein Shop
Hl.-Geist-Str. 2, **17-f**
(08531) 981034

MODE/TEXTILIEN

Angelina Damenmode
Goethestr. 5, **C5**
(0853)1 9141947

Badehaus Weißmann GmbH
Amselweg 1, **18-h**, (08531) 2492155

Badehaus Weißmann GmbH,
Lindenstr. 5, **17-f**, (08531) 3103663

Boutique Aleksa,
Goethestr. 3, **18-f**, (08531) 3106823

EUROPA BOUTIQUE
Beethovenstraße 7, **18-g**
(08531) 9107177

Sport

Angeln
Im Gemeindegebiet von Bad Füssing gibt es zahlreiche Möglichkeiten, am Inn und seinen Altwässern zu angeln. Voraussetzung ist ein Jahresfischereischein (Angelscheinausgabe ganzjährig).
Angelscheinausgaben:
Angelscheinausgabe für Fischereiverein Würding, (08531)980004
www.fischereiverein-wuerding.de
1. Inn 19,1 - 26,2 (Neuhaus bis Bärnau)
2. Inn 26,2 - 38,3 (Bärnau bis Irching)
> Angelscheinausgabe für Fischereiverein Pocking e.V.:
1. Inn-Fluss km 34,4 - km 48
2. Baggersee Schlupfing
3. Baggersee Hoheneich
Angelgeräte Klaus Hofinger, Schmiedweg 13, Pocking, Tel. (08531) 7970
> Angelscheinausgabe für: Fischergroup Inzinger Bibergang,
Oexle Günter, Würding, (08531)27268
Huber Richard, Neuhaus, (08503)8120

Aspaltsommer-Stockschiessen & Eisstockschiessen
Aigen/Inn: jeden Do ab 19 Uhr weitere Infos bei F. Ortbauer, Tel. 08573 91188
Würding: jeden Mi ab 18:30 Uhr,weitere Infos bei W. Gramüller, Tel. 08533 9195672
Egglfing: jeden Do ab 19 Uhr, weitere Infos bei R. Schmidt,Tel. 08537 1277

Frühgymnastik
siehe Veranstaltungskalender! Mit gültiger Bad Füssing-KARTE kostenlos für eine Kurseinheit pro Tag! Bitte großes Handtuch und Matte mitbringen! Begrenzte Teilnehmerzahl!

Golf
ThermenGolfClub Bad Füssing-Kirchham e.V., Thierham 3, (08537)9199-0, Fax (08537)9199-20, info@thermengolf.de, www.thermengolf.de
Der 18-Loch-Meisterschaftsplatz erstreckt sich auf einer Gesamtfläche von 90 ha und bietet nicht nur passionierten Golfern eine sportliche Herausforderung, sondern auch dem Golfinteressierten und Golfanfänger alle Möglichkeiten, eine der schönsten Sportarten zu erlernen. Die Golfschule des ThermenGolf-Clubs, sowie das großzügig angelegte Übungsareal mit Chipping- und Pitching-Green, Putting Green und einer Driving Range mit sowohl Rasen- als auch überdachten Abschlagplätzen, lädt Sie ein. **Durch die Kooperation mit der Golfregion Donau-Inn stehen Ihnen derzeit 14 Golfplätze in der näheren Umgebung zur Verfügung! 12-f**

Kegeln
Kegelheim Aigen,
Römerweg, (08537)845 o. Kegelheim, (08537)292, 3-i

Minigolf-Anlage
Bahnengolfclub Bad Füssing e.V., Vereinsanlage, So 13 bis 18 Uhr geöffnet (April-September) Ludwig-Thoma-Weg 30, 17/18g

Minigolfplatz
Mi - Mo, 11 – 20 Uhr geöffnet Ludwig-Thoma-Weg 30, 17-g

Nordic Walking
Kur- & GästeService Bad Füssing,
Gesundheit ServiceCenter, Rathausstr. 8,
(08531) 975511,
Fax (08531) 975519,
gesundheit@badfuessing.de,
www.badfuessing.de.
Es werden regelm. Nordic-Walking-Kurse angeboten. Bitte rechtzeitig anmelden (Kurszeiten -Rubrik „Gesundheit").

Verleih von Nordic Walking-Stöcken:
App.-Hof Aichmühle,
Untere Inntalstr. 91/Würding, (08531)24020 21-i
Massagepraxis Märzendorfer,
Kurallee 10, Tel. (08531) 914440 18-f

Pilgerweg „Via Nova"
www.pilgerweg-vianova.de

Radfahren – Radwege – Radwanderprogramm
ca. 400 km Fahrrad- und Wanderwege/zahlreiche Leihräder.
April bis Oktober:
Geführte Radwanderungen
(mit gültiger Kur- und Gästekarte kostenlos).
Geführte E-Biketouren
Teilnahmegebühr: 6,00 € (mit gültiger Kur- & Gästekarte 3,00 € Ermäßigung!)

Schwimmen
Freizeit- & Erlebnisbad Bad Füssing
(geöffnet von Mitte Mai bis Anfang September – je nach Witterung), Gartenstr. 25, (08531) 3101725, tgl. geöffnet von 9-20 Uhr, Wassertemperatur: mind. 24°C, 50 m Sportschwimmbecken, Sprungbekken, Kinderplanschbecken, großes Spaßbecken mit 83 m-Rutschbahn, Strömungskanal und Bodensprudel, Kinderspielplatz, Volleyballplatz, große parkartige Liegewiese mit ausreichend Schattenplätzen sowie Kiosk mit Sonnenterrasse. 18-e

Sportschiessen
Hubertusschützen Aigen a. Inn,
Sportschießen mit Luftgewehr und Luftpistole auf 11 elektronischen Schießständen. Auch Biathlonschießen möglich.
www.hubertusschuetzen-aigen.de
Schützenhaus: Tel. 08537 472
Schützenmeister Wolfgang Hofer: Tel. 08537 346, Schießabend jeden Freitag von 18 bis 20 Uhr und von Oktober bis April auch Mittwoch von 18 bis 21 Uhr

Sportschützen Pocking e.V., Info: Peter Winter (08531) 310149, e-mail: tanzen.winter@online.de, Schützenheim (08531)1023, Schießanlage: 22 vollautomatische Schießstände; zugelassene Waffen: Luftgewehr (LG), Luftpistole (LP), LG-Dreistellungskampf und Biathlonschießen mit LG+LP möglich. Fr 19-22 Uhr, Jugendtraining:Fr 19 - 20 Uhr im Schützenheim, Jahnstr. 11, Pocking

Tennis
Am Tennispark 1, (08531)21546, Fax (08531)29607, www.tc-bad-fuessing.de 18-e

Tischtennis
Kurgymnastikhalle:
Di 18:00 - 21:00, Fr 18:00 - 21:00
eine Veranstaltung des SC Egglfing/Inn, Sparte TT mit Haftungsausschluss. Tischtennisspieler, die aktiv diesen Sport noch betreiben möchten, bitten wir, sich unter TT-Abteilung, SC Egglfing, Tel. 08531 4119552 zu melden. 17-h

Wandern – Wanderwege – Wanderprogramm
Ausgedehnte Nadelwälder im Anschluss an die Kuranlagen mit vielen Ruhebänken bieten Erholung und Entspannung. Spaziergänge und Wanderungen erstrecken sich bis zu den nahegelegenen Innauen (Vogelschutzgebiet „Unterer Inn" – Europareservat) und die Landschaftsschutzgebiete Aigener Forst und Thalauer Wald.

www.badfuessing.de
... hier finden Sie sämtliche Informationen Angefangen bei Apotheken in und um Bad Füssing, einer Auflistung aller Ärzte, Unterkünfte, Thermen- und Freizeitinfos, Kosmetik-, Gesundheits- und Wellnessangebote und vieles mehr...

FIDELIO BOUTIQUE
Beethovenstr. 4, **18-g**
(08531) 9101010

goodie Markt
Lindenstr. 3, **17-f, www.foxmarkt.de**

Hosen Kotter
Obere Inntalstr. 78/Egglfing, **13-k**
(08537) 919655

Kinderecke
Kurallee 16, **18-f**, (08531) 24410

Der Kleiderladen
Safferstettener Str. 32, **17-f**
0173 9057691

Die Mode Galerie
Thermalbadstr. 15, **18-e**
(08531) 29260

Lifestyle,
Thermalbadstr. 8, **18-e**
(08531) 9139039

Mio Boutique
Kurallee 12, **18-f**
(08531) 7048838

Modeecke
Thermalbadstr. 16, **17-f**
(08531) 2818

Manuela Groß in Mode
Lindenstr. 2, **17-f**
(08531) 980532

FeRe Moden
Kurallee 16, **18-f**, (08531) 24970

Mode Feminin
Lindenstr. 2, **17-f**, (08531) 21430

Mode Feminin
Goethestr. 6, **18-f**, (08531) 1355644

Münch Lederbekleidung
Lindenstr. 3, **17-f**, (08531) 21998

Naturana
Thermalbadstr. 12, **18-f**
(08531) 981918, **www.naturana.de**

Nina von C. Store
Kurallee 22, **19g**
(08531) 3173128

Poolwear & mehr
Kurallee 6, **18f**, (0171) 2314982

Ragaller Fashion
& Accessoires
Kurallee 12, **18-e**

Sara Boni Mode
Goethestr. 8, **18-f**
(08531) 3108573

Seiler Wäsche- & Bade-
moden für Damen & Herren
Lindenstr. 2, **17-f**, (08531) 21885

Speidel GmbH Outlet Store
(Damen-Tagwäsche und Dessous,
Herren-Tag- und Nachtwäsche,
Mode für Damen),
Lindenstraße 5, **17-f**
(08531) 9130697

Streetlife Fashion
Kurallee 6, **18-f**, (08531) 247825

Streetlife Lagerverkauf
Pockinger Str. 6, **18-e**
(08531) 9105665

Tracht & Mode bei Maria
Thermalbadstraße 12, **17-f**
(08531) 7049964

Trachten & Mode
Kurallee 6, **18-f**,(08531) 980380

Wellensteyn Store,
Kurallee 22, **18-f**, (08531) 2474818

WWT-Handel
Thermalbadstr. 14, **17-f**
(08531) 9138393

OPTIKER

Lorenz Optik
Goethestr. 3, **18-f**, (08531) 29656

Augenoptik Messerklinger
Goethestr. 8, **18-f**, (08531) 21453

Zentrum für alternative
Augenheilkunde Hilger
Lindenstr. 5, **17-f**, (08531) 135095

PFERDESPORT

Reit- und Fahrsportzubehör
Wendelmuth 4, **1-d**,(08537) 656

SCHMUCK

Bersteinmuseum Shop
Hl.-Geist-Str. 2 (hinter Rathaus), **17-f**
(08531) 981034

GoldWERT
Thermalbadstr. 8, **18-e**
Tel. 0171 4010705

Joska-Kristall Bodenmais
Kurallee 16, **18-f**,(08531) 27270

Schmuckgalerie Mayer
Kurallee 18, **18-f**, (08531) 22907

SCHREIBWAREN

Kaufhaus Geml
Kurallee 16, **18-f**, (08531) 2865

SCHUHE

Angelina Damenmode
Goethestr. 5, **C5**
(0853)1 9141947

City Schuh
Kurallee 10, **18-f**, (08531) 3108110

Sara Boni Mode
Goethestr. 8, **18-f**
(08531) 3108573

Schuh-Etage
Kurallee 16, im Kaufhaus Geml, **18-f**
(08531) 981102

Schuhhaus Hager
Lindenstr. 4, **17-f**, (08531) 9142411

Schuhmarkt
Kurallee 16, im Kaufhaus Geml, **18-f**
(08531) 981102

SECONDHAND + VINTAGE

Der Kleiderladen
Safferstettener Str. 32, **17-f**
0173 9057691

Lilli´s Klamottenkiste
Herrenstraße 18 / Aigen, **x-e**
0163 4021606

Secondhand Mode
meinWalden e.K. Vintage-
Sonnenstr. 11, **17-e**
(08531) 9104050

SPORTARTIKEL

Sport Pohl
Thermalbadstr. 14, **17-f**
(08531) 9107144

ZEITUNGEN & ZEITSCHRIFTEN-

FOX Markt
Lindenstr. 3, **17-f, www.foxmarkt.de**

Getränke Degenhart e.K.
Pockinger Straße 15, **19-d**
08531 3104323
www.getraenke-degenhart.de

Getränke Rieger
Sonnenstr. 6, **17-e**
(08531) 9102121
(Geschenkartikel, Drogeriewaren)

Kiosk Rieger
Kurallee 16, **18-f**, (0170) 3222004

Tante Emma´s Enkelin
Lindenstr. 2b, **17-f**, (08531) 22385

LEBENSMITTEL EINKAUFEN

Bäckereien

Bäckerei-Konditorei Bachmeier,
Ahornstraße 3,
(08531)24459, 17-f
Bäckerei-Konditorei Bachmeier,
Goethestr. 7,
(08531)247740, 18-f
Bäckerei-Konditorei Fischer, Bioprodukte, Herrenstr. 6/Aigen,
(08537)91046, 2-j
Bäckerei Moser,
Untere Inntal Str. 8/Würding,
(08531)24560, 24-i
Bäckerei-Konditorei Wagner,
- Sonnenstr. 4, (08531)24405, 18-e
- Hofgartenweg 1,
(08531) 9786418 15-f
- Obere Inntal Str. 48/Egglfing,
(08537)1442, 14-k
Klosterbäckerei Konditorei Karlstetter,
Kurallee 22, 18-f
Lang.. die Feinschmeckerei,
Metzgerei.Backstube.Feinkost.
Café-Bistro, Lindenstr. 6,
(08531)21153, 17-f

Bioprodukte

Bäckerei-Konditorei Fischer,
Herrenstr. 6/Aigen,
(08537)91046, 2-j
Max Strangmüller,
Geigen 1,
(08537)392, 5-d

Einkauf auf dem Bauernhof

Inntal-Imkerei Alois Berger,
Alte Schulstr. 16/Aigen,
(08537)237, 2-j
Imkerei Glutzberger,
Harter Steig 12/Irching,
(08537)1248, 5-h
Koh's Hofladen,
Untere Inntal Str. 21/Würding,
(08531)29626, 23-i
Hausbrennerei „Zum Voglbauer",
Dammweg 5/Aigen,
(08537)9199909, 2-k
Stoaninger Hof
Herrenstraße 39/Aigen am Inn
(08537) 9185536, j-2
Wildgehege Eichenhof,
Wies 7,
(08531)980590, 19-j

Fair gehandelte Waren

Laden für FairHandelswaren,
Foyer des Kurmittelhauses in der Europa Therme (Zugang über Kurpark), Mo, Di, Mi, Fr 15-17, 19-g

Feinkost

Lang... die Feinschmeckerei,
Metzgerei.Backstube.Feinkost.
Café-Bistro, Lindenstr. 6,
(08531)21153, 17-f
Hiebel´s Geniesserwelt,
Sonnenstr. 4-6,
(08531) 1354180, 17-e

Getränkeabholmarkt

Getränke Rieger,
Sonnenstr. 6,
(08531) 9102121, (Geschenkartikel, Drogeriewaren), 17-e
Kiosk Rieger,
Kurallee 16,
(0170) 3222004, 18-f
Getränkehandel Morck,
Obere Inntalstr. 3/Egglfing,
Tel. (08537) 1494, 15-k

Lebensmittel

Aldi GmbH & Co. KG,
Hofgartenweg 6, www.aldi.de, 15-f
Edeka-aktiv-Markt,
Ahornstr. 3,
(08531)980303, 17-f
Früchte Braun,
Sonnenstraße 6 ,
Tel. (08531) 1367386, 17-e
Kiosk Camping Max I,
Falkenstr. 12,
(08537)96170, 14-j
Kiosk Camping Fuchs,
Blumenstr. 5 a,
(08537)356, 15-j
Kiosk Rieger,
Kurallee 16,
(0170) 3222004, 18-f
Lebensmittelmarkt Camping Holmernhof,
Am Tennispark 10,
(08531)24740, 18-d
Netto Marken-Discount
Hofgartenweg 1, 15-f

Metzgereien

Metzgerei Haushofer,
Obere Inntalstr. 21/Egglfing,
(08537)241, 15-k
Lang.. die Feinschmeckerei,
Metzgerei.Backstube.Feinkost.
Café-Bistro, Lindenstr. 6,
(08531)21153, 17-f
Metzgerei Moser,
Untere Inntalstr. 12,
(08531)24680, 24-i

Vinothek

Vinothek „Josef's feine Weine", Beethovenstr. 7,
(08531)913993, 18-g
Hiebl´s Geniesserwelt,
Sonnenstraße 4-6,
(08531) 1354180, 17-e

** REGELMÄSSIGE VERANSTALTUNGEN

MONTAG

18:45
Skatabend des 1. Skatclubs Bad Füssing e.V. Gäste willkommen! Hofschänke, Thermalbadstr. 6

19:00
Rotary Club Treffen jeden 2. Montag – ungerade Woche, Kurhotel Holzapfel, Thermalbadstraße 5

DIENSTAG

18:00 – 21:00
Tischtennis des SCE (Anmeldung unter Tel. 08531 4119552)
Kurgymnastikhalle, Inntalstr. 1

MITTWOCH

19:00
Meeting der Anonymen Alkoholiker
Evang. Kurseelsorgezentrum, Safferstettener Straße

DONNERSTAG

DigiTreff – „Digital am Ball bleiben" mit Digitallotse Günter Dörfler
In der Regel jeden Donnerstag, 15 Uhr im Wilhlem-Diess-Zimmer im Gr. Kulturhaus. Genaue Termine unter www.gde-badfuessing.de. Anmeldung telefonisch 0171 2297648

Ab 13:30
Treffen des Handarbeitsclubs Bad Füssing - wir lernen voneinander. - Restaurant X´avers im Großen Kulturhaus

20:00
Lions-Club Bad Füssing e.V. jeden ersten Donnerstag im Monat.
DAS MÜHLBACH - thermal retreat & wellness resort, Bachstr. 15

FREITAG

18:00 - 21:00
Tischtennis des SCE
(Anmeldung unter Tel. 08531 4119552)
Kurgymnastikhalle, Inntalstr. 1

INFORMATIONEN DES THERMENGOLFCLUB BAD FÜSSING - KIRCHHAM E.

Die aktuellen Neuigkeiten und Turniere sind auf der Homepage www.thermengolf.de oder auf Facebook veröffentlicht.

Vorankündigung:
6. Rottaler Bäderdreieck Golfwoche vom 20. bis 24. Juli 2026
Gespielt wird auf den Golfplätzen des ThermenGolf Bad Füssing - Kirchham, Porsche Golf Course Bad Griesbach, Golfclub Sagemühle und Bella Vista Golfpark in Bad Birnbach.

INFORMATIONEN DER SPIELBANK BAD FÜSSING

08. Mai,19 Uhr
Kulturbühne: Hits der legendären Festivals. Freuen Sie sich auf die Band **„Rasti Charma"** mit ihrem „The Woodstock-Experience" Festival-Gig

11. Mai
Ausg'schmatzt - Talk im Casino. Gesprächspartner: **Claus Mathias, Gründer und Autor vieler großer Hits der Musikgruppe Relax und Spielbankdirektor Ralf Samland**

15. Mai, 19 Uhr
Kulturbühne: Bayerische Wirtshausmusik Die Großstadt Boaz'n mit Ihrem Programm **„Barhocker"**

18. Mai, 19 Uhr
Vortrag Dr.habil. Gülin Tunali. Wieso macht uns das heutige Essen krank? In den Industrieländern, nehmen seit 30 Jahren die bekannten Zivilisationskrankheiten wie Krebs, Parkinson und Alzheimer, Allergien, Immunschwächekrankheiten stark zu. Die Ursache dafür finden wir neben der Umweltvergiftung in unserer Ernährung und unser Lebensstill, Stress, Änderungen der Nahrungszüchtung. Sie werden über Fakten, Folgen und über die Lösungen ausführlich informiert.

29. Mai, 19 Uhr
Kulturbühne: Kabarett / Comedy. Martin Müller-Reisinger mit seinem Programm **„Die Verwirrungen des Nepermuk Semmelmeier"**

GESUNDHEITSFÖRDERUNGS- & PRÄVENTIONSPROGRAMM

KOSTENBETEILIGUNG IHRER GESETZLICHEN KRANKENKASSE / BEIHILFESTELLE FÜR TEILNEHMER AM GESUNDHEITSFÖRDERUNGS- & PRÄVENTIONSPROGRAMM

FOTOS: KUR- & GÄSTESERVICE BAD FÜSSING / LEONIE LORENZ

GESUNDHEITSBEWUSSTE (URLAUBER, EINHEIMISCHE, …), DIE FÜR IHRE GESUNDHEIT VORBEUGEND ETWAS TUN WOLLEN:

Die Krankenkassen fördern Ihre Eigeninitiative zur Gesunderhaltung und beteiligen sich unter bestimmten Voraussetzungen an den Kursgebühren im Rahmen der Primärprävention nach § 20 SGB V. Informieren Sie sich bei Ihrer zuständigen Krankenkasse oder Beihilfestelle über die Höhe des Zuschusses und lassen Sie sich vorab die Kostenbeteiligung und eventuelle Bonuspunkte bestätigen. Für Rückfragen stehen auch wir gerne zur Verfügung.

TEILNEHMER, DIE IN BAD FÜSSING EINE VON DER KRANKENKASSE GENEHMIGTE AMBULANTE VORSORGELEISTUNG (EINE BADEKUR) DURCHFÜHREN:

Bei Vorlage einer ärztlichen Verordnung übernimmt bei ambulanten Kurgästen die zuständige Krankenkasse die Gebühren für gesundheitsbildende Maßnahmen – es gibt keine Rezeptgebühr und auch keine prozentuale Zuzahlung. Der Kur- & GästeService rechnet die Gebühren direkt mit Ihrer Krankenkasse ab. Während Ihrer ambulanten Vorsorgeleistung kann Ihnen Ihr Kurarzt bis zu drei verschiedene Kurse ärztlich verordnen, die jedoch von je einem anderen Handlungsfeld (Bewegungstraining, Entspannungstechniken oder Ernährungsberatung) sein müssen. Bitte bringen Sie für Ihre reibungslose Anmeldung folgende Unterlagen mit:

- den Nachweis über Ihre Krankenkassenmitgliedschaft (Ihre Versicherungskarte)
- die Verordnung von Ihrem Kurarzt und
- Ihre Kurbewilligung bzw. Kurmittelscheck

INTERESSENTEN, DIE IN BAD FÜSSING EINE STATIONÄRE BADEKUR DURCHFÜHREN:

Informieren Sie sich bei Ihrer zuständigen Krankenkasse / Beihilfestelle über die Möglichkeiten der Kostenbeteiligung.

TIPP FÜR ARBEITGEBER & GESUNDE UNTERNEHMEN (BETRIEBLICHE/S GESUNDHEITSFÖRDERUNG BZW. GESUNDHEITSMANAGEMENT FÜR IHRE MITARBEITER!):

Aufwendungen des Arbeitgebers zur Verbesserung des allgemeinen Gesundheitszustands der Mitarbeiter und der betrieblichen Gesundheitsförderung sind bis zu einer Höhe von 600 Euro pro Beschäftigten und Jahr unter bestimmten Voraussetzungen steuer- und sozialversicherungsfrei. Dies regelt § 3 Nr. 34 Einkommensteuergesetz (EStG). Gerne planen wir in einem persönlichen Gespräch individuell die für Ihr Unternehmen / Ihren Betrieb benötigten Präventions- / Gesundheitsprogramme bzw. Gestalten die nach Ihren Bedürfnissen gewünschten Gesundheitspakete / -tage.

KUR- & GÄSTESERVICE BAD FÜSSING
GESUNDHEIT SERVICECENTER
T. 08531 975-511 | F. 08531 975-519
RATHAUSSTR. 8, 94072 BAD FÜSSING
GESUNDHEIT@BADFUESSING.DE | WWW.BADFUESSING.DE

ÖFFNUNGZEITEN:
Mo, Mi, Do 12:00 - 16:00 Uhr
Di, Fr 09:00 - 13:00 Uhr
(außer an Feiertagen)

SELBSTHILFEGRUPPEN BAD FÜSSING

Fibromyalgie Verein Bayern e. V. (Faser-Muskel-Schmerz) Kontakt: Gabriele Maierhofer, Tel.: 08531 3172078, Telefonische Auskunft jederzeit. Bitte auf Anrufbeantworter sprechen; Rückruf erfolgt! Treffen jeden 1. Mittwoch im Monat von 17:00 - 18:00 in der Therme Eins (Zugang über Arztpraxis).

Anonyme Alkoholiker Evang. Kurseelsorgezentrum,
Safferstettener Str. 1, 94072 Bad Füssing, jeden Mi 19:00 - 21:00 Uhr

KURS		MAX. EIN-HEITEN IN MIN.	PRIVAT-PREISE IN € JE UE	MONTAG	DIENSTAG	MITTWOCH	DONNERSTAG	FREITAG	SAMSTAG
BewegungsTraining									
NORDIC-WALKING	B ZP	9 X 60	14,50	-	-	14:00 - 15:00	15:15 - 16:15	-	10:15 - 11:15
PILATES	B ZP	9 X 60	14,50	16:00 - 17:00	-	-	14:00 - 15:00	-	09:00 - 10:00
BEWEGLICHKEITSTRAINING IM WALD	ZP	5 X 90	19,50	nach Vereinbarung					
EntspannungsTechniken									
HATHA-YOGA	B ZP	6 X 45	21,75	17:30 - 18:15	-	17:30-18:15	-	16:30-17:15	-
QI GONG	B	1 X 30 4 X 60	14,50 (E) 29,00	-	14:30-15:00 (E) 15:00-16:00 (1) 16:15-17:15 (3)	13:00-14:00 (4)	16:15 - 17:15 (2)	-	-
ErnährungsBeratung (EB)									
PRAKTISCHE EB	B	3 X 120	58,00	-	13:30-15:30	-	-	-	-
VERHALTENS-THERAPEUTISCHE EB	B ZP	2 X 120	42,00	-	-	-	14:00-16:00	-	-

(E) = Einführung in den Kurs || UE = Unterrichtseinheit || (1)-(4) = Reihenfolge der Kurseinheiten

ZP = Zertifiziert durch die „Zentrale Prüfstelle für Prävention" nach § 20 SGB V

B = Kurs kann im Rahmen einer ambulanten Badekur durchgeführt werden

BEGRENZTE TEILNEHMERZAHL: ANMELDUNG ERFORDERLICH! ÄNDERUNGEN VORBEHALTEN!

A - Z

Abholservice und Haus zu Haus Transfer
Infos dazu finden Sie im Flyer „Urlaubswelten-Anreise 2025“ (erhältlich beim Kur- & Gäste-Service) sowie im Internet unter www.badfuessing.com/Anreise

Apotheken
Kurpark Apotheke,
Kurallee 18/Bad Füssing,
(08531)2022, PQ 18-f
St.-Ulrich-Apotheke,
Simbacher Str. 6/Pocking,
(08531)7602
Löwen-Apotheke,
Thermalbadstr. 9/Bad Füssing,
(08531)29279, PQ 18-e
Apotheke St. Georg,
Passauer Str. 23/Pocking,
(08531)249020
Alte Apotheke,
Simbacher Str. 12/Pocking,
(08531)4982
Marien-Apotheke Pocking,
Kirchplatz 9/Pocking,
(08531) 4801
Rottal-Apotheke,
Marktplatz 23/Rotthalmünster,
(08533) 7221
Marien-Apotheke,
Hauptstr. 30/Ruhstorf,
(08531) 31210
Thermen-Apotheke,
Sonnenstr. 4/Bad Füssing,
(08531)21203, PQ 18-e

Ärzte
siehe Broschüre „Gesundheitswelten“ (erhältlich beim Kur- & GästeService)

Ausflugsfahrten/ Reisebüros
Eichberger Reisen
Dürnöderweg 1, (08531) 9449-0,
office-fuessing@eichberger-reisen.de
Geöffnet: Mo-Fr 09:00-13:00, 15-f
Buchungsstelle Eichberger:
Tante Emmas Enkelin
Lindenstraße 2b
(08531) 22385, 17-f

Autohändler siehe Kfz

Bahn/DB - Reiseauskünfe, Fahrkarten & Gepäckservice
Südostbayernbahn-Verkaufsstelle Bad Füssing
im Bgm. Frankenberger Haus
Mo - Fr: 09:00 - 14:30 Uhr
Kurallee 15

Bahnstation:
Pocking – Bad Füssing.
Reiseauskünfte (Tel. 030 2970)
und DB-Gepäckservice
(Tel. 040 593551236)
oder unter www.bahn.de

Banken/Geldautomaten
Sparkasse Passau:
Bad Füssing,
Rathausstr. 4, (0851) 3980 , 18-f
VR-Bank Vilshofen-Pocking eG
Bad Füssing,
Thermalbadstr. 20, (08531)913580
17-f
Egglfing,
Obere Inntalstraße 44,
(08537) 918900 , 14-k
Raiba Unteres Inntal,
Untere Inntalstr. 32/Würding,
(08531)24689 , 23-i
VR Bank Bad Füssing,
Sonnenstr. 4, (08531) 913672 , 18-e

Bücherei
Bücherei Bad Füssing
(ökumenische Pfarr- u. Kurbücherei), mit Laden für FairHandelswaren, Foyer des Kurmittelhauses in der Europa Therme (Zugang über Kurpark), Tel. (08531) 9447720
Mo - Fr 15 - 17, 19-g
Kath. Pfarrbücherei Egglfing,
Obere Inntalstr. 36 (beim Pfarrhof),
Do 16 - 18 (außer an Feiertagen),
14-k
Kath. Volksbücherei Aigen am Inn,
Leonhardiweg 1
Mo 17-18 + Do 19-20, So 9.30-11
www.bibkat.de/aigen, 3-j

Ballonfahrten (ganzjährig bei schönem Wetter)
Heißluftballon „Ballooning Bavaria“,
(08506)317

Behindertengerechte Einrichtungen
Siehe auch Flyer „Barrierefrei durch Bad Füssing“ (erhältlich beim Kur- & GästeService)
Behinderten(fahr)dienst / Mobile Hilfe nur gegen Voranmeldung
Bayer. Rotes Kreuz,
Kreisverband Passau,
Rotkreuzplatz 1/Passau,
kvpassau.brk.de
Fahrdienst für Rollstuhlfahrer oder Liegendpatienten,
(0851)95989-83
Krankentransport/Rettungsdienst, 19222
Ambulante Krankenpflege,
Pflegenotruf Tag & Nacht,
(08531)510222
Malteser-Hilfsdienst Zug Pocking,
Brunnenweg 32, (08531)41621
(Behindertenfahrdienst)
Sozialstation-Mobile Hilfe,
Passauer Str. 6/Pocking,
(08531)510300
Weitere Informationen erhalten Sie beim Kur- & GästeService Bad Füssing, Rathausstraße 8,
(08531)975-580
Behindertengerechte Quartiere
siehe Broschüre „Urlaubswelten-Gastgeber 2025“ (erhältlich beim Kur- & GästeService)
BehindertenWC - öffentlich
Bad Füssing
Infozentrum am Parkplatz Nord, 19-f
WC am Kurplatz, 18-f
(neben Bgm.-Frankenberger-Haus)
Thermalbadstraße / Ecke Sonnenstraße, 18-e
Safferstettener Straße – Dorfplatz, 16-g
Kur- & GästeService (während der Öffnungszeiten),
Rathausstraße 8, 17-f
Kurpark, 19-g
Bad Füssing – Würding
Untere Inntalstraße /
Ecke Sattlerweg, 24-i
Bad Füssing – Aigen am Inn
Penningerweg, 4-i

Elektromobil-, Rollatoren- und Rollstuhlverleih und Rollstuhlreparatur
Fahrradverleih Uttenthaler,
Inntalstr. 50, 19-i
(08531)92190, Fax (08531)9219111,
info@uttenthaler-bad-fuessing.de,
www.uttenthaler-bad-fuessing.de

Campingplätze
siehe Broschüre „Urlaubswelten-Gastgeber 2025“ (erhältlich beim Kur- & GästeService)

Einkaufen
siehe wasistlos-badfüssing-magazin Rubrik Einkaufen

Fahrradverleih
Sebastian Hellmannsberger,
Sonnenstr. 25,
(08531)21391 , 17-e
Fahrradverleih Uttenthaler,
Inntalstr. 50,
(08531)92190 , 19-i
Fahrrad- und Doppelfahrrad-Vermietung
Fahrradverleih Brigitte,
Birkenallee 3, Eingang Hl.-Geist-Str.
(08531) 22915,
(0160) 8272266 , 17-f

Fahrradreparatur
Fahrradverleih Uttenthaler,
Inntalstr. 50,
(08531)92190 , 19-i

Friseursalons
Coiffeur Therme Eins,
Kurallee 1,
(08531) 980145, 18-e
Coiffeur am Kurplatz,
Kurallee 14
(08531) 22371, 18-f
Haarstylist Mike Böhle,
Lärchenweg 1,
(0174) 9671749, 16-e
Salon Headstyle
Falkenstr. 12
Tel. 08537 9198474, 15-j
Hair INN Style,
Lindenstr. 2,
(08531)2029 17-f
Herrenfriseur „Charly“,
Lindenstraße 5,
(08531) 135047, 17-f
Friseursalon – Haarstudio,
Goethestr. 5,
(08531)21375 18-f
Monis Trendsalon,
Obere Inntalstr. 48,
(08537) 1407 14-k
Friseurteam Robert Voll,
Sonnenstr. 11,
(08531)22935 18-e

Fundbüro
Rathaus Zimmer Nr. 3,
Rathausstr. 6,
(08531)975-444,
Mo-Fr 8-12 , 18-f

Galerie
Galerie für handwerkliche Kunst
Prof.-Böhm-Str. 8
Tel. 08531 8785751
www.landshuter-hochzeit.shop

Hunde
Hunde sollen im gesamten Gemeindegebiet an der Leine geführt werden!

Immobilien
Bad Füssinger Immobilien GmbH,
Kurallee 18,
(08531)21125 und 21365 , 18-f
Cernota Immobilien GmbH,
Thermalbadstr. 8,
(08531)21358 , 18-e
F. Lidl Immobilien,
Kurallee 22,
(08531) 3105536, 19-g
Huber Richard,
Bussardstr. 11/Egglfing,
(08537)1254, 14-j
Immobilien Hallabrin GmbH,
Goethestr. 3,
(08531)22051 , 18-f
VR-Bank Vilshofen-Pocking eG
Anlagenvermittlung,
Thermalbadstr. 20,
(08531)913580 , 17-f
Von Poll Immobilien
Bad Füssing,
Rathausstraße 1,
(08531) 2494120,
www.von-poll.com,
bad.fuessing@von-poll.com, 18-f

Internet
Internet-Terminal im Kur- & GästeService,
Rathausstraße 8, 18-f
Europa Therme,
Kurallee 23, 19-g
(08531) 94470
(mit Bade/Behandlungskarte) ,
Johannesbad
(Foyer der Fachklinik),
Johannesstr. 2,
(08531)230 , 19-h

Kältekammer -110 Grad Celsius
Prävention & Therapie Rehafachzentrum
Bad Füssing - Passau,
Waldstr. 12, (08531) 959-0,
www.rehafachzentrum.de, 19-e

KFZ
Andorfer Helmut,
Göggingerstr. 37/Würding,
(08538)836 C/26-i
Auto Augenstein,
Obere Inntalstr. 1/Egglfing,
(08537)851 A,B,C,D,E/15-k
24h Notruf- Hotline (täglich)
(0170)4341290
Auto Berger GbR,
Dürnöderweg 7,
(08531)981144 C/15-e
Kreil Josef,
Bauerngasse 14/Aigen,
(08537)267, C,G/2-j
Taxi/Mietwagen Hedtke,
Kurallee 16, (08531) 24311, 18f
ESSO-Tankstelle,
Pockinger Str. 19,
(08531)981304, B,D/19-d
A= Autovermietung • B= Autowaschanlage • C= KFZ Werkstätte • D= Tankstelle • E= Autogas • F= Taxi • G= E-Ladestation

Kindergärten
Kindergarten Aigen,
Klosterstr. 2/Aigen,
(08537)350 , 3-j
Kindergarten Egglfing,
Pichlstr. 8a/Egglfing,
(08537)1356 , 14-k
Kindergarten Bad Füssing,
Rathausstr. 14, (08531)24634
(Unterbringung 8-16 Uhr. Kosten: 5 € für 4 Stunden, 10 € pro Tag),
18-f
Kindergarten Würding,
Thaler Str. 13/Würding,
(08531)981111 23-i

Kinderspielplätze

Bad Füssing
Am Reiserfeld, 16-f
Am Sonnenring, 16-e
Im Freibad (nur für Besucher), 17-e
Im Freizeitpark, 18-g
Kurgymnastikhalle, 17-h
Kurhausstraße (Skaterbahn), 19-f
Würding
Tränkeweg, 23-i
Wiesenweg, 24-h
Gögginger Straße, 24-i
Egglfing
Bussardstraße, 14-j
Lupinenweg, 13-k
Treidlerweg, 14-l
Aigen am Inn
Hubert-Haider-Straße, 3-j
Keltenweg, 4-i

Kino

www.kino-bad-fuessing.de
Mitzam's Kino und Kaffeebar Filmgalerie
Sonnenstraße 4,
(08531) 29284 , 18-e
Mitzam's Kino im Großen Kulturhaus
Kurhausstraße 2, (08531) 21441
19-f

Kirchen

Kath. Pfarrkirche Hl. Geist - Kath. Kurseelsorge,
Rathausstraße 10,
(08531) 3107330 , 18-g
Evang. Christuskirche - Evang. Kurseelsorge,
Rathausstraße 2, (08531) 29636,
17-f

Kneipp-Tretbecken

Inntalstraße 1, neben Kurgymnastikhalle

Kosmetik/Fußpflege

Beauty & Wellness Dagmar Jehle-Svihalek,
Schillerstraße 8,
Hotel Unter den Linden,
Tel. 08531 22680, 18-f
Beautyfarm-Wellness u. Spa, med. Fußpflege Eva Sigmond,
Paracelsusstr. 8,
(08531)437013 , 19-g
Beauty- & Wellnessstudio „Vitalis",
Paracelsusstr. 1/Klinik Niederbayern,
(08531)970899 , 19-g
Beauty & Kosmetik
Richard-Wagner-Str. 1,
Johannesbad Hotel Königshof,
(08531) 225-364, 18-g
Dinkelmeyer-Brandl Irmgard,
Am Schlehenweg 11,
(08531)22285 , 16-e
Dolce Vital Beauty & Wellness,
Bachstr. 15, (08531)278-0 , 16-g
Therapiezentrum Christina Eisenmann
med. Fußpflege
Kurallee 14, (08531) 24507, 18-f
Europa Therme,
Kurallee 23, (08531)9447-0 , 19-g
Freudenstein Barbara,
Beethovenstr. 7,
(08531)317698 , 18-g
Privatpraxis Andrea Perzl,
Inntalstr. 42, im Landhaus Riedl
Tel. 0151 59111329,
privatpraxis.andrea-perzl.de, 19-i

Schönheitsfarm Vitalhotel Falkenhof,
Paracelsusstr. 4, (08531)974450,
19-g
Kosmetikstudio Harmonie,
Richstein´s Posthotel, Inntalstr. 36,
(08531)29090 , 19-i
Kosmetikstudio/med. Fußpflege Alexandra Marten,
Andreasstr. 7,
(0178) 1337830, 16-g
Mobile Fußpflege Paula Gscheider
Kornblumenweg 5, (0151)
68704178
Mobile med. Fußpflege & Kosmetik R.E. Naderer,
Klosterstr. 44,
(0171) 2183858 +
(08537) 912050, 3-j
Silvia´s Nail-Design
Marstallerstr. 6,
(08538) 912493 +
(0160) 2830600
Sibylle's Nagel- & Fußpflegestudio,
Inntalstr. 32, (08531) 976918 ,18-i
Mariano Giovanni (Podologe),
Safferstettener Str. 33,
(08531)22330 , 16-g
Holzapfel's „Balance Beautyfarm" + „Zen Spa",
Thermalbadstr. 5,
(08531)957-240 , 18-e
Praxis für Podologie Maria Gramüller,
Andreas-Hofer-Str. 1 im Achmannhof,
Tel. 0151 12949248, 19-e
Kosmetik - und Fußpflege im Hotel Victoria,
Beethovenstraße 1,
Tel. (08531) 9790, 18-g
Kosmetikstudio Gessner,
Mozartstr. 1/Thermenhotel Apollo,
(08531)249923 , 18-g
Kosmetikstudio Gessner,
Hotel Schweizer Hof,
Thermalbadstr. 11,
(08531)914861 , 18-f
Juliane Klement
Fach-Fußpflege
Wiesenweg 25
Tel. 08531 9141999
Mobil 0173 8233731, 24-h
Kosmetikstudio Krämer med. Fußpflege,
Kurallee 10,
(08531)291222 , 18-f
Royal Beauty im Boutique & Feelness Hotel Mürz,
Birkenallee 9,
(08531)958-0 , 17-g
Kosmetikstudio Zwicklbauer Cornelia,
Campingplatz Holmernhof,
Am Tennispark 10,
(08531)2474320 , 18-d
Kosmetik Wittelsbach,
Beethovenstr. 8,
(08531)952-0 , 18-g
Wellness- und Massagestüberl,
Holunderweg 2, 17-d
Tatjana Stroh
Aigener Str. 25, 7-i
(0170) 5200252
Quelle der Schönheit & Balance
im Ortner's Resort*****
Pockinger Str. 1-7
Tel.: 08531/279-244, 18-e

Kur

„Weg zur Kur" - siehe Broschüre „Gesundheitswelten" (erhältlich beim Kur- & GästeService)

Kulturhaus/Konzertsäle

Großes Kulturhaus,
Kurhausstr. 2,
Kapazität für ca. 850 Pers., Großer Konzertsaal, Leseraum und Konferenzräume , 19-f
Kleines Kulturhaus,
Kurallee 19,
Kapazität für ca. 400 Pers., mit Kleinem Konzertsaal und Aufenthaltsmöglichkeiten im Foyer , 19-f

Kurkonzerte

Im Großen bzw. Kleinen Konzertsaal, bei schönem Wetter im Freien. Leitung:
Kapellmeisterin Anna Fuhrländer,
Spielplan Kurorchester:
Montag/Dienstag spielfrei !
Mi 15:00 + 19:30
Do 10:00 + 15:00
Fr 10:00
Sa 10:00 + 15:00
So 10:30 + 15:00 + 19:30
> Siehe Veranstaltungskalender

Vorteile der Bad Füssing-KARTE:

■Therme Eins: 30 Min. zusätzliche Badezeit bei Kauf einer 5-Stunden-Thermenkarte
■Europa Therme: 30 Min. zusätzliche Badezeit bei Kauf einer 5-Stunden-Thermenkarte
Kostenfreie Angebote
■Inanspruchnahme des Orts- und Bäderverkehrs und gemäß Fahrplan Benutzung des „Bad Füssing Rufbusses" (Telefon: 08531 94490)
■Freies & ermäßigtes Parken auf gebührenpflichtigen Parkplätzen (bitte Beschilderung beachten)
■Eintritt zu den Kurkonzerten unseres Kurorchesters
■Nutzung des Kurparks mit einer Vielzahl an Ruhebänken
■Benutzung der Freilandschachanlagen und Bocciabahnen
■Nutzung des Bürger- und Freizeitparks mit Spielplatz
■„Kleine Aufmerksamkeit" beim Besuch der Spielbank Bad Füssing
■Lese-Lounge mit Auswahl an Tageszeitungen
■Nutzung der Rad- & Wanderwege
■Prospekt- und Informationsmaterial des Kur- & GästeService rund um den Aufenthalt in Bad Füssing
■Bereitstellung weiterer Informationsmedien von Kooperationspartnern wie Gästemagazine „Bad Füssing aktuell" und Was ist los"

Vergünstigungen
■bei der Teilnahme an folgenden Veranstaltungen des Kur- & GästeService, des Gesundheit ServiceCenter und des VeranstaltungsServiceCenter der Gemeinde Bad Füssing:
■geführte Rad-, E-Bike- und Wandertouren
■Teilnahme an der Frühgymnastik
■Teilnahme am Wald Gesundheits- & ErlebnisProgramm
■Teilnahme am Veranstaltungsprogramm, insbesondere Tanzveranstaltungen, Lesungen und Vorträge
■beim Kauf der PassauRegioCard und Passau RegioCard light
Genauere Infos zur PassauRegioCard erhalten Sie im Kur- & GästeService Bad Füssing und unter www.passauregiocard.de

Kur- & GästeService Bad Füssing

Info und Zimmervermittlung, Rathausstr. 8,
(08531)975580,
Fax (08531)21367,
tourismus@badfuessing.de,
www.badfuessing.de,
Öffnungszeiten:
April -Okt.: Mo-Fr: 9-17,
Sa + Feiertage 9-13,
Nov. -Feb.: Mo-Fr 9-17 + Sa 9-13, 18-f

VeranstaltungsService / Kartenvorverkauf im Bürgermeister-Frankenberger-Haus
Kurallee 15,
(08531)975522,
Fax (08531) 975529,
ticket@badfuessing.de
Öffnungszeiten: ganzjährig Mo-Fr 9-12 + 13-16.30, 18-f
Gesundheit ServiceCenter,
Rathausstraße 8,
(08531) 975511,
Fax (08531) 975519,
gesundheit@badfuessing.de,
Öffnungszeiten:
Mo, Mi, Do 12 - 16
Di, Fr 09 - 13
(außer an Feiertagen)

Lesesaal

im Gr. Kulturhaus, Kurhausstr. 2a , 19-f

Live Cams

Therme Eins, Europa Therme u. Johannesbad, www.badfuessing.de

Lotto-Toto-Annahmestellen

Tante Emma´s Enkelin,
Lindenstr. 2b,
(08531)22385 , 17-f
ESSO-Tankstelle,
Pockinger Str. 19,
(08531)981304 ,19-d
Wagner GmbH,
Obere Inntalstr. 48/Egglfing,
(08537)1442 , 14-k

Meersalzgrotte

im Kurhotel Lichtquelle:
Rathausstr. 1,
Information + Anmeldung:
(08531) 914448, 18-f
im Thermalhotel Tannenhof:
Kurallee 25,
Information + Anmeldung:
(08531) 2760, 19-g

Merchandising

Bad Füssing-Shop
Kur- & GästeService,
Rathausstr. 8, 94072 Bad Füssing

Museen

Bernstein Museum,
am Freizeitpark hinter dem Rathaus,
Heilig-Geist-Str. 2, (08531)981034.
Öffnungszeiten:
Mi - Fr: 10 - 12 + 14 - 17
Sa 13 - 17
Leonhardi-Museum,
Penninger Weg 7/Aigen, (08537)91089,
Öffnungszeiten: Di 14-17 und jeden ersten Di im Monat 14-20, 4-i
Motorradmuseum,
Obere Inntalstr. 78/Egglfing, 13-k
Mo – Fr 10 – 17 h

Nachtfahrverbot

im Kurbezirk I vom 1.4.-31.10. KFZ aller Art 24-6 Uhr LKW & Motorräder 20-6 Uhr Zulieferverkehr durch LKW und Motorräder von 13-15 Uhr

Naturerlebnisse
(im Ortsplan gekennzeichnet)
Fischereilehrpfad am Inndamm zwischen Egglfing und Gögging
Landschaftsschutzgebiete, Thalauer Wald, Aigener Forst und Innauen zwischen Würding, Egglfing und Aigen
Vogelschutzgebiet Europareservat „Unterer Inn" mit Lehrpfad am Inn
Wildgehege (Damwild, Mufflons) am Freizeitpark und in Wies am Eichenhof

Notdienst
Ärztlicher Notdienst für Bad Füssing
Rettungsdienst/Feuerwehr 112
Polizei 110
Kassenärztl. Bereitschaftsdienst 116 117
Krankenhaus Rotthalmünster 08533/99-0
Zahnärztlicher Notfalldienst, siehe Tagespresse, Tagsüber sollte der Notfalldienst nur alarmiert werden, wenn der Hausarzt nicht erreichbar ist.
Ärzte/Kurärzte und Fachärzte siehe Broschüre „Gesundheitswelten"

Orts- und Bäderverkehr
Umweltfreundlicher Busverkehr mit Anbindung der Ortsteile Aigen am Inn, Egglfing und Würding sowie der Gemeinde Kirchham. Kostenlose Benutzung mit gültiger Bad Füssing - KARTE.. Der aktuelle Fahrplan ist im Kur- & GästeService erhältlich. Rufbus (verkehrt nur an Werktagen nach Bedarf) Telefonische Anmeldung unter Tel. 08531 9449-0 (Mo-Fr 9 - 18 Uhr). Spätestens zwei Stunden vor der fahrplanmäßigen Abfahrtszeit.

Parks/Parkanlagen
Freizeitpark 124.000m² m. Rosengarten 18-g
Kurgarten Kurpark, 62.000 m² mit Pavillon und Kräutergarten 19-f/g

Pauschalangebote
siehe Broschüre „Urlaubswelten-Gastgeber 2025" erhältlich beim Kur- & GästeService.

Passau RegioCard
Ihr Erlebnisticket zum Schnäppchenpreis! Erhältlich im Kur- & GästeService (Rathausstraße 8). www.passauregiocard.de

Pflege- und Haushaltshilfen für die häusliche Betreuung
Pflege-Institut Weindl GmbH
Kurallee 22, Tel. 08531 910564
www.pflege-institut.de

Pilgerweg „Via Nova"
www.pilgerweg-vianova.de

Polizei
Bad Füssing,
Rathausstr. 8,
(08532)9606-50 bis 52, 18-f
Pocking,
Indlinger Str. 14, (08531)905860

Post
Partneragentur,
Thermalbadstraße 6, 18-ef

Prospekte
erhältlich beim Kur- & Gäste-Service: Ausflugziele rund um Bad Füssing, Gesundheitsförderungsprogramm, Veranstaltungen – Jahresprogramm, Ortsplan, Broschürenwelt

Rathaus/Gemeindeverwaltung
Rathausstr. 6, (08531)975450, Fax ...975449, Öffnungszeiten: Mo-Fr 8-12, Mo, Di, Do 14-16 18-f

Reinigung und Reinigungannahmestelle
modex Textilpflege + Service,
Safferstettener Str. 14,
(08531)21673 17-f
Tante Emma´s Enkelin
Lindenstr. 2b, T. 08531 22385, 17-f

Sauna
Saunahof in der Therme Eins,
Kurallee 1,
(08531)9446-0, Öffnungszeiten unter www.thermeeins.de, 18-e
Saunaparadies Europa Therme,
Kurallee 23,
(08531)9447-0, Öffnungszeiten unter www.europatherme.de, 19-g
Saunawelt Johannesbad,
Johannesstr. 2, (08531) 23-0, 19-h
Öffnungszeiten unter
www.johannesbad-therme.de

Schneiderei/ Änderungsschneiderei/ Annahmestelle
Freudenstein Rita,
Wiesenweg 28/Würding,
(08531)981067 , 24-h

Seniorenwohnsitz
Kurzzeitpflege - Seniorenwohnen Bad Füssing,
Münchner Str. 7,
(08531)972-0 , 16-f

Spiele
(kostenlos) Boccia, Schach- und Damespiel im Freien im Kur-und Freizeitpark 18-g, 19-f, 19-g
Skatabend des 1. Skatclub Bad Füssing e.V., jeden Montag ab 19 Uhr in der Hofschänke,
Thermalbadstr. 6,
(08542)2149 , 17-h

Spielbank
Spielbank Bad Füssing,
Kurhausstr. 1,
(08531)9779-0, 19-f

Tagespflege
Novell Tagespflege (vormals Haus Anna),
Teilstationäre Einrichtung für pflegebedürftige Menschen
Untere Inntalstr. 56/Würding
www.novelltagespflege.de
Tel. 08531 3107730, 21i

Taxi
Taxi/Mietwagen Hedtke,
Kurallee 16, (08531) 24311, 18f
Taxi Kurz,
Magazinstr. 20/Würding,
(08531)981010 , 24-i

Tennis-Center
Am Tennispark 1, 18-e
www.tc-bad-füssing.de

Therapeuten
siehe Broschüre „Gesundheitswelten" (erhältlich beim Kur- & GästeService)

Thermen
Therme Eins & Saunahof,
Kurallee 1,
(08531)9446-0,
Fax (08531)9446-119,
Öffnungszeiten unter
www.thermeeins.de, 18-e
Europa Therme,
Kurallee 23,
(08531)9447-0,
Fax (08531)9447-790,
Öffnungszeiten unter
www.europatherme.de, 19-g
Johannesbad Therme,
Johannesstraße 2,
Tel. 08531/23-0,
Fax 08531/23-2986,
Öffnungszeiten unter
www.johannesbad.com, 19 h

Tiefgaragen (gebührenfrei)
Kurallee 1,
(für Badegäste der Therme Eins),
(08531)9446-0 , 18-e
Kurhausstraße 1,
(für Besucher der Spielbank u.des Gr. Kulturhaus) , 19-f
Kurallee 23,
(für Besucher der Europa Therme),
(08531)9447-0 , 19-f
Rathausstr. 8,
Rathaus/Kur- & GästeService/Kath. Kirche/Evang. Kirche (Parkzeit 3 Std.) , 17/18-f

Tierbetreuung
Auskunft beim Kur- & GästeService: (08531)975580

Werbung
CS-Inmedia Inh. Caroline Spreitzer, Grünet 26, 94127 Neuburg/Inn, +49-8503/923 67-25
www.cs-inmedia.de

KIRCHE & SEELSORGE

KATHOLISCH

Den Pfarrbrief und Angebote der Kurseelsorge finden Sie auch online unter: **www.pfarrverband-bad-fuessing.bistum-passau.de/**

HL. MESSEN IM PFARRVERBAND

Bad Füssing
Sonn- & Feiertags: 9:00 & 10:30
Di - So: 18:30 Uhr

Gottesdienste im Johannesbad
Sonntag, 9:00 Uhr im Vortragsraum

Aigen
Sonn- & Feiertags: 9:00 & 10:30 Uhr im 14-tägigen Wechsel; Mittwoch 9:00 Uhr; Alle 2 Wochen am Donnerstag: 18:30 Uhr

Egglfing
Sonn- & Feiertags: 9:00 Uhr mit Vorabend 18:30 Uhr im 14-tägigen Wechsel; Dienstag: 18:30 Uhr

Kirchham
Sonn- und Feiertags: 9:00 & 10:30 Uhr im 14-tägigen Wechsel; Jeden 1. Mittwoch im Monat: 18:30 Uhr

Würding
Sonn- & Feiertags: 10:30 Uhr;
Dienstag 9.00 Uhr; Alle 2 Wochen am Donnerstag/Samstag: 18:30 Uhr

Die Gottesdienstzeiten können an Feiertagen variieren! Bitte beachten Sie den Pfarrbrief und die Aushänge bei der Kath. Kirche und im Kur- & GästeService!

Angebote der Kurseelsorge wie Kirchenkonzerte, „Musik-für-die Seele"-Abende, Vorträge, Kirchenführungen, Bibelgarten und „Wege in die Natur" entnehmen Sie bitte den jeweiligen Aushängen im Kur- & GästeService und an der Heilig-Geist-Kirche. **Kurseelsorgerin Maria-Anna Müller** nimmt sich gern Zeit für ein persönliches Gespräch nach Terminvereinbarung.

Öffnungszeiten des Pfarrbüros
Montag: 09:00 - 12:00 Uhr
Dienstag: 12:00 - 16:00 Uhr
Mittwoch: geschlossen
Donnerstag: 10:00 - 12:00 Uhr
Freitag: 09:00 - 12:00 Uhr
Tel. 08531 310733-0
pfarramt.bad.fuessing@bistum-passau.de
Pfarrer Bernd Kasper
Rathausstraße 10, T. 08531 310733-0

Maria-Anna Müller
Pastoralreferentin und Kurseelsorgerin,
Rathausstraße 10, T. 08531 310733-5
maria-anna.mueller@bistum-passau.de

EVANGELISCH

Gottesdienste in der Christuskirche
Sonntag: 10 Uhr (14täglich mit Abendmahl)

GOTTESDIENSTE IN DEN KLINIKEN
Beachten Sie bitte die Aushänge in den Kliniken!

Fachklinik Johannesbad (10. Stock)
Sonntag: 09:00 Uhr,

Klinik Niederbayern (Untergeschoss): Jeden 1. und 3. Mittwoch, 19:00 Uhr, Abendmeditation.

Bitte beachten Sie die Aushänge in den Kliniken!

Erreichbarkeit der Evang. Geistlichen:

Pfarrer Joachim von Kölichen
Gemeindepfarrer
Evang.-Luth. Pfarramt
Rathausstraße 2, Bad Füssing
im Gebäude der Christuskirche
T. 08531 29 636
pfarramt.badfuessing@elkb.de
www.bad-fuessing-evangelisch.de

Hinweis:
Veranstaltungen und besonders gestaltete Gottesdienste entnehmen Sie bitte dem Pfarr-, Gäste- bzw. Gemeindebrief, den Schaukästen an den Kirchen oder unter:
www.bad-fuessing-evangelisch.de

Bad Füssing Zentrum

In den nachfolgenden Karten finden Sie die unten aufgeführten Einrichtungen nach Planquadraten.

- 1 Therme I und Saunahof 18-e
- 2 Europa Therme 19-g
- 3 Johannesbad Therme III 19-h
- 4 Kur&GästeService, ⓘ Information

  Polizeiwache, Rathaus 17-f
- 5 Großes Kulturhaus, 19-f
- 6 Kleines Kulturhaus, 19-f
- 7 Bürgermeister-Frankenberger-Haus, Veranstaltungsbüro/ Kartenvorverkauf, DB-AG-Schalter 18-f
- 8 Gesundheit ServiceCenter, 18-f
- 9 Kurpark mit Heilkräutergarten 19-g
- 10 Freizeitpark 18-g
- 11 Kurgymnastikhalle 17-h
- 12 Büchereien 19-g,3-j,14-k
- 13 Spielbank 19-f
- 14 Kino 19-f
- 15 Kino 18-e
- 16 Evang. Christuskirche 17-f
- 17 Kath. Heilig-Geist-Kirche 18-g
- 18 Andreaskirche Safferstetten 16-g
- 19 Wallfahrtskirche St. Leonhard 3-i
- 20 Pfarrkirchen St. Stephanus 2-j
- 21 St. Michaelkirche, Egglfing 14-k
- 22 Mariä Himmelfahrt, Würding 24-i
- 23 St. Michaelkirche, Gögging 29-h
- 24 LeonhardiMuseum 4-i
- 25 Bibelgarten 17-g
- P Tiefgarage, Parkplatz
- Post 17-f
- Camping

- Bärenpark 5-f
- Fischereilehrpfad 17-l
- Vogelschutzgebiet/Europa-reservat „Unterer Inn" mit Vogelkundelehrpfad
- Wildgehege
- Haltestellen Orts- und Bäderverkehr
- Behinderten-WC 4-i,16-g,18-f, 18-e,19-f,24-i
- Tennishalle
- Tennisplatz 18-e

- Freibad 18-e
- Fahrradfahren nicht gestattet
- Hunde im Kur- u. Freizeitpark nicht gestattet
- Tankstelle 15-k 19-d
- Golfplatz
- Friedhof Bad Füssing 17-d

Glaser
Das Traditionsgasthaus mit Niveau!
G
★★★
Ankommen · Wohlfühlen · Genießen

„Waidmannsheil"
- die Jagdsaison beginnt!
Sofern unsere heimischen Jäger treffen, gibt es ab sofort edle Wildspezialitäten!

Spargelzeit!
Endlich ist es wieder soweit. Leckere Gerichte rund um das königliche Gemüse.

Bayerische Spezialitäten
aus Gitti´s Schmankerlküche!

Öffnungszeiten März - Oktober:
Täglich von 11:00 - 14:00 Uhr
und wieder ab 17:00 Uhr
Dienstag, Mittwoch, Samstag
Ruhetag!

Herrenstraße 4 · 94072 Aigen / Inn
Tel. 08537/96160 · www.gasthaus-glaser.de

Café Konditorei Hotel Lorenz
Übernachten Sie in unseren neu renovierten Hotelzimmern. Genießen Sie Kaffee und feine Küche in unserem Café & Restaurant mitten im Zentrum von Bad Füssing - zwischen Therme Eins und Europatherme.
Goethestraße 1 | 94072 Bad Füssing | 08531 / 921 10
www.cafe-hotel-lorenz.de

Warme Küche von
08:00 - 20:00 Uhr | Samstag Ruhetag

Auf Ihren Besuch freut sich Familie Lorenz

Innschifffahrt
Kapitän Schaurecker GmbH
A-4780 Schärding | Leonhard-Kaiser-Weg 1
Tel. 00 43 77 12 - 73 50
E-Mail: kapitaen@innschifffahrt.at

Wir fahren täglich (außer Montag) um 14 Uhr und 16 Uhr, Sonn- und Feiertage zusätzlich um 11 Uhr
(ab einer Gesamtpersonenzahl von 10 Erwachsenen) Anmeldung erbeten.

Mit „Passau-Card" Freifahrt

www.innschifffahrt.at

XI X IX VIII VII VI V IV III II I 0 1 2 3
A B C D E F G H
nach München (B12 / A94)
B12
Tutting
Information/Kur- & GästeService, Gesundheit ServiceCenter B/C 4/5
Rathaus B 4
Polizeiwache C 4
Großes Kurhaus B 6
Kleines Kurhaus B 6
Bürgermeister-Frankenberger-Haus B 5
VeranstaltungsService/Kartenvorverkauf Deutsche Bahn AG-Schal er B 5
Spielbank B 6
Kurgymnastikhalle D 4
Sportplätze E VIII, H 2, D 4, F 12/13
Bärenpark B VIII/IX
Fischereilehrpfad H 4-11
Europareservat Unterer Inn mit Vogelkundelehrpfad H II/III
Tennishalle und Squashcenter A 4
Tennisplatz A 4
Freibad A 4
Wendlmuth
Hart
Geigen
Bärenpark
Am Bärenpark
Riedenburger Wald
Kirchham
Jagdhof
Ed/Haslinger Hof
Dürnöd
Steinreuth
Bad Füssing
ThermenGolfClub Bad Füssing-Kirchham
18- Loch Golfplatz/Gesamtfl. 90 ha
Angloh/ Preishof
Thierham
Hofgartenweg
Dünnder Weg
Holzhäuser
Pichl
Pichlstraße
nach Aufhausen (0,7 km)
Irching
Thalham
Egglfing am Inn
Wasserwerk
Aigen am Inn
Vogelkundelehrpfad
Fluss-km 40,0
Ering/Frauenstein: Fluss-km 48,0
Simbach/Braunau: Fluss-km 58,0
Fluss-km 37,6
Innauen/ Vogelschutzgebiet Europareservat Unterer Inn
Inn
Inndamm
0 ≈ 500 m ≈ 1000 m
ca. Maßstab 1: 28 000
≙ ca. 18 mm ≙ 500 m
Fluss-km 35,6

LANDGASTHOF RESCH
www.landgasthof-resch.de
Schauen Sie doch einfach mal bei uns rein!
.....
SCHÖNBURG 8 · 94060 POCKING · +49(0)8531.4835
GEÖFFNET SO–DO: 11–14 & 17–22 UHR
WARME KÜCHE: 11.30–13.30 & 17–20 UHR
FR & SA
RUHETAG!

KOPSCHITZ KERZEN
Erich Kopschitz GmbH | Kerzenfabrik
Am Goldberg 31 | D-94094 Rotthalmünster
Tel.: 0049-(0)8533/201-22
Die aktuellen Öffnungszeiten finden Sie unter: www.kopschitz.de
RAL KERZEN
DEUTSCHLANDS GRÖSSTER WERKSVERKAUF FÜR KERZEN UND MEHR ...
Wachskunst im Rottal und Kerzen in allen Variationen. Hier finden Sie alles für ein stimmungsvolles Zuhause!
www.kopschitz.de
Foto © Gütegemeinschaft Kerzen

Hotelleitsystem

Das Bad Füssinger Hotelleitsystem führt Sie zu Ihrem Qua tier. Ihr Vermieterbetrieb ist einem der vier Bezirke (rot, blau, gelb, grün) zugeordnet. Folgen Sie bitte jener Route, die der Farbe Ihrer Unterkunft entspricht (siehe Gastgeberverzeichnis).

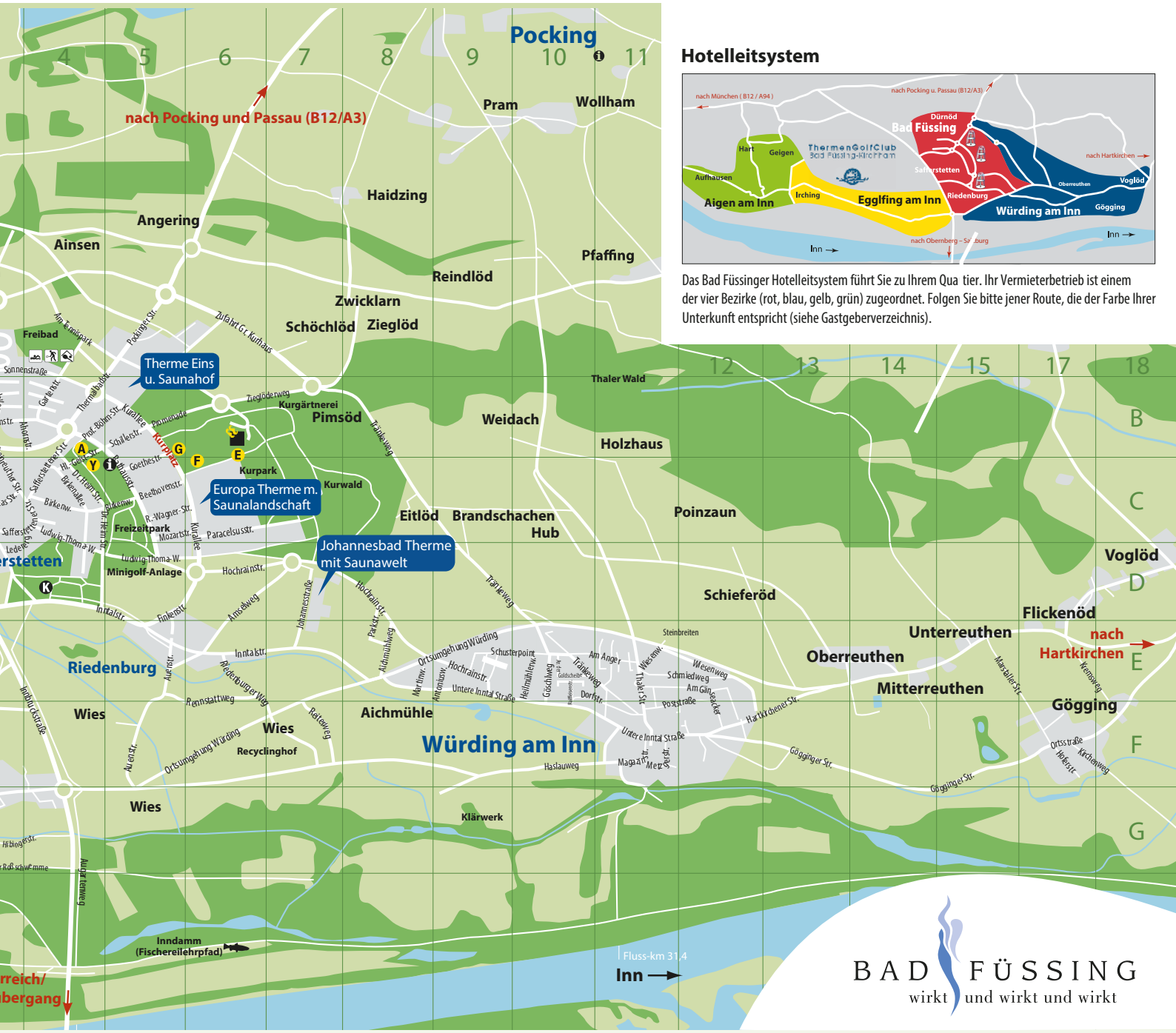

VERANSTALTUNGS KALENDER MAI 2026

KARTENVORVERKAUF
im Bgm.-Frankenberger-Haus
Kurallee 15 | Tel. 08531 975-522
ticket@badfuessing.de

ÖFFNUNGSZEITEN:
Mo – Fr: 09:00 – 12:00 Uhr & 13:00 – 16:30 Uhr
(außer an Feiertagen)

Großes Kulturhaus, Kurhausstraße 2, PQ 19-f,
Kleines Kulturhaus, Kurallee 19, PQ 19-f

Hörgeschädigte können im Gr. und Kl. Konzertsaal und in der Kath. und Evang. Kirche induktiv hören. Aus organisatorischen Gründen können die Konzerte kurzfristig verlegt werden, wir bitten Sie die entsprechenden Hinweise zu beachten. Beim Besuch unserer Veranstaltungen bitten wir um angemessene Kleidung. (Herren nur in langen Hosen, Damen adäquat gekleidet!) Mäntel, Jacken und Schirme bitte an der Garderobe abgeben, eine kostenlose Garderobe steht zur Verfügung. Sollten Sie auf Gehhilfen angewiesen sein, beachten Sie bitte, dass der Zutritt nur mit medizinischen Gehhilfen (keine Walkingstöcke, Regenschirme udgl.) gewährt werden kann.

Alle Angaben ohne Gewähr. Änderungen vorbehalten.
Bildrechte liegen beim jeweiligen Veranstalter
€ = Eintritt 3,00 €
(bei Vorlage gültiger BF Karte oder
Schwerbehindertenausweis über 80% kostenlos)
(Kurkonzert mit Bürgerkarte oder gültiger BF Karte kostenlos)

Wir bitten Sie, Eintrittskarten bereits im Vorverkauf zu erwerben. Einlass zu kostenlosen Veranstaltungen ist jeweils 30 Minuten vor Beginn.

Ihr Kur- & GästeService Bad Füssing

Allgemeiner Hinweis zu geführten Radtouren
Für Unfälle wird nicht gehaftet! Die Tour findet nur bei guter Witterung und auf eigenes Risiko statt! Das Tragen eines Fahrradhelms ist ausdrücklich erwünscht! Zügige Fahrweise! Eigenverantwortlicher Rücktransport bei Pannen. Bei den geführten E-Biketouren ist eine Teilnahme nur mit einem E-Bike möglich!!
Treffpunkt Kur- & GästeService/Rathausstraße 8

Allgemeiner Hinweis zu geführten Wanderungen
Gutes Schuhwerk und flotte Gehweise erwünscht. Strecke 8-10 km. Die Teilnahme erfolgt auf eigenes Risiko, für Unfälle wird nicht gehaftet. Die Wanderung findet nur bei guter Witterung statt! Änderungen der Ziele oder Touren auch kurzfristig, behalten wir uns vor!
Treffpunkt Kur- & GästeService/Rathausstraße 8

Mehr auf **www.badfuessing-erleben.de**

Fotos: Copyright vom Kur- & GästeService Bad Füssing

EUROPA THERME LANGBADETAG
Täglich von 07:00 bis 19:00 Uhr

Langbadetag: jeden Montag, Mittwoch & Freitag von 07:00 - 21:00 Uhr

Sauna: Täglich von 11:00 Uhr bis Badeschluss

Fr 01.05.2026 – Tag der Arbeit

07:00 - 21:00 - **Langbadetag** - in der Europa Therme

08:45
Geführte Radtour zum Maifest in Aigen am Inn (ca. 25 km). Vor Ort Festgottesdienst, Festumzug und traditionelles Maibaumaufstellen mit Bewirtung und musikalischer Umrahmung. Allgemeiner Hinweis zu geführten Radtouren Seite 60. Teilnahmegebühr: 3,00 €
Treffpunkt Kur- & GästeService/ Rathausstraße 8

09:30
Gottesdienst in der Kirche St. Leonhard - Anschließend Trachtenumzug mit Maibaum zum Trachtenheim - Maibaumaufstellen mit Bewirtung und musikalischer Unterhaltung.
Trachtenheim Aigen/Inn, Irchinger Str. 16

10:00 €
Frühlingskonzert mit der Stadtkapelle Bad Griesbach unter der Leitung von Hans Killingseder. Mit der Stadtkapelle Bad Griesbach stellt sich ein Orchester vor, dessen Name zum Synonym für anspruchsvolle, konzertante Blasmusik geworden ist und weit über die Grenzen des Rottals hinaus nicht nur bei Musikkennern einen hervorragenden Klang hat. Weitere Infos siehe Seite 61.
Bühne im Park

10:00
Oldtimertreffen auf Schloss Katzenberg - Erleben Sie den Charme vergangener Zeiten. Tauchen Sie ein in eine Zeit, in der Fahrzeuge noch mit Liebe zum Detail gebaut wurden und jedes Modell eine Geschichte zu erzählen hatte. Vom edlen Luxuswagen der 1920er Jahre über sportliche Roadster aus den 50er Jahren bis hin zu raren Motorrädern, hier kommt jeder auf seine Kosten! Der Reinerlös der Veranstaltung dient dem Erhalt und der Renovierung des Schlosses. Weitere Infos und Preise unter www.schloss-katzenberg.at/ veranstaltungen/
Schloss Katzenberg,

14:30
WaldbadenLight - SchnupperWaldbaden mit allen Sinnen mit Franziska Solger-Heinz. Kosten: 15,00 € (mit gültiger BF Karte oder Bürgerkarte 3,00 € Ermäßigung.) Die Teilnehmerzahl ist begrenzt, mind. 3 Personen!
Anmeldung im Gesundheit ServiceCenter, Rathausstraße 8, Tel. 08531/975511 oder per E-Mail gesundheit@badfuessing.de

20:00
Gottesdienst mit anschließender Lichterprozession
Kath. Pfarrkirche Hl. Geist

Sa 02.05.2026

10:00
Kurkonzert. Eintritt: 3,00 € €
Kleiner Konzertsaal

14:00
Offizielle Einweihung des Bauabschnitts I
mit Maibaumaufstellen der Ortsvereine Egglfing

Ab 14:00 Uhr:
Offizielle Einweihung des Bauabschnitts I
der Dorfplatzerneuerung durch 1. Bürgermeister Tobias Kurz mit Grußworten der Ehrengäste
Ab 15:00 Uhr: **Maibaumaufstellen und Festbetrieb** mit musikalischer Unterhaltung der Querdreiba
Ab 19:00 Uhr:
Live Musik mit Anita Hofmann
Für das leibliche Wohl ist gesorgt, Kaffee & Kuchen, Weinhütte, Steckerlfisch, herzhafte Schmankerl, Hüpfburg & Kinderschminken;
Dorfplatz Egglfing

15:00
Kurkonzert. Eintritt: 3,00 € €
Kleiner Konzertsaal

So 03.05.2026

10:00
Gottesdienst mit Abendmahl
Evang. Christuskirche

10:30
Kurkonzert. Eintritt: 3,00 € €
Kleiner Konzertsaal

11:00
Bauernmarkt
Kurplatz

15:00
Kurkonzert. Eintritt: 3,00 € €
Kleiner Konzertsaal

19:30
Kurkonzert. Eintritt: 3,00 € €
Kleiner Konzertsaal

Mo 04.05.2026

07:00 - 21:00 - **Langbadetag** - in der Europa Therme

08:30
Frühgymnastik.
Teilnahmegebühr: 3,00 € €
Kurgymnastikhalle, Inntalstr. 1

10:00
Geführte E-Biketour nach Altheim (ca. 60 km) mit Gelegenheit zur Einkehr! Allgemeiner Hinweis zu geführten Radtouren Seite 60. Teilnahmegebühr: 6,00 € (mit gültiger BF Karte 3,00 € Ermäßigung).
Treffpunkt Kur- & GästeService/ Rathausstraße 8

19:30
Musikalische Maiandacht mit dem Ensemble Florian Kölbl und Kurseelsorgerin Maria Müller
Kath. Pfarrkirche Hl. Geist

Di 05.05.2026

09:00 – 12:00
Safferstettener Wochenmarkt. Handgemachtes, Leckeres, Praktisches und schöne Dinge zum Schenken und Selber behalten! Veranstalter: Dorfgemeinschaft Safferstetten.
Dorfplatz Safferstetten

09:15
Frühgymnastik.
Teilnahmegebühr: 3,00 € €
Kurgymnastikhalle, Inntalstr. 1

10:00
Kräuterführung
Wildkräuter zum Kochen und Genießen. Kurzer, barrierefreier Spaziergang mit Bodenblick und einer Fülle von Informationen über Pflanzen, die vor der Haustür wachsen. Teilnahmegebühr: 10,00 €. VA. Ursula Wieser (Natur- & Landschaftsführerin, Kräuterpädagogin, Meisterin u. Referentin für Hauswirtschaft & Ernährung).
Keine Anmeldung erforderlich
Dauer ca. 1 Stunde.
Dorfplatz Safferstetten

10:30
BRK-Seniorengymnastik
mit Frau Rita Stinglhammer (VA).
Teilnahmegebühr: 3,00 €.
Kurgymnastikhalle, Inntalstr. 1

13:50
„Kutschenfahrt durchs Inntal“.
Preise Erwachsene: 18,00 €, Kinder bis 14 Jahre: 8,50 €. VA: Johann Hallhuber. Anmeldung im VeranstaltungsService bis 12:00 Uhr, Kurallee 15, Tel. 08531/975-522 erforderlich! Nur bei guter Witterung.
Abfahrtstelle Feuerwehrhaus Egglfing (Dorfplatz)

14:00
Gästebegrüßung
neuangekommener Gäste mit Informationen rund um Bad Füssing.
Eintritt: 3,00 €
Großes Kulturhaus/Adalbert-Stifter-Saal

15:00
Tanz-Tee mit Pepi Dobler.
Eintritt: 3,00 €
Großer Konzertsaal

16:30
Kirchenführung - Die Atterseebilder.
Eintritt frei, Spenden erbeten.
Evang. Christuskirche

19:30
Offenes Singen
mit KMD Jürgen Wisgalla.
Freier Eintritt, Spenden erbeten!
Evang. Kurseelsorgezentrum

19:30
Tanz-Abend mit Pepi Dobler.
Eintritt: 3,00 €
Großer Konzertsaal

Mi 06.05.2026

07:00 - 21:00 - **Langbadetag** - in der Europa Therme

08:30
Frühgymnastik.
Teilnahmegebühr: 3,00 €
Kurgymnastikhalle, Inntalstr. 1

09:30
Yoga im Park unter fachlicher Leitung von Yogalehrerin Katja Puschner. Einzelkarte (45 Min.) 9,00 € (mit gültiger BF Karte 3,00 € Ermäßigung).
Anmeldung & Kauf einer Einzelkarte ist spätestens einen Tag vor Veranstaltungsbeginn im Gesundheit ServiceCenter, Rathausstraße 8, Tel. 08531 975 511 oder per E-Mail gesundheit@badfuessing.de erforderlich.

13:30
Geführte Radtour nach Kirchdorf (ca. 25 km) mit Gelegenheit zur Einkehr! Allgemeiner Hinweis zu geführten Radtouren Seite 60.
Teilnahmegebühr: 3,00 €
Treffpunkt Kur- & GästeService/ Rathausstraße 8

15:00
Kurkonzert. Eintritt: 3,00 €
Kleiner Konzertsaal

Fr 01.05.2026 – Tag der Arbeit | 10:00 | Bühne im Park

FRÜHLINGSKONZERT MIT DER STADTKAPELLE BAD GRIESBACH

unter der Leitung von Hans Killingseder. Mit der Stadtkapelle Bad Griesbach stellt sich ein Orchester vor, dessen Name zum Synonym für anspruchsvolle, konzertante Blasmusik geworden ist und weit über die Grenzen des Rottals hinaus nicht nur bei Musikkennern einen hervorragenden Klang hat. Seit Jahren begeistern die Musiker aus Bad Griesbach und den umliegenden Gemeinden ihr Publikum bei kirchlichen und weltlichen Anlässen, vor allem aber bei vielen Konzerten, bei denen sie stets die Bandbreite niveauvoller Blasmusik ausschöpfen und effektvoll inszenieren. Das Repertoire der Stadtkapelle Bad Griesbach umfasst das komplette Spektrum der Blasmusikliteratur von traditioneller Stilrichtung über kirchliche, konzertante, moderne und unterhaltende Blasmusik in diversen Besetzungen vom Quartett bis zum großen Blasorchester. Die Stadtkapelle spielt zahlreiche Kurkonzerte, gestaltet festliche Messen oder unterhält beim Frühschoppen des beliebten Lampionfestes in Bad Griesbach. Auch bei Umzügen in der näheren und weiteren Umgebung erfreut die Kapelle die Besucher. Über all dem Ehrgeiz der jungen Musikanten, über all ihrem Übungsfleiß und über den Opfern, die sie für das Orchester bringen, stehen aber immer die Freude am Musizieren und das unvergleichliche Gemeinschaftserlebnis.

Eintritt: 3,00 €
Bei schlechter Witterung im Großen Kulturhaus

Maifest

in Aigen am Inn - Irchinger Straße 16

Maifeiertag 01.05.

09:30 Uhr Festgottesdienst in der Wallfahrtskirche St. Leonhard

ab 10:30 Uhr
- Festzug mit Maibaum durch die Herrenstraße zum Trachtenheim
- Maibaumaufstellen nach alter Tradition
- Salut der Böllerschützen
- Einlagen der Tanz- & Goaßlschnoitzergruppe
- Musikalische Umrahmung durch die Trachtenkapelle Aigen

Für das leibliche Wohl ist mit Grillspezialitäten, Kaffee & Kuchen bestens gesorgt.

Eintritt frei
auf Euer kommen freut sich der Heimat- & Trachtenverein „Inntaler Buam“

19:00
Meeting der Anonymen Alkoholiker Evang. Kurseelsorgezentrum

19:30
Multimediavortrag „Der Inn, vom Ursprung bis zur Mündung“ mit Josef Grünberger. Eintritt: 9,00 €
Kath. Pfarr- u. Kurseelsorgezentrum Hl. Geist

19:30
Wunschkonzert des Kurorchesters Bad Füssing. Eintritt: 3,00 €
Kleiner Konzertsaal

Do 07.05.2026

09:15
Frühgymnastik.
Teilnahmegebühr: 3,00 €
Kurgymnastikhalle, Inntalstr. 1

10:00
Kurkonzert. Eintritt: 3,00 €
Kleiner Konzertsaal

13:30
Geführte Wanderung rund um Bad Füssing (ca. 7 km) mit Gelegenheit zur Einkehr! Allgemeiner Hinweis zu geführten Wanderungen Seite 60. Teilnahmegebühr: 3,00 €
Treffpunkt Kur- & GästeService/ Rathausstraße 8

15:00
Kurkonzert. Eintritt: 3,00 €
Kleiner Konzertsaal

16:00
HURRA! DIE KUR LEBT - „Ambulante Vorsorgekuren“ sind jetzt wieder gesetzliche Pflichtleistungen der Krankenkassen. Eine Kur ist Ihr gutes Recht - Kostenlose Infoveranstaltung der Vereinigung selbstständiger Physiotherapeuten.
Großes Kulturhaus/Adalbert-Stifter-Saal

19:30
Best of Trickfilm Musicals - Ob Jung oder Alt, jeder kennt die einzigartigen Trickfilme, die fantasievolle und ergreifende Geschichten erzählen. Vor allem aber berühren diese Filme durch die mitreißende Musik, die teilweise von Berühmtheiten wie Sir Elton John oder Phil Collins komponiert wurden. Weitere Infos siehe Seite 62. Eintritt: 22,00 € (mit gültiger BF Karte 3,00 € Ermäßigung)
Großer Konzertsaal

Fr 08.05.2026

07:00 - 21:00 - **Langbadetag** - in der Europa Therme

08:00
Wochenmarkt (bis 12:00 Uhr)
Kurplatz

08:30
Frühgymnastik.
Teilnahmegebühr: 3,00 €
Kurgymnastikhalle, Inntalstr. 1

09:30
Yoga im Park unter fachlicher Leitung von Yogalehrerin Katja Puschner. Einzelkarte (45 Min.) 9,00 € (mit gültiger BF Karte 3,00 € Ermäßigung).
Anmeldung & Kauf einer Einzelkarte ist spätestens einen Tag vor Veranstaltungsbeginn im Gesundheit ServiceCenter, Rathausstraße 8, Tel. 08531 975 511 oder per E-Mail gesundheit@badfuessing.de erforderlich.

10:00
Kurkonzert. Eintritt: 3,00 €
Großer Konzertsaal

10:00
Geführte E-Biketour nach Ering am Inn & Kraftwerksführung (ca. 50 km) mit Einkehrmöglichkeit und ca. 1 Std. Führung durch das Innkraftwerk. Mindestteilnehmerzahl 15 Personen. Mit Anmeldung unter Tel. 08531 975-555 bis spätestens Donnerstag 12 Uhr! Allgemeiner Hinweis zu geführten Radtouren Seite 60. Teilnahmegebühr: 6,00 € (mit gültiger BF Karte 3,00 € Ermäßigung).
Treffpunkt Kur- & GästeService/ Rathausstraße 8

12:00
Tage der offenen Kurgärtnerei
12:00 - 17:00 Uhr:
Geöffnete Pforten - Genießen Sie unsere blühende Pflanzenvielfalt und tauchen Sie ein in eine blumige Welt!
14:00 - 15:00 Uhr: **Führung durch die Kurgärtnerei** mit Betriebsleiter Rudi Fuchs
15:00 - 15:30 Uhr:
Florale Gestaltung - Optisch ansprechende Blumen-Arrangements. Leitung: Floristmeisterin Diana Brand
15:30 - 16:00 Uhr:
Sommerbepflanzung - Ein herrliches Erlebnis mit den Bad Füssinger Gärtner*innen.
Kaffee- und Kuchenverkauf durch den Förderverein des Kindergartens Würding
Kurgärtnerei, Zieglöderweg 6

19:00
Maiandacht des HTV Aigen
Kreuz Am Holder, Aigen/Inn

19:00
Hits der legendären Festivals - Rasticharma. Die Band Rasticharma nimmt Sie mit auf eine Reise zurück in die legendäre Ära von Woodstock und den großen Festivals der 60er- und 70er-Jahre. Rasticharma ist mehr als nur eine Rockband: Die Musiker bringen das Lebensgefühl von Freiheit, Liebe und grenzenloser Musik auf die Bühne. Mit energiegeladenen Performances und authentischem Sound lassen sie den Spirit einer ganzen Epoche wieder aufleben. Eintritt: 10,00 €
Spielbank

19:30
Grenzlandla Heimatabend. Der Trachtenverein „Grenzlandla Gögging“ feierte 2019 sein 70-jähriges Bestehen. Im Laufe der Jahre haben sich durch gezielte Jugend- und Probenarbeit unterschiedliche Musik- und Tanzgruppen im Verein etabliert. Weitere Infos siehe Seite 62. Eintritt: 15,00 € (mit gültiger BF Karte 3,00 € Ermäßigung).
Kleiner Konzertsaal

Sa 09.05.2026

10:00
Kurkonzert. Eintritt: 3,00 €
Großer Konzertsaal

12:00
Tage der offenen Kurgärtnerei
12:00 - 20:00 Uhr: **Geöffnete Pforten**
Genießen Sie unsere blühende Pflanzenvielfalt und tauchen Sie ein in eine blumige Welt!
Ab 18:00 Uhr **Kurkonzert in der Kurgärtnerei** - Eine sinnliche Verbindung: harmonische, musikalische Klänge inmitten blühender Natur.
Kaffee- und Kuchenverkauf durch den Förderverein des Kindergartens Würding
Kurgärtnerei, Zieglöderweg 6

14:00
Eröffnung der bayerischen Grillsaison Grillen dahoam-Qualität aus Bayern
Bühne im Park

19:00
Musikantentreffen des Trachtenverein Grenzlandla Gögging. Ein Abend voller Musik, Tradition und Geselligkeit: Beim Musikantentreffen im Bürgerhaus Würding erklingt echte Volksmusik. Verschiedene Gruppen sorgen für ein abwechslungsreiches Programm und beste Unterhaltung, von traditionell bis modern. Veranstalter ist der Trachtenverein Grenzlandla Gögging, der sich seit vielen Jahren der Pflege von Musik, Tanz und Brauchtum widmet. Ein Treffpunkt für Musikfreunde aus nah und fern!
Bürgerhaus Würding, Hartkirchener Str. 11

So 10.05.2026 – Muttertag

07:00 – 16:00
Antik- und Edeltrödelmarkt - Der beliebte Sammler-Antik und Edeltrödelmarkt am Schlossareal Katzenberg zieht Besucher aus allen Richtungen an. Das Angebot reicht von antiken Bilderrahmen, Ölgemälden, Schriften, Münzen, Büchern bis hin zu Porzellangefäßen, Blech- und Holzspielzeug sowie Möbelstücken aus längst vergangenen Zeiten. Zwischen den Markteinkäufen lädt der kulinarische Gastgarten beim Gartenpavillon des Schlosses zum gemütlichen Verweilen ein. Weitere Infos unter https://www.schloss-katzenberg.at/veranstaltungen/
Schloss Katzenberg, Katzenberg 1, A-4982 Kirchdorf/Inn

Do 07.05.2026 | 19:30 | Großer Konzertsaal

BEST OF TRICKFILM MUSICALS

Ob Jung oder Alt, jeder kennt die einzigartigen Trickfilme, die fantasievolle und ergreifende Geschichten erzählen. Vor allem aber berühren diese Filme durch die mitreißende Musik, die teilweise von Berühmtheiten wie Sir Elton John oder Phil Collins komponiert wurden. Lassen Sie sich in unserer Show von den Liedern aus den Filmen und Musicals verzaubern. Hören Sie beispielsweise den Glöckner, der von Freiheit singt. Fiebern Sie mit Aladdin, der die Prinzessin für sich gewinnen möchte. Oder die schöne Belle, die sich in das Biest verliebt. Erleben Sie Tarzan, der zum ersten Mal die legendären Worte von Jane hört. Ein Abend voll fantastischer Emotionen und Momente. ECHTE BÜHNENSHOW mit LIVE-SÄNGERN.

Eintritt: 22,00 €
(mit gültiger BF Karte 3,00 € Ermäßigung)

Fr 08.05.2026 | 19:30 | Kleiner Konzertsaal

GRENZLANDLA HEIMATABEND

Der Trachtenverein „Grenzlandla Gögging“ feierte 2019 sein 70-jähriges Bestehen. Im Laufe der Jahre haben sich durch gezielte Jugend- und Probenarbeit unterschiedliche Musik- und Tanzgruppen im Verein etabliert. Die Tanz- und Plattlergruppen, die Goaßlschnoizer sowie die einzelnen Musikgruppen des Vereins geben Einblick in die Vielfalt typisch niederbayerischen Volksguts.

Eintritt: 15,00 €
(mit gültiger BF Karte 3,00 € Ermäßigung)

10:30
Kurkonzert. Eintritt: 3,00 €
Großer Konzertsaal

12:00
Tage der offenen Kurgärtnerei
12:00 - 17:00 Uhr:
Geöffnete Pforten - Genießen Sie unsere blühende Pflanzenvielfalt und tauchen Sie ein in eine blumige Welt!
14:00 - 15:00 Uhr: **Führung durch die Kurgärtnerei** mit Betriebsleiter Rudi Fuchs
15:00 - 15:30 Uhr:
Florale Gestaltung - Optisch ansprechende Blumen-Arrangements. Leitung: Floristmeisterin Diana Brand
15:30 - 16:00 Uhr:
Sommerbepflanzung - Ein herrliches Erlebnis mit den Bad Füssinger Gärtner*innen.
Kaffee- und Kuchenverkauf durch den Förderverein des Kindergartens Würding
Kurgärtnerei, Zieglöderweg 6

15:00
Kurkonzert. Eintritt: 3,00 €
Großer Konzertsaal

19:30
Muttertagskonzert mit dem Kurorchester Bad Füssing. Sie spielen Werke von Vivaldi, Strauss, Meisel & Millöcker. Moderation: Michaela Reichl. Eintritt: 3,00 €
Großer Konzertsaal

Mo 11.05.2026

07:00 - 21:00 - **Langbadetag** - in der Europa Therme

08:30
Frühgymnastik.
Teilnahmegebühr: 3,00 €
Kurgymnastikhalle, Inntalstr. 1

10:00
Geführte E-Biketour nach Kößlarn (ca. 50 km) mit Gelegenheit zur Einkehr! Allgemeiner Hinweis zu geführten Radtouren Seite 60. Teilnahmegebühr: 6,00 € (mit gültiger BF Karte 3,00 € Ermäßigung).
Treffpunkt Kur- & GästeService/ Rathausstraße 8

12:00
Tage der offenen Kurgärtnerei
12:00 - 17:00 Uhr:
Geöffnete Pforten - Genießen Sie unsere blühende Pflanzenvielfalt und tauchen Sie ein in eine blumige Welt!
Kaffee- und Kuchenverkauf durch den Förderverein des Kindergartens Würding
Kurgärtnerei, Zieglöderweg 6

15:00
Spaziergang mit spirituellen Impulsen begleitet von Maria Müller
Treffpunkt vor der Hl. Geist Kirche

18:00
Bittgang von der Kirche Heilig Geist nach Angering
Treffpunkt vor der Hl. Geist Kirche

18:00
Ausgschmatzt - Talk im Casino. Spielbankdirektor Ralf Samland begrüßt als Gesprächspartner Claus Mathias (Gründer der Musikgruppe Relax). Reservierung: Täglich über den Anrufbeantworter unter Tel. 08531-977936
Spielbank

19:30
Inntaler Heimatabend. Heimat- & Trachtenverein „Inntaler Buam“ aus Aigen am Inn sowie den Goaßlschnalzern. VA: VHS Pocking. Eintritt: 16,00 € (mit gültiger BF Karte 3,00 € Ermäßigung).
Kleiner Konzertsaal

19:30
„Besinnlicher Abend“ - Veronika und Alfred Schwarzmaier lesen ernste und heitere Gedichte und Geschichten. Musikalische Umrahmung: Rudolf Pilstl, Zither. Eintritt: 3,00 €.
Großes Kulturhaus/Adalbert-Stifter-Saal

Di 12.05.2026

09:00 – 12:00
Safferstettener Wochenmarkt. Handgemachtes, Leckeres, Praktisches und schöne Dinge zum Schenken und Selber behalten! Veranstalter: Dorfgemeinschaft Safferstetten.
Dorfplatz Safferstetten

09:15
Frühgymnastik.
Teilnahmegebühr: 3,00 €
Kurgymnastikhalle, Inntalstr. 1

10:00
Kräuterführung
Wildkräuter zum Kochen und Genießen. Kurzer, barrierefreier Spaziergang mit Bodenblick und einer Fülle von Informationen über Pflanzen, die vor der Haustür wachsen. Teilnahmegebühr: 10,00 €. VA. Ursula Wieser (Natur- & Landschaftsführerin, Kräuterpädagogin, Meisterin u. Referentin für Hauswirtschaft & Ernährung).
Keine Anmeldung erforderlich
Dauer ca. 1 Stunde.
Dorfplatz Safferstetten

10:30
BRK-Seniorengymnastik
mit Frau Rita Stinglhammer (VA).
Teilnahmegebühr: 3,00 €.
Kurgymnastikhalle, Inntalstr. 1

13:50
„Kutschenfahrt durchs Inntal“.
Preise Erwachsene: 18,00 €, Kinder bis 14 Jahre: 8,50 €. VA: Johann Hallhuber. Anmeldung im VeranstaltungsService bis 12:00 Uhr, Kurallee 15, Tel. 08531/975-522 erforderlich! Nur bei guter Witterung.
Abfahrtstelle Feuerwehrhaus Egglfing (Dorfplatz)

14:00
Gästebegrüßung
neuangekommener Gäste mit Informationen rund um Bad Füssing.
Eintritt: 3,00 €
Großes Kulturhaus/Adalbert-Stifter-Saal

14:00
Kräuterspaziergang mit Dipl. Kräuterpädagogin Sonja Urlberger. Den Wildpflanzen wohnt eine Vielfalt an Kräften inne. Erhalten Sie wertvolle Einblicke in die Kräuterwelt. Teilnahmegebühr: 14,00 € (mit gültiger BF Karte 3,00 € Ermäßigung).
Anmeldung im Gesundheit ServiceCenter, Rathausstraße 8, Tel. 08531/975511 oder gesundheit@badfuessing.de

15:00
Tanz-Tee mit Mathias.
Eintritt: 3,00 €
Großer Konzertsaal

16:30
Kirchenführung - Die Atterseebilder.
Eintritt frei, Spenden erbeten.
Evang. Christuskirche

19:30
Offenes Singen
mit KMD Jürgen Wisgalla.
Freier Eintritt, Spenden erbeten!
Evang. Kurseelsorgezentrum

19:30
Tanz-Abend mit Mathias.
Eintritt: 3,00 €
Großer Konzertsaal

Mi 13.05.2026

07:00 - 21:00 - **Langbadetag** - in der Europa Therme

08:30
Frühgymnastik.
Teilnahmegebühr: 3,00 €
Kurgymnastikhalle, Inntalstr. 1

09:30
Yoga im Park unter fachlicher Leitung von Yogalehrerin Katja Puschner. Einzelkarte (45 Min.) 9,00 € (mit gültiger BF Karte 3,00 € Ermäßigung).
Anmeldung & Kauf einer Einzelkarte ist spätestens einen Tag vor Veranstaltungsbeginn im Gesundheit ServiceCenter, Rathausstraße 8, Tel. 08531 975 511 oder per E-Mail gesundheit@badfuessing.de erforderlich.

10:00
RadKapellenTour (ca. 25 km) zu den Kapellen im Pfarrgebiet mit Kurseelsorgerin Maria Müller. Kleine Brotzeit bitte mitbringen, Einkehr zum Kaffee. Allgemeiner Hinweis zu geführten Radtouren Seite 60.
Teilnahmegebühr 3,00 €
Treffpunkt Kur- & GästeService/ Rathausstraße 8

15:00
Kurkonzert. Eintritt: 3,00 €
Kleiner Konzertsaal

16:00
"**Auf ein Glaserl …**" – Vortrag am Nachmittag. Freier Eintritt, Spenden erbeten.
Evang. Kurseelsorgezentrum

18:30
Fibromyalgie - ein Phänomen - Bis zur Diagnose vergeht ein Zeitraum von 5-15 Jahren. Diese Erkrankung ist keine „Modeerscheinung." Betroffene sind keine Simulanten. Die Anzahl der Erkrankten nahm in den letzten Jahren stetig zu. Betroffene erzählen aus ihrem schwierigen Alltag mit Fibromyalgie. Die unsichtbare Erkrankung beeinflusst Familie, Arbeitsleben und soziales Umfeld extrem. Schwierig ist es einen kompetenten Arzt zu finden, der den Betroffenen auch begleitet, z.B. Schmerztherapeut. In diesem Vortrag berichten Patienten von ihren erfolgreichen Therapien und beantworten gerne ihre Frage. Vortrag von Gabriele Maierhofer FVB e.V. und SHG Bad Füssing
Großes Kulturhaus/Ludwig-Thoma-Zimmer

19:00
Meeting der Anonymen Alkoholiker
Evang. Kurseelsorgezentrum

19:30
Wunschkonzert des Kurorchesters Bad Füssing. Eintritt: 3,00 €
Kleiner Konzertsaal

Do 14.05.2026 – Christi Himmelfahrt

10:00
Straßenfest Hotel Apollo
Hotel Apollo, Mozartstraße 1

10:00
Festgottesdienst mit Konfirmation und Abendmahl – Band der Christuskirche, Leitung: Kirchenmusikdirektor Jürgen Wisgalla, Pfarrer Joachim von Kölichen und Pfarrer Arne Schnütgen
Evang. Christuskirche

Fr 15.05.2026 | 19:30 | Kleiner Konzertsaal

JAN LULEY

Best of Swing, Boogie & New Orleans Rhythm 'n' Blues. Jan Luley gehört zu den renommiertesten europäischen Pianisten, die den Spirit von New Orleans mit einem eigenen, modernen Stil voller Virtuosität, Groove und kreativer Ausdruckskraft lebendig halten. Ob solo oder mit Band: Seine Konzerte sind eine lebhafte Reise durch neu interpretierte Klassiker der Musikgeschichte und eigene Kompositionen. Mal federleicht und verspielt, mal kraftvoll und funky, aber immer mit Seele. Jan beschreibt seinen Stil als „Contemporary New Orleans Style Piano" – eine faszinierende Fusion aus Jazz, kreolischer Musik, New Orleans Rhythm and Blues, Pop und Filmmusik, in die er seine eigene künstlerische Handschrift einfließen lässt. In seinem Programm „Best of Swing, Boogie & New Orleans Rhythm 'n' Blues" präsentiert er weltberühmte Klassiker dieser Genres, wie auch seine eigenen Favoriten, in individuell arrangierten Fassungen. Jan Luley spielt und singt, groovt und swingt und entwickelt dabei seine ganz eigenen spontanen Sichtweisen auf altbekannte Songs, aber auch seltene Perlen der ersten Jahrzehnte der Jazz- und Blues-History. Mit unterhaltsamen, charmanten Moderationen verknüpft er seine Konzerte mit Stimmungen, Anekdoten und Facts über Songs und Musiker. Seine Musik ist zeitlos, pianistisch auf höchstem Niveau, dazu eine tiefe Verbeugung vor der musikalischen Tradition aus New Orleans in erfrischend zeitgemäßer Umsetzung. Die Presse beschreibt Jan Luley als „Hexenmeister der Tasten" (Schwäbische Zeitung) und „Titan auf den Stahlsaiten des Flügels" (FAZ). Seine Interpretationen sind von einer mitreißenden Authentizität geprägt, die das Publikum von der ersten Note an in ihren Bann zieht. Luley beweist in jedem seiner Auftritte, dass künstlerische Exzellenz und pure Spielfreude einander nicht ausschließen. Seine Musik steckt voller Lebendigkeit, Energie und emotionaler Tiefe, die sofort auf die Zuhörer überspringt.

Eintritt: 20,00 €
(mit gültiger BF Karte 3,00 € Ermäßigung)

Do 21.05.2026 | 19:30 | Kleiner Konzertsaal

VOGELMAYER

Der bayerische Musik-Kabarettist Vogelmayer präsentiert sein neues Kabarettprogramm „Lebensfreude". Mit über 1500 Live-Auftritten im süddeutschen Raum hat er sich in den letzten beiden Jahrzehnten einen Namen für seine einzigartige Mischung aus bayerischem Humor, scharfsinnigen Texten und mitreißender Musik gemacht. Mittlerweile steht er mehr als jeden zweiten Tag auf einer Bühne und nimmt sein Publikum mit Kabarett für Hirn, Herz und Humor wieder mit auf eine heitere Reise durch das Leben. „Lebensfreude" ist ein bunter Mix aus bairischem Dialekt, schwungvollen Liedern und kabarettistischem Geschick – eine Mischung, die das Publikum von der ersten bis zur letzten Minute fesselt. Dabei verbindet der authentische Niederbayer auf einzigartige Weise Musik mit Kabarett, Frohsinn mit Blödsinn, Witz mit Hintersinnigkeit. Der Musik-Kabarettist benötigt dafür nichts weiter als seine Gitarre und seine Stimme, um sein Publikum vollends zu begeistern. Dabei ist die Lebensfreude in jedem Moment spürbar.

Eintritt: 15,00 €
(mit gültiger BF Karte 3,00 € Ermäßigung)

10:30
Kurkonzert. Eintritt: 3,00 €
Kleiner Konzertsaal

15:00
Kurkonzert. Eintritt: 3,00 €
Kleiner Konzertsaal

Fr 15.05.2026

07:00 - 21:00 - **Langbadetag** - in der Europa Therme

08:00
Wochenmarkt (bis 12:00 Uhr)
Kurplatz

08:30
Frühgymnastik.
Teilnahmegebühr: 3,00 €
Kurgymnastikhalle, Inntalstr. 1

09:30
Yoga im Park unter fachlicher Leitung von Yogalehrerin Katja Puschner. Einzelkarte (45 Min.) 9,00 € (mit gültiger BF Karte 3,00 € Ermäßigung). **Anmeldung & Kauf einer Einzelkarte ist spätestens einen Tag vor Veranstaltungsbeginn im Gesundheit ServiceCenter, Rathausstraße 8, Tel. 08531 975 511 oder per E-Mail gesundheit@badfuessing.de erforderlich.**

10:00
Kurkonzert. Eintritt: 3,00 €
Kleiner Konzertsaal

10:00
Geführte E-Biketour nach Bad Birnbach (ca. 60 km) mit Gelegenheit zur Einkehr! Allgemeiner Hinweis zu geführten Radtouren Seite 60. Teilnahmegebühr: 6,00 € (mit gültiger BF Karte 3,00 € Ermäßigung).
Treffpunkt Kur- & GästeService/ Rathausstraße 8

19:00
Barhocker - Großstadt Boazn
Das vielseitige Trio, bestehend aus Birgit Tomys am Baritonsaxofon, Matthias Pürner an der Ziach und Beni Landenhammer an der Gitarre. Eintritt: 10,00 €
Spielbank

19:30
Jan Luley - Best of Swing, Boogie & New Orleans Rhythm 'n' Blues. Jan Luley gehört zu den renommiertesten europäischen Pianisten, die den Spirit von New Orleans mit einem eigenen, modernen Stil voller Virtuosität, Groove und kreativer Ausdruckskraft lebendig halten. Weitere Infos siehe Seite 64. Eintritt: 20,00 € (mit gültiger BF Karte 3,00 € Ermäßigung).
Kleiner Konzertsaal

Sa 16.05.2026

10:00
Kurkonzert. Eintritt: 3,00 €
Kleiner Konzertsaal

15:00
Kurkonzert. Eintritt: 3,00 €
Kleiner Konzertsaal

So 17.05.2026

10:30
Kurkonzert. Eintritt: 3,00 €
Kleiner Konzertsaal

15:00
Kurkonzert. Eintritt: 3,00 €
Kleiner Konzertsaal

19:30
Kurkonzert. Eintritt: 3,00 €
Kleiner Konzertsaal

Mo 18.05.2026

07:00 - 21:00 - **Langbadetag** - in der Europa Therme

08:30
Frühgymnastik.
Teilnahmegebühr: 3,00 €
Kurgymnastikhalle, Inntalstr. 1

10:00
Geführte E-Biketour nach Schärding (ca. 50 km) mit Gelegenheit zur Einkehr! Teilnahme nur mit E-Bike möglich und auf eigenes Risiko. Allgemeiner Hinweis zu geführten Radtouren Seite 60. Teilnahmegebühr: 6,00 € (mit gültiger BF Karte 3,00 € Ermäßigung).
Treffpunkt Kur- & GästeService/ Rathausstraße 8

19:30
Kirchenkonzert mit „Trombastique"
drei Trompeten und Orgel. Eintritt: 18,00 € (mit gültiger BF Karte 3,00 € Ermäßigung), 8,00 € (Schüler)
Kath. Pfarrkirche Hl. Geist

19:30
Blasmusik am Abend mit der Stadtkapelle Pocking unter der Leitung von Ernst Roth. Märsche, Polkas, Potpourris sorgen für Unterhaltung und Stimmung. VA: VHS Pocking. Eintritt: 16,00 € (mit gültiger BF Karte 3,00 € Ermäßigung).
Kleiner Konzertsaal

Di 19.05.2026

09:00 – 12:00
Safferstettener Wochenmarkt.
Handgemachtes, Leckeres, Praktisches und schöne Dinge zum Schenken und Selber behalten! Veranstalter: Dorfgemeinschaft Safferstetten.
Dorfplatz Safferstetten

09:15
Frühgymnastik.
Teilnahmegebühr: 3,00 €
Kurgymnastikhalle, Inntalstr. 1

10:00
Kräuterführung
Wildkräuter zum Kochen und Genießen. Kurzer, barrierefreier Spaziergang mit Bodenblick und einer Fülle von Informationen über Pflanzen, die vor der Haustür wachsen. Teilnahmegebühr: 10,00 €. VA. Ursula Wieser (Natur- & Landschaftsführerin, Kräuterpädagogin, Meisterin u. Referentin für Hauswirtschaft & Ernährung). Keine Anmeldung erforderlich. Dauer ca. 1 Stunde.
Dorfplatz Safferstetten

10:30
BRK-Seniorengymnastik
mit Frau Rita Stinglhammer (VA). Teilnahmegebühr: 3,00 €.
Kurgymnastikhalle, Inntalstr. 1

13:50
„Kutschenfahrt durchs Inntal".
Preise Erwachsene: 18,00 €, Kinder bis 14 Jahre: 8,50 €. VA: Johann Hallhuber. Anmeldung im VeranstaltungsService bis 12:00 Uhr, Kurallee 15, Tel. 08531/975-522 erforderlich! Nur bei guter Witterung.
Abfahrtstelle Feuerwehrhaus Egglfing (Dorfplatz)

14:00
Gästebegrüßung
neuangekommener Gäste mit Informationen rund um Bad Füssing. Eintritt: 3,00 €
Großes Kulturhaus/Adalbert-Stifter-Saal

15:00
Tanz-Tee mit Pepi Dobler.
Eintritt: 3,00 €
Großer Konzertsaal

16:30
Kirchenführung - Die Atterseebilder.
Eintritt frei, Spenden erbeten.
Evang. Christuskirche

19:30
Offenes Singen
mit KMD Jürgen Wisgalla.
Freier Eintritt, Spenden erbeten!
Evang. Kurseelsorgezentrum

Fr 22.05.2026 | 19:30 | Kleiner Konzertsaal

TEX ROBINSON & FRIENDS

Evergreens und unvergessene Erfolgstitel von Roger Whittaker, Johnny Cash, Glen Campbell, John Denver, Willie Nelson, Don Williams, Truck Stop u.v.a. Tex Robinson und seine Friends werden regelmäßig für zahlreiche Festivals und Konzerte im In- und Ausland verpflichtet. Die Band besteht ausschließlich aus versierten Musikern und setzt mit ihren Gitarren, Bass, Fidel, Keyboard und wunderbaren Stimmen musikalische Akzente!

Eintritt: 18,00 €
(mit gültiger BF Karte 3,00 € Ermäßigung)

So 24.05.2026 | 19:30 | Großer Konzertsaal | Pfingstsonntag

PFINGSTKONZERT MIT DEM KURORCHESTER BAD FÜSSING

„Ein Konzert zum 800. Todestag von des heiligen Franz von Assisi". Moderation: Maria Anna Müller, katholische Kurseelsorgerin. Das Bad Füssinger Kurorchester gehört inzwischen zu Bad Füssing wie die Thermen und das legendäre Heilwasser. Ihre Konzerte sind für viele Gäste feste Ruhepunkte in ihrem Tagesablauf, um bei der Musik zu entspannen, zu träumen und sich einfach wohlzufühlen. Das Kurorchester ist in den über fünf Jahrzehnten seines Bestehens zu einer echten Bad Füssinger Institution geworden. Heute zählt das Orchester 12 Mitglieder. Das Kurorchester gab es übrigens schon bevor Füssing im Jahre 1969 den Titel „Bad" verliehen bekam. Das erste Konzert fand am 1. Mai 1967 im Pfarrsaal der Kath. Kirche statt. Füssing hatte damals 1.700 Fremdenbetten und rund 380.000 Übernachtungen – also nur rund ein Siebtel der heutigen Übernachtungszahl. „In dieser Zeit die Entscheidung zu treffen, ein eigenes Kurorchester zu beschäftigen, war eine mutige und aus der Rückschau betrachtet, auch weitsichtige Entscheidung", sagte Bad Füssings ehemaliger Bürgermeister Alois Brundobler. Seit 2004 steht mit Anna Fuhrländer zum ersten Mal eine Frau an der Spitze des Ensembles. In diese Position bringt sie nicht nur ihr hohes musisches und konzertantes Können ein, sondern auch ihr ungarisches Temperament

Eintritt: 18,00 €
(mit gültiger BF Karte 3,00 € Ermäßigung)

19:30
Tanz-Abend mit Pepi Dobler.
Eintritt: 3,00 €
Großer Konzertsaal

Mi 20.05.2026

07:00 - 21:00 - **Langbadetag** - in der Europa Therme

08:30
Frühgymnastik.
Teilnahmegebühr: 3,00 €
Kurgymnastikhalle, Inntalstr. 1

09:30
Yoga im Park unter fachlicher Leitung von Yogalehrerin Katja Puschner. Einzelkarte (45 Min.) 9,00 € (mit gültiger BF Karte 3,00 € Ermäßigung). **Anmeldung & Kauf einer Einzelkarte ist spätestens einen Tag vor Veranstaltungsbeginn im Gesundheit ServiceCenter, Rathausstraße 8, Tel. 08531 975 511 oder per E-Mail gesundheit@badfuessing.de erforderlich.**

13:30
Geführte Radtour nach Aufhausen (ca. 25 km) mit Besuch des Milchkuhbetriebes „Woierhof" mit Hofbesichtigung und anschließender Einkehr bei der Hausbrennerei „Voglbauer" in Aigen am Inn. Allgemeiner Hinweis zu geführten Radtouren Seite 60.
Teilnahmegebühr: 3,00 €
Treffpunkt Kur- & GästeService/ Rathausstraße 8

15:00
Kurkonzert. Eintritt: 3,00 €
Kleiner Konzertsaal

19:00
Meeting der Anonymen Alkoholiker Evang. Kurseelsorgezentrum

19:30
„Treten und beten" - Vortrag: eine Pilgerfahrt mit dem Rad von Pocking nach Medjugorje mit Christine Dachsberger-Bauer. Eintritt frei, Spende f. soz. Zweck erbeten.
Kath. Pfarr- u. Kurseelsorgezentrum Hl. Geist

19:30
Wunschkonzert des Kurorchesters Bad Füssing. Eintritt: 3,00 €
Kleiner Konzertsaal

Do 21.05.2026

09:15
Frühgymnastik.
Teilnahmegebühr: 3,00 €
Kurgymnastikhalle, Inntalstr. 1

10:00
Kurkonzert. Eintritt: 3,00 €
Kleiner Konzertsaal

13:30
Geführte Wanderung rund um Bad Füssing (ca. 7 km) mit Gelegenheit zur Einkehr! Allgemeiner Hinweis zu geführten Wanderungen Seite 60.
Teilnahmegebühr: 3,00 €
Treffpunkt Kur- & GästeService/ Rathausstraße 8

15:00
Kurkonzert. Eintritt: 3,00 €
Kleiner Konzertsaal

16:00
HURRA! DIE KUR LEBT - „Ambulante Vorsorgekuren" sind jetzt wieder gesetzliche Pflichtleistungen der Krankenkassen. Eine Kur ist Ihr gutes Recht - Kostenlose Infoveranstaltung der Vereinigung selbstständiger Physiotherapeuten.
Großes Kulturhaus/Adalbert-Stifter-Saal

19:30
Abendmusik - Orgelmusik mit Worten zum Ausklang des Tages: Karin Wisgalla (Orgel) und Pfarrer Joachim von Kölichen. Freier Eintritt. Spenden erbeten.
Evang. Christuskirche

19:30
Vogelmayer - Der bayerische Musik-Kabarettist Vogelmayer präsentiert sein neues Kabarettprogramm „Lebensfreude". Mit über 1500 Live-Auftritten im süddeutschen Raum hat er sich in den letzten beiden Jahrzehnten einen Namen für seine einzigartige Mischung aus bayerischem Humor, scharfsinnigen Texten und mitreißender Musik gemacht. Weitere Infos siehe Seite 64. Eintritt: 15,00 € (mit gültiger BF Karte 3,00 € Ermäßigung)
Kleiner Konzertsaal

Fr 22.05.2026

07:00 - 21:00 - **Langbadetag** - in der Europa Therme

08:00
Wochenmarkt (bis 12:00 Uhr)
Kurplatz

08:30
Frühgymnastik.
Teilnahmegebühr: 3,00 €
Kurgymnastikhalle, Inntalstr. 1

09:30
Yoga im Park unter fachlicher Leitung von Yogalehrerin Katja Puschner. Einzelkarte (45 Min.) 9,00 € (mit gültiger BF Karte 3,00 € Ermäßigung). **Anmeldung & Kauf einer Einzelkarte ist spätestens einen Tag vor Veranstaltungsbeginn im Gesundheit ServiceCenter, Rathausstraße 8, Tel. 08531 975 511 oder per E-Mail gesundheit@badfuessing.de erforderlich.**

10:00
Kurkonzert. Eintritt: 3,00 €
Großer Konzertsaal

10:00
Geführte E-Biketour nach Halmstein (ca. 60 km) mit Gelegenheit zur Einkehr! Allgemeiner Hinweis zu geführten Radtouren Seite 60.
Teilnahmegebühr: 6,00 € (mit gültiger BF Karte 3,00 € Ermäßigung).
Treffpunkt Kur- & GästeService/ Rathausstraße 8

19:30
Tex Robinson & Friends – Evergreens und unvergessene Erfolgstitel von Roger Whittaker, Johnny Cash, Glen Campbell, John Denver, Willie Nelson, Don Williams, Truck Stop u.v.a. Weitere Infos siehe Seite 65. Eintritt: 18,00 € (mit gültiger BF Karte 3,00 € Ermäßigung).
Kleiner Konzertsaal

Sa 23.05.2026

10:00
Kurkonzert. Eintritt: 3,00 €
Großer Konzertsaal

15:00
Kurkonzert. Eintritt: 3,00 €
Großer Konzertsaal

19:30
Wenn das Herz erzählt - Gefühlvolle Reise durch das Leben. Mit seiner warmen, authentischen Art nimmt Josef Ambrosch die Zuhörer mit auf eine gefühlvolle Reise durch das Leben. Seine Texte aus der beliebten Gefühlsreihe, darunter „Dankbarkeit", „Im Gefühl daheim"

VORSCHAU JUNI

Do 11.06.2026 | 19:30 | Großer Konzertsaal

BEST OF TRICKFILM MUSICALS

Ob Jung oder Alt, jeder kennt die einzigartigen Trickfilme, die fantasievolle und ergreifende Geschichten erzählen. Vor allem aber berühren diese Filme durch die mitreißende Musik, die teilweise von Berühmtheiten wie Sir Elton John oder Phil Collins komponiert wurden. Lassen Sie sich in unserer Show von den Liedern aus den Filmen und Musicals verzaubern. Hören Sie beispielsweise den Glöckner, der von Freiheit singt. Fiebern Sie mit Aladdin, der die Prinzessin für sich gewinnen möchte. Oder die schöne Belle, die sich in das Biest verliebt. Erleben Sie Tarzan, der zum ersten Mal die legendären Worte von Jane hört. Ein Abend voll fantastischer Emotionen und Momente! ECHTE BÜHNENSHOW mit LIVE-SÄNGERN.

Eintritt: 22,00 €
(mit gültiger BF Karte 3,00 € Ermäßigung)

Do 28.05.2026 | 19:30 | Großer Konzertsaal

SEPP MAIER - DIE KATZE VON ANZING KOMMT NACH BAD FÜSSING

Sepp Maier eine der allergrößten deutschen Fußballlegenden talkt einen Abend lang mit dem bekannten TV-Kommentator Oliver Forster. Sepp Maier war Weltmeister als Spieler und Trainer, Deutscher Meister, Pokalsieger, holte vier Europapokale. Ein Original. Ein Torwart. Ein Humorist und Menschenfreund. Einer der besten Freunde von Franz Beckenbauer. Enger Begleiter von Paul Breitner, Günter Netzer, Lothar Matthäus, Rudi Völler und vieler anderer Weltstars. Ein Held nicht nur einer Generation. Und ein unglaublicher Geschichtenerzähler. Wir freuen uns auf einen ganz besonderen Abend mit dem wichtigsten deutschen Torwart aller Zeiten.

Eintritt: 19,00 € - 25,00 €
(mit gültiger BF Karte 3,00 € Ermäßigung)

Sonntag 31. Mai

11.00 Uhr - 16.00 Uhr

Bücherflohmarkt

gut erhaltene Bücher für je 1 €

Alt-Füssing - wie alles begann ...

Fotoausstellung - teils mit Originalfotos. AnneMarie Rogmans stellt ihr Buch "Füssing bis Ende der 50er-Jahre" vor. Die Fotoausstellung kann noch bis 04. Juni während der Bücherei-Öffnunszeiten besichigt werden.

Glück im Spiel ...

Die Spielbank Bad Füssing bietet die Spielmöglichkeit am französischen Roulett-Tisch und winkt mit attraktiven Sachpreisen.

WELTLADEN BAD FÜSSING geöffnet von 11.00 - 16.00 Uhr

Download für unsere App:

Bücherei Bad Füssing
Kurallee 23 (Eingang über Kurpark)
94072 Bad Füssing

Tel. 08531 / 9447720
E-Mail: bib-bf@web.de
www.bibkat.de/bad-fuessing

Bücherei Bad Füssing Seit 1970

und „Josef und sein Gefühl - haben ein Herz gefunden", erzählen von Liebe, Vertrauen, Loslassen und dem Mut, dem eigenen Herzen zu folgen. In seinen Worten findet sich stille Poesie, die berührt, ohne laut zu werden; darin liegt ihre Stärke. Lassen Sie sich einladen auf einen warmen, nachdenklichen Abend voller Nähe, Ehrlichkeit und leiser Melodien, der Raum lässt für Erinnerungen und neue Perspektiven. Eintritt: 25,00 € (mit gültiger BF Karte 3,00 € Ermäßigung) VA: Josef Ambrosch
Großes Kulturhaus/Adalbert-Stifter-Saal

So 24.05.2026 - Pfingstsonntag

10:00
Bläser-Gottesdienst mit Abendmahl zum Pfingstsonntag: Pfarrer Joachim von Kölichen und das „Inn-Salzach-Trio" mit Karin Wisgalla (Flöte), Thomas Preimesberger (Trompete) und Kirchenmusikdirektor Jürgen Wisgalla (Orgel).
Evang. Christuskirche

10:30
Festgottesdienst zum Patrozinium Heilig Geist, musik. gestaltet vom Musikverein Bad Füssing, anschl. Pfarrfest in Pfarrsaal und Innenhof
Kath. Pfarrkirche Hl. Geist

19:00
DIE SCHÖPFUNG von Joseph Haydn - Großes Jubiläumskonzert. Oratorium für Solisten, Chor und Orchester von Joseph Haydn. Charlotte Bowden, Sopran // Jan Petryka, Tenor // Günter Haumer, Bariton. Junge Philharmonie Wien // Dirigent: Michael Lessky 70 Jahre Reichersberger Sommer - 50 Jahre BORG Ried - 50 Jahre Andorfer Chöre - 80 Jahre voestalpine Chor Linz. Eintritt & Weitere Infos: www.stift-reichersberg.at/veranstaltungen-im-stift
Augustiner-Chorrherrenstift Reichersberg, Hofmark 1, A-4981 Reichersberg

19:30
Pfingstkonzert mit dem Kurorchester Bad Füssing. „Ein Konzert zum 800. Todestag des heiligen Franz von Assisi". Weitere Infos siehe Seite 65. Eintritt: 18,00 € (mit gültiger BF Karte 3,00 € Ermäßigung).
Großer Konzertsaal

Mo 25.05.2026 - Pfingstmontag

07:00 - 21:00 - **Langbadetag** - in der Europa Therme

10:00
Sing-Gottesdienst zum Pfingstmontag: Band der Christuskirche, KMD Jürgen Wisgalla (Moderation) und Pfarrer Joachim von Kölichen.
Evang. Christuskirche

Di 26.05.2026

09:00 – 12:00
Safferstettener Wochenmarkt. Handgemachtes, Leckeres, Praktisches und schöne Dinge zum Schenken und Selber behalten! Veranstalter: Dorfgemeinschaft Safferstetten.
Dorfplatz Safferstetten

09:15
Frühgymnastik. Teilnahmegebühr: 3,00 €
Kurgymnastikhalle, Inntalstr. 1

10:00
Kräuterführung
Wildkräuter zum Kochen und Genießen. Kurzer, barrierefreier Spaziergang mit Bodenblick und einer Fülle von Informationen über Pflanzen, die vor der Haustür wachsen. Teilnahmegebühr: 10,00 €. VA. Ursula Wieser (Natur- & Landschaftsführerin, Kräuterpädagogin, Meisterin u. Referentin für Hauswirtschaft & Ernährung). Keine Anmeldung erforderlich. Dauer ca. 1 Stunde.
Dorfplatz Safferstetten

10:30
BRK-Seniorengymnastik mit Frau Rita Stinglhammer (VA). Teilnahmegebühr: 3,00 €.
Kurgymnastikhalle, Inntalstr. 1

13:50
„Kutschenfahrt durchs Inntal". Preise Erwachsene: 18,00 €, Kinder bis 14 Jahre: 8,50 €. VA: Johann Hallhuber. Anmeldung im VeranstaltungsService bis 12:00 Uhr, Kurallee 15, Tel. 08531/975-522 erforderlich! Nur bei guter Witterung.
Abfahrtstelle Feuerwehrhaus Egglfing (Dorfplatz)

14:00
Gästebegrüßung neuangekommener Gäste mit Informationen rund um Bad Füssing. Eintritt: 3,00 €
Großes Kulturhaus/Adalbert-Stifter-Saal

14:00
Kräuterspaziergang mit Dipl. Kräuterpädagogin Sonja Urlberger. Den Wildpflanzen wohnt eine Vielfalt an Kräften inne. Erhalten Sie wertvolle Einblicke in die Kräuterwelt. Teilnahmegebühr: 14,00 € (mit gültiger BF Karte oder Bürgerkarte 3,00 € Ermäßigung).
Anmeldung im Gesundheit ServiceCenter, Rathausstraße 8, Tel. 08531/975511 oder gesundheit@badfuessing.de

15:00
Tanz-Tee mit Mathias.
Eintritt: 3,00 €
Großer Konzertsaal

16:30
Kirchenführung - Die Atterseebilder.
Eintritt frei, Spenden erbeten.
Evang. Christuskirche

19:30
Tanz-Abend mit Mathias.
Eintritt: 3,00 €
Großer Konzertsaal

Mi 27.05.2026

07:00 - 21:00 - **Langbadetag** - in der Europa Therme

08:30
Frühgymnastik.
Teilnahmegebühr: 3,00 €
Kurgymnastikhalle, Inntalstr. 1

09:30
Yoga im Park unter fachlicher Leitung von Yogalehrerin Katja Puschner. Einzelkarte (45 Min.) 9,00 € (mit gültiger BF Karte 3,00 € Ermäßigung).
Anmeldung & Kauf einer Einzelkarte ist spätestens einen Tag vor Veranstaltungsbeginn im Gesundheit ServiceCenter, Rathausstraße 8, Tel. 08531 975 511 oder per E-Mail gesundheit@badfuessing.de erforderlich.

13:30
Geführte Radtour nach Rotthalmünster (ca. 25 km) mit Gelegenheit zur Einkehr! Teilnahme auf eigenes Risiko. Allgemeiner Hinweis zu geführten Radtouren Seite 60.
Teilnahmegebühr: 3,00 €
Treffpunkt Kur- & GästeService/ Rathausstraße 8

15:00
Kurkonzert. Eintritt: 3,00 €
Kleiner Konzertsaal

19:00
Meeting der Anonymen Alkoholiker Evang. Kurseelsorgezentrum

19:30
Wunschkonzert des Kurorchesters Bad Füssing. Eintritt: 3,00 €
Kleiner Konzertsaal

Do 28.05.2026

09:15
Frühgymnastik.
Teilnahmegebühr: 3,00 €
Kurgymnastikhalle, Inntalstr. 1

10:00
Kurkonzert. Eintritt: 3,00 €
Kleiner Konzertsaal

13:30
Geführte Wanderung rund um Bad Füssing (ca. 7 km) mit Gelegenheit zur Einkehr! Allgemeiner Hinweis zu geführten Wanderungen Seite 60.
Teilnahmegebühr: 3,00 €
Treffpunkt Kur- & GästeService/ Rathausstraße 8

15:00
Kurkonzert. Eintritt: 3,00 €
Kleiner Konzertsaal

19:30
Sepp Maier - Die Katze von Anzing kommt nach Bad Füssing. Sepp Maier eine der allergrößten deutschen Fußballlegenden talkt einen Abend lang mit dem bekannten TV-Kommentator Oliver Forster. Weitere Infos siehe Seite 66.
Eintritt: 19,00 € - 25,00 € (mit gültiger BF Karte 3,00 € Ermäßigung)
Großer Konzertsaal

Fr 29.05.2026

07:00 - 21:00 - **Langbadetag** - in der Europa Therme

08:00
Wochenmarkt (bis 12:00 Uhr)
Kurplatz

08:30
Frühgymnastik.
Teilnahmegebühr: 3,00 €
Kurgymnastikhalle, Inntalstr. 1

09:30
Yoga im Park unter fachlicher Leitung von Yogalehrerin Katja Puschner. Einzelkarte (45 Min.) 9,00 € (mit gültiger BF Karte 3,00 € Ermäßigung).
Anmeldung & Kauf einer Einzelkarte ist spätestens einen Tag vor Veranstaltungsbeginn im Gesundheit ServiceCenter, Rathausstraße 8, Tel. 08531 975 511 oder per E-Mail gesundheit@badfuessing.de erforderlich.

10:00
Kurkonzert. Eintritt: 3,00 €
Kleiner Konzertsaal

10:00
Geführte E-Biketour nach Bad Griesbach (ca. 60 km) mit Gelegenheit zur Einkehr! Allgemeiner Hinweis zu geführten Radtouren Seite 60.
Teilnahmegebühr: 6,00 € (mit gültiger BF Karte 3,00 € Ermäßigung).
Treffpunkt Kur- & GästeService/ Rathausstraße 8

19:30
Vincent & Fernando – Solokonzert. Sie gehören zu den erfolgreichsten Interpreten des volkstümlichen Schlagers. Nach drei Zweitplatzierungen in Folge im „Grand Prix der Volksmusik“, durften sie im Jahr 2009 endlich den wohlverdienten Bergkristall mit nach Südtirol nehmen. Weitere Info siehe Seite 68. Eintritt: 22,00 € - 25,00 € (mit gültiger BF Karte 3,00 € Ermäßigung)
Kleiner Konzertsaal

Sa 30.05.2026

10:00
Kurkonzert. Eintritt: 3,00 €
Kleiner Konzertsaal

15:00
Kurkonzert. Eintritt: 3,00 €
Kleiner Konzertsaal

15:00
Standkonzert am Dorfplatz ab 15 Uhr mit Kaffee & Kuchen. Musik ab 17 Uhr. VA: Dorfgemeinschaft Safferstetten.
Dorfplatz Safferstetten

So 31.05.2026

9:00
1. Verkaufsoffener Sonntag mit dem 23. Bad Füssinger Radltag des Kur- und Gewerbevereins Bad Füssing e.V. in der Lindenstraße. Mit Ausstellern und geführter Radtour für alle großen und kleinen Radfans. Anmeldung zur kostenlosen Radtour ab 9.30 Uhr. Startzeit 10 Uhr. Streckenlänge ca. 18 km. Alle angemeldeten Radler nehmen an einer Verlosung teil.
Bad Füssing

10:30
Kurkonzert. Eintritt: 3,00 €
Kleiner Konzertsaal

11:00
Bücherflohmarkt
Bücherei, Kurallee 23, Eingang über Kurpark

15:00
Kurkonzert. Eintritt: 3,00 €
Kleiner Konzertsaal

16:30
Fußwallfahrt nach St. Anna, Ering
Pfarrkirche St. Stephan, Aigen/Inn

19:30
Kurkonzert. Eintritt: 3,00 €
Kleiner Konzertsaal

Fr 29.05.2026 | 19:30 | Kleiner Konzertsaal

VINCENT & FERNANDO

Solokonzert. Sie gehören zu den erfolgreichsten Interpreten des volkstümlichen Schlagers. Nach drei Zweitplatzierungen in Folge im „Grand Prix der Volksmusik“, durften sie im Jahr 2009 endlich den wohlverdienten Bergkristall mit nach Südtirol nehmen. Die beiden sympathischen Brüder aus Andrian in Südtirol begeistern ihre Fans seit vielen Jahren mit Evergreens und gefühlvollen Balladen. In ihrem Konzert werden sie u.a. aktuelle Lieder aus ihrer neuesten CD „Träume brauchen Zeit“ vorstellen. Sicherlich nicht fehlen werden ihre Erfolgstitel „Der Engel von Marienberg“ und „Glaube an Gott“ u.a.

Eintritt: 22,00 € - 25,00 €
(mit gültiger BF Karte 3,00 € Ermäßigung)

VORSCHAU JUNI

Mo 01.06.2026 | 19:30 | Kleiner Konzertsaal

SO SCHÖN KLINGT BLASMUSIK

Bayrisch & Böhmischer Abend mit D´Querdreiba. Sie sorgen mit Blasmusik und Gemütlichkeit für Stimmung und Unterhaltung. Repertoire: Klassiker, Evergreens, sowie moderne Stücke und Hits der Blasmusik.

Eintritt: 15,00 €
(mit gültiger BF Karte 3,00 € Ermäßigung)

VORSCHAU JUNI

Fr 05.06.2026 | 19:30 | Kleiner Konzertsaal

GRAZIANO

Die romantische Stimme aus Italien. Der in Bozen geborene Graziano Facchini stand bereits mit 4 Jahren beim größten Kinderwettbewerb „LO ZECCINO D´ORO" sehr erfolgreich auf der Bühne. So begann seine Liebe zur Musik. Nach vielen Jahren harter Arbeit in „Pianobars" kam es im Jahr 2004 zu einem Treffen mit Luis Stuflesser, der Graziano vorschlug in deutscher Sprache zu singen. Im Jahr 2007 wurde Graziano mit seiner ersten „Goldenen Schallplatte" als Komponist ausgezeichnet. Seitdem veröffentlichte Graziano 11 Alben, 10 davon in deutscher Sprache. Seine Konzerte führen ihn jährlich in 9 verschiedene Länder. Die Freunde seiner einzigartigen Musik, seinem italienischen Charme und seiner Bodenständigkeit mit viel Herz sind begeistert und verzaubert. Nach 30 Jahren fleißiger, unermüdlicher und erfolgreicher Arbeit wurde Graziano anlässlich seines 3. Musikfestival in Riva del Garda im Jahr 2019 mit der ersten „Goldenen CD" als Sänger geehrt.

Eintritt: 22,00 € - 25,00 €
(mit gültiger BF Karte 3,00 € Ermäßigung)

Lesung: Wenn das Herz erzählt

Josef Ambrosch erzählt von Gefühlen, die verbinden:
Liebe, Vertrauen und den Mut zum Loslassen.
Seine Worte sind leise, aber kraftvoll –
Poesie, die nachklingt.
Ein Moment zum Innehalten, Erinnern und Neu-Entdecken.

Sa 23. Mai 2026, 19:30 – 21:00 Uhr
Bereits vormerken: 20. Juni 2026

Großes Kulturhaus
Bad Füssing, Adalbert-Stifter-Saal

Ticket 25 Euro über Eventim - Titel **"Wenn das Herz erzählt"**
und an der Abendkasse

WORTGEFÜHLE Josef Ambrosch

Termine, Tickets & Kontakt:
Josef Ambrosch
Telefon: +49 1516 7519848
www.josef-ambrosch.de
josef.ambrosch@t-online.de

Kinderecke

SEIT ÜBER 50 JAHREN FINDEN SIE UNS IM KAUFHAUS GEML – DIREKT AM KURPLATZ

FRÜHJAHRSMODE 2026
Modern, farbenfroh und gemütlich präsentieren sich die neuen Kollektionen. Erleben Sie unsere aktuelle Mode namhafter Hersteller wie Mayoral, Minymo, Creamie, Steiff und viele mehr. In den Größen von 44 bis 176 werden Sie bei uns fündig.

BEI UNS WIRD QUALITÄT UND BERATUNG NOCH GROSS GESCHRIEBEN!
Tauchen Sie in der KINDERECKE ein in die Welt der Trachten. Feine Dirndl, weiche Lederhosen, sowie flotte Hemden, Shirts, Jacken und Socken gibt's in unserer großen Trachten-Abteilung zu entdecken. Wir führen Trachten von Mogo, Isar-Trachten und Hammerschmid. Hier finden Sie bestimmt das perfekte Outfit für kleine Lausbuben und Lausdirndln!

Schaun`s vorbei und lassen Sie sich von unseren Mitarbeiterinnen beraten – wir finden für Sie das perfekte Geschenk oder Mitbringsel für Ihre Liebsten!

KINDERECKE IM KAUFHAUS GEML
Kurallee 16, 94072 Bad Füssing
Öffnungszeiten:
Montag - Freitag: 10:00 - 17:00 Uhr
Samstag: 09:30 - 13:00 Uhr

JOSKA
BAD FÜSSING

Wohnaccessoires

Geschenkideen

Einkaufswelten

Glaskunst

***Preise** direkt vom Hersteller*

*Entdecken Sie unsere **Produktvielfalt an Glasobjekten, Geschenken & Accessoires** und lassen Sie sich von unseren Dekorationsideen verführen!*

JOSKA
LINDENSTRAßE & KURALLEE

Lindenstraße 4 • 94072 Bad Füssing
Öffnungszeiten: Mo. – Fr. 9:30 – 18:00 Uhr • Sa. 9:30 – 16:00 Uhr
Kurallee 16 • 94072 Bad Füssing
Öffnungszeiten: Mo. – Fr. 10:00 – 18:00 Uhr • Sa. 9:30 – 13:00 Uhr

joska.com

Café / Restaurant Waldeck

Direkt am Kurpark gelegen können Sie
hier bei uns Highlights genießen!

½ GRILLHÄHNCHEN

Am 01.05.2026 gibt es Grillhähnchen frisch und direkt vom Grill! Bitte vorbestellen!
½ Hähnchen mit Kartoffelsalat 15,60 €

GROSSES GRILL-BUFFET

Lassen Sie sich von unserer kulinarischen Vielfalt verwöhnen mit unserem All-You-Can-Eat-Buffet ! ab 17:30 Uhr. Um Reservierung wird gebeten. (regelmäßig 1x im Monat)
Grillbuffet pro Person 32,00 €

Für weitere Informationen, Highlights und vieles mehr, besuchen Sie
unsere Webseite **www.hotel-waldeck.de**

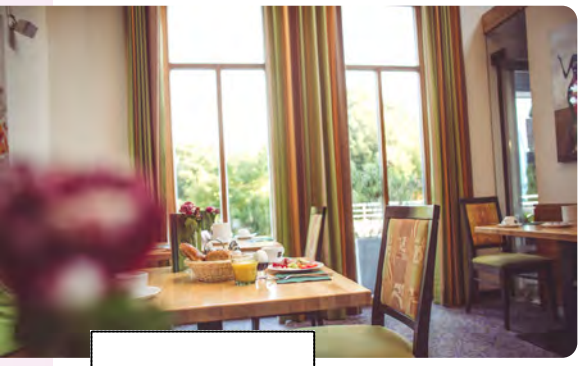

Hotel**** & Appartementhof
WALDECK
Familie Hahn OHG

Hotel ** & Appartementhof Waldeck**
Familie Hahn, OHG | Paracelsusstr. 12, 94072 Bad Füssing | T. 08531 2905-0 | info@hotel-waldeck.de | **www.hotel-waldeck.de**

Zeit, die Ihnen gehört

Im Thermenhotel Gass geht es um die kleinen Dinge, die einen Aufenthalt besonders machen: Ruhe, Wärme und das gute Gefühl, willkommen zu sein.

Wir, Stefanie und Johannes Richstein, möchten einen Ort schaffen, an dem Sie einfach loslassen können – ohne Hektik, ohne Verpflichtungen.

Eintauchen ins warme Thermalwasser. Ein Spaziergang durch die Natur. Zeit für sich selbst.

Und abends ein genussvoller Ausklang im Postwirt – ob im Rahmen der Halbpension oder ganz individuell à la carte, stets mit regionaler Küche und viel Liebe zum Detail.

Manchmal braucht es nicht mehr.

Wir freuen uns darauf, Sie bei uns willkommen zu heißen.

Ihre Gastgeber
Stefanie & Johannes Richstein

GASS THERMALHOTEL

Thermenhotel Gass | Finkenstraße 6 | 94072 Bad Füssing
+49 (0) 8531 2908-0 | info@thermenhotel-gass.de | **www.info@thermenhotel-gass.de**

Neuigkeiten aus dem Wellnesshotel Wittelsbach & Café O'lala

Im 4-Sterne-Superior Wellnesshotel Wittelsbach im Herzen von Bad Füssing zeigt sich der Frühling von seiner schönsten Seite – auch im neu gestalteten Außenbereich. Die überdachte Restaurantterrasse lädt nun bei jedem Wetter zum entspannten Frühstück oder einem gemütlichen Abend ein, während der neu angelegte Gartenbereich für noch mehr Ruhe und Privatsphäre sorgt.

Auch das Café O'lala ist erfolgreich in die Saison gestartet und hat sich wieder als beliebter Treffpunkt für Gäste und Besucher aus der Region etabliert. Ob Kaffee und Kuchen am Nachmittag oder ein Drink am Abend – hier steht der Genuss in stilvollem Ambiente im Mittelpunkt.

Für besondere Stimmung sorgen die Musikabende am Donnerstag, während die tägliche Happy Hour mit ausgewählten Cocktails und Spritz-Variationen zum Verweilen einlädt. Am Sonntag heißt es dann „Sunday Daydrinking & Vibes" – entspannte Atmosphäre, gute Musik und erfrischende Drinks machen den perfekten Ausklang der Woche.

Öffnungszeiten: Sonntag – Dienstag 12:00 – 19:30 Uhr | Donnerstag – Samstag 12:00 – 22:30 Uhr

Unsere Highlights im Mai:
01.05. – Maibaum Aufstellen
03.05. – Sunday Daydrinking & Vibes mit Live-Musik
10.05. – Muttertagsbrunch
14.05. – Vatertagsfrühshoppen mit Live-Musik
24.05. – Spargelbrunch

Änderungen vorbehalten

WELLNESSHOTEL WITTELSBACH | Hotel Wittelsbach Betriebs GmbH
Beethovenstrasse 8, 94072 Bad Füssing | Tel.: 08531 952-298 | info@wellnesshotel-wittelsbach.de | **www.wellnesshotel-wittelsbach.de**

HOTEL WITTELSBACH

Thermenhotel SONNENHOF****
Lebendige Urlaubstage in Bad Füssing

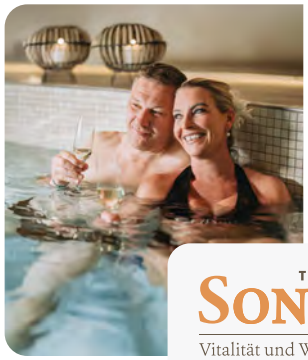

Im Vier-Sterne-Thermenhotel SONNENHOF verbinden sich Erholung, Genuss und inspirierende Urlaubsmomente zu einem Aufenthalt mit besonderer Atmosphäre. Heilkräftiges Thermalwasser im Innen- und Außenbecken, wohltuende Anwendungen, frische Küche und ein Haus, das seinen Gästen mehr bietet als nur ein schönes Zimmer.

Dazu gehören auch unsere Live-Musik-Abende, die einmal pro Woche für stimmungsvolle Stunden sorgen – ebenso wie wechselnde Veranstaltungen und Longevity-Vorträge mit Impulsen für ein gesundes, aktives Leben.
Das aktuelle Veranstaltungsprogramm finden Sie auf unserer Website.

So entsteht im Thermenhotel SONNENHOF ein Urlaub, der wohltut, belebt und in Erinnerung bleibt.

NEU – Kostenlose Broschüre an unserer Hotel-Rezeption:
›Longevity im SONNENHOF‹
Impulse für ein gesundes Leben mit echter Lebensfreude

Besuchen Sie uns – wir zeigen Ihnen gerne unser Haus und die Zimmer.
Unsere Menükarte für Hotelgäste liegt an der Rezeption zur Ansicht bereit.

THERMENHOTEL SONNENHOF ****
Vitalität und Wohlbefinden in Bad Füssing

Thermenhotel SONNENHOF**
Schillerstraße 4, D-94072 Bad Füssing
nur 2 Gehminuten zum Kur- & GästeService

Telefon +49 (0)8531 2264-0
info@thermenhotel-sonnenhof.de
www.thermenhotel-sonnenhof.de

Mehr erfahren

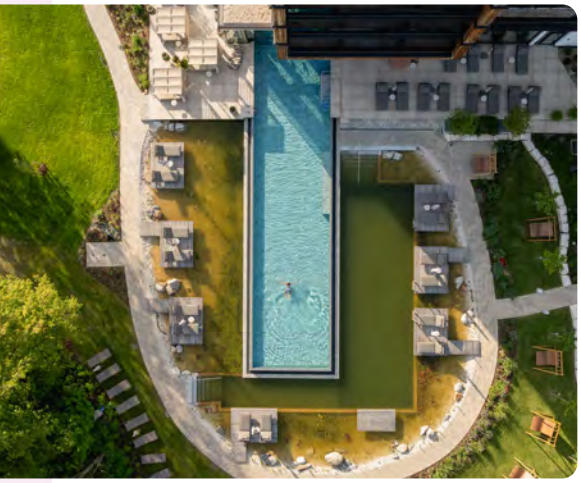

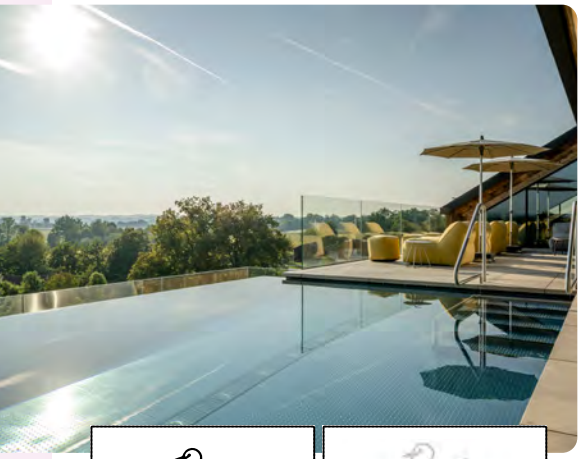

Wellnessurlaub für einen Tag

Einfach abschalten, zur Ruhe kommen, entspannen und fühlen – beim Day Spa im Mühlbach. Ein Wellnesstag in unserem 5.500 m2 großen Spabereich sorgt für pures Wohlbefinden.

In unserer Landtherme tauchen Sie das ganze Jahr über in 5 Indoor- und Outdoorpools ein und spüren die regenerierende Wirkung des Thermalwassers.

Wunderbare Momente der Ruhe genießen Sie in unseren zahlreichen Saunen, Dampfbädern, Ruhe- und Entspannungsräumen, während unser Fitness-Bereich ideale Möglichkeiten für das Training mit modernsten Cardio- und Kraft-Geräten bietet.

DAY SPA ERLEBNIS

- Ankommen und die Zeit bei einem Mühlbach Lieblingssekt genießen
- Abtauchen in heilkräftigen Thermalwasserpools
- Aufwärmen und entspannen in unseren Sky-Event-Saunen mit täglichen Ritualen und Aufgüssen
- Einkuscheln und träumen im Ruheraum Schwalbennest und vielen gemütlichen Rückzugsorten
- In unserem Salzstollen gesunde Luft einatmen und auf warmen Heilsteinliegen relaxen
- Energie tanken bei wohltuenden Behandlungen
- Sich den Tag am Kuchenbuffet versüßen

Ab € 119,- pro Person

WOHLTUENDE BEHANDLUNGEN UND TREATMENTS

Zusätzlich zur Nutzung des Wellnessbereiches verwöhnen wir Sie im Bachhaus Spa mit wohltuenden Behandlungen. Die Buchung all unserer Treatments ist 1 Tag vorher je nach Verfügbarkeit unter 08531 2780 möglich.

DAS MÜHLBACH
thermal retreat & wellness resort
****S

MÜHLBACH Sushi CLUB

DAS MÜHLBACH - thermal retreat & wellness resort - KIRCHAWIRT - Sushi Club
Bachstr. 15, 94072 Bad Füssing / Dorfplatz Safferstetten
Tel.: 08531 2780 | www.muehlbach.de | sushiclub@muehlbach.de

„Longevity trifft Heilwasser“

im Bio-Thermalhotel Falkenhof****s

Möchten Sie nicht nur ein langes, sondern vor allem ein gesundes Leben führen? Statt Krankheiten erst zu behandeln, wenn sie entstehen, liegt der Fokus bei Longevity diese frühzeitig vorzubeugen.

Wir, im Bio-Thermalhotel Falkenhof bieten die besten Grundlagen für Ihren Longevity-Gesundheitsurlaub: Longevity beginnt bei uns hier im Thermalwasser. Vitalität und Gesundheit aus der Kraft der Heilquelle verbindet sich mit unserer therapeutischen Expertise, gesunden Ernährungsangebot (100 % Bio) und einem vielfältigen Behandlungs- und Fitnessprogramm.

Unsere gesunde Bio-Küche steht ganz im Zeichen genussvollen Wohlbefindens. Freuen Sie sich auf klassische Gerichte ebenso wie auf kreative vegetarische und vegane Bio-Spezialitäten.

Auch ausreichendes Trinken spielt ebenfalls eine zentrale Rolle: An unseren drei Wasserbars stehen Ihnen rund um die Uhr zehn verschiedene Sorten St. Leonhards-Quellwasser kostenfrei zur Verfügung.

Bewegungsfreudige können täglich aus verschiedenen Einheiten wählen.
Von Yoga bis Meditationen und Ausdauertraining spannt sich der Bogen. Die Lebensgeister kommen auch beim Schwimmen im Salzwasserpool, beim Trainieren im Fitnessraum oder Radfahren wieder in Schwung.

Jetzt ist die Zeit, sich um seine Gesundheit zu kümmern. Starten Sie noch heute – für Ihre Gesundheit von morgen!

Wir beraten Sie gerne und sind für Sie da!

Bio-Vitalhotel Falkenhof GmbH + Co KG | www.hotel-falkenhof.de
Paracelsusstraße 4, 94072 Bad Füssing | Tel.: 08531 9743
info@hotel-falkenhof.de

BIO HOTELS

Nähere Informationen finden Sie auf **www.hotel-falkenhof.de/angebote**

ECHT. SAVE THE DATE.

WIR FEIERN DEN SOMMER (AUFGUSSPLAN)

Montag, 1. Juni 2026

Zum Wechsel des Aufgussprogramms hat sich das SAUNAHOF – Team ganz was Besonderes für Sie überlegt:

- Spezial-Aufgussplan
- DIY-Körperpeeling-Station
- Poolmassage
- Erst schwitzen, dann genießen: Nach ausgewählten Aufgüssen gibt’s kostenlose Überraschungsschmankerl auf dem SAUNAHOF-Wirtshaus
- THERME TEXTILFREI | ab 19 Uhr

THERME EINS BAD FÜSSING

THERME EINS SAUNAHOF BAD FÜSSING

THERME EINS & SAUNAHOF | www.thermeeins.de
Kurallee 1, 94072 Bad Füssing | T +49 (0)8531 9446-0 | info@thermeeins.de

Weitere Events & Aktionen

Vorab Ticket! SICHERN (begrenzte Anzahl)

THERME EINS
BAD FÜSSING

ECHT. CHILLIG.

THERMEN PICKNICK

Sonntag, 21. Juni 2026

Verbring einen entspannten Sonntag mit deinen Liebsten & gestalte dein Picknick ganz nach deinen Wünschen aus unseren Speise- & Getränkevariationen.

- **THERMALBAD** | gratis Tageskarte
+ **Reservierter VIP-Bereich** | ganztägig nutzbar
+ **Unplugged Musik** | 10 – 14 Uhr
  mit Florian Bruckmeier

ECHT. ERHOLSAM.
www.thermeeins.de

ab € 50,80 pro Person
Einlass zur Veranstaltung nur mit gültigem Vorverkaufsticket.
Findet bei jeder Witterung statt.

THERME EINS & SAUNAHOF | Therme I Betriebsgesellschaft GmbH
Stefan Haßfurter | Kurallee 1, 94072 Bad Füssing | T +49 (0)8531 9446-0 | info@thermeeins.de

BAD FÜSSING MAI

2026 VORSCHAU HIGHLIGHTS

28.05. Sepp Maier - Die Katze von Anzing kommt nach Bad Füssing

29.05. Vincent & Fernando

12.06. Des wird doch eh nix: Ein Bayer & eine Brandenburgerin im Gespräch - Comedytheater

THEMENABENDE
AN DER BÜHNE IM PARK

25.06. Italienischer Abend

17.07. Spanischer Abend

01.08. Griechischer Abend

09.08. Klassik Open Air Bad Füssinger Kurorchester (kostenlos)

15.08. Tanzabend mit G. G. Anderson & Natalie Holzner

20.08. Rudi Giovannini

28.08. 3 Tenöre feiern Pavarotti

30.10. Rudi Zapf & Zapf'nstreich

08.11. Let the SKY FALL - The Bond Concert Show

26.12. Bad Füssinger Weihnachtsgala mit Stefanie Hertel, die Grubertaler & Romy

07.08.2026 ab 16.00 Uhr

BR RADL TOUR

FOLGE UNS

UND VERPASSE NICHTS MEHR...

KULTUR & EVENTS BAD FÜSSING

Events Bad Füssing

events_bad_fuessing

Karten / Infos unter
www. events-badfuessing.de

BAD FÜSSING