2026 NOVEMBER

wasistlos

BAD FÜSSING MAGAZIN



OFFIZIELLE INFOS DES KUR- & GÄSTESERVICE

VERANSTALTUNGSKALENDER

TV-PROGRAMM · IMMOBILIEN · GASTRO



Funkuhr-Eco Drive Mondphase





Wohnraumuhren - Wecker

Ihr Fachgeschäft mit der großen Auswahl



Uhren - Schmuck - Augenoptik
Wohnraumuhren - Trauringe

BARTH
Augenoptik
Kontaktlinsen
UHREN • SCHMUCK
94152 Neuhaus/Inn
Passauer Str. 19 • Tel. 08503/252
www.barth-uhren-optik.de

Öffnungszeiten: Mo-Fr 08:30 - 12:00 Uhr & 13:30-18:00 Uhr / Sa 08:30-12:00 Uhr
Parkplätze vor dem Geschäft - barrierefreier Eingang

Kulinarik.pur

POSTWIRT
RICHSTEINS / POSTHOTEL

Echter Geschmack. Echte Tradition

Lassen Sie sich von unserer Leidenschaft für Qualität und Gastfreundschaft begeistern





Inntalstraße 36 | 94072 Bad Füssing
Tel. 0 85 31/2 90 90 | www.richsteins-posthotel.de





BESSER IN BEWEGUNG

AUSDAUERND MIT DEN BANDAGEN VON SPORLASTIC



GENU-HiT®



Kniebandage mit ringförmiger Silikonfriktionspelotte und seitlicher Verstärkung.

- faltenfreier Sitz
- verbesserter Blut- und Lymphabfluss
- sehr dünn
- hoher Tragekomfort

SPORLASTIC

PASSAU . POCKING . FREYUNG . VILSHOFEN . OSTERHOFEN . WALDKIRCHEN

☎ 08581 | 910606

Sanitätshaus Mais
Sani • Homecare • Orthopädie • Rehatechnik

#EndlichWieder BAD FÜSSING
Wir sind mit dabei!

wasistlos

INHALTSVERZEICHNIS













BAD FÜSSING MAGAZIN

DARAUF DÜRFEN SIE SICH DIESMAL FREUEN

BAD FÜSSING
5 Winterzauber
7 Winterzauber Lageplan
8 Gästeehrungen
9 Eislaufbahn
10 Golf

INFORMATIV
14 Bad Birnbach
15 Bad Griesbach
37 Burghausen
40 Naturium am Inn
66 Passau Dreiländerhalle

UNTERHALTSAM
12 Af an Ratsch
16 Kurzkrimi
18 TV-Programm
29 Kleinanzeigen
31 Lesetipp
38 Kino

WEGWEISEND
55 Zentrumsplan
56 Erlebnisplan Bad Füssing

KUR- & GÄSTESERVICE
42 Gastronomie
46 Einkaufen
47 Sport
49 regelm. Veranstaltungen
50 Gesundheit
52 A-Z
54 Kurseelsorge
58 Veranstaltungskalender

PREMIUM NEWS
67 Exklusive Neuigkeiten

offiz. Medium des Kur&GästeService

IMPRESSUM

*„wasistlos badfüssing magazin": 11 x jährlich / 35. Jahrgang, Ausgabe Nr. 399 NOVEMBER 2026. Die Verteilung erfolgt kostenlos. Verlag/Redaktion: CS-Inmedia Geschäftsinhaberin Caroline Spreitzer, Grünet 26, 94127 Neuburg, Tel. 08503/9236725, www.cs-inmedia.de, redaktion@cs-inmedia.de, USt-ID-Nr.: DE 158337523. Herausgeber, für den Inhalt verantwortlich C. Spreitzer Zentraler Anzeigenverkauf: Werbe- und Mediaberatung: CS-Inmedia, Grünet 26, 94127 Neuburg, Tel. 08503/9236725, office@cs-inmedia.de. Kleinanzeigen Bad Füssing: KINDERECKE - Im Kaufhaus Geml, Kurallee 16, 94072 Bad Füssing, Öffnungszeiten: Montag - Freitag: 10:00 - 17:00 Uhr Samstag: 09:30 - 13:00 Uhr || Redaktionsschluss: 15. des Vormonats. Die mit Namen oder Kürzel gekennzeichneten Beiträge geben nicht unbedingt die Meinung der Redaktion wieder. Die Verantwortung incl. Bildrechte für die mit ** gekennzeichenten Inhalte liegt beim Kur- und GästeService Bad Füssing - Inhalte ohne Gewähr! Jeder Nachdruck, auch auszugsweise, ist nur mit schriftlicher Erlaubnis des Verlages gestattet. Für eingesandte Manuskripte und Bildsendungen kann die Redaktion keinerlei Haftung übernehmen. Fotos vom Verlag bzw. vom jeweiligen Veranstalter, sofern nicht anders angegeben. Es gelten unsere Allg. Geschäftsbedingungen. DTK 25, © Landesamt für Vermessung u. Geoinformation Bayern, Nr. 4700/08 - Fotos Veranstaltungskalender: Kur-&GästeService Bad Füssing - Titelbild: Kur- & GästeService Bad Füssing / Bad Füssinger Winterzauber*



EIN STIMMUNGSVOLLER START IN DIE ADVENTSZEIT

Auftritte von Eiskünstlern und Perchten mit einem eigenen Areal: Auch dieses Jahr überrascht der Winterzauber vom 19. bis 22. und vom 26. bis 29. November mit spektakulären Neuerungen. Der Eintritt bleibt auch 2026 frei!

Mit seiner spektakulären Licht- und Lasershow, einer aufwendig gestalteten Erlebniswelt und immer neuen Attraktionen hat sich der Bad Füssinger Winterzauber seit seiner Premiere im Jahr 2022 zu einem der Höhepunkte im Bad Füssinger Veranstaltungsjahr entwickelt.

Auch 2026 wächst der Winterzauber weiter: Neue Erlebnisbereiche, professionelle Eiskünstler, eindrucksvolle Feuershows und zahlreiche weitere Attraktionen machen den Kurpark an den beiden Wochenenden vom **19. bis 22. November** sowie vom **26. bis 29. November** erneut zu einem stimmungsvollen Treffpunkt für Gäste und Einheimische.

Eine Winter- und Adventswelt auf 6.000 Quadratmetern

Rund um die Bühne zwischen den beiden Kulturhäusern entsteht auf einer Fläche von rund 6.000 Quadratmetern wieder eine liebevoll gestaltete Winterwelt. Mehr als 60 Aussteller präsentieren an den beiden Veranstaltungswochenenden kulinarische Spezialitäten, Geschenkideen, regionales Kunsthandwerk und handgefertigte Produkte. Ein kostenloses Kinderkarussell, stimmungsvolle Fotopoints und festlich geschmückte Wege laden zum Bummeln, Genießen und Verweilen ein.

Mit dem Winterzauber wächst auch der technische Aufwand hinter den Kulissen. Zu den Höhepunkten gehört erneut die spektakuläre Licht- und Lasershow. Vier Hochleistungslaser, zwölf bewegliche Bühnenscheinwerfer, rund 150 LED-Scheinwerfer, sieben Nebelmaschinen mit rund 200 Metern Verteilerschläuchen sowie mehr als 1.700 Meter Lichterketten, 50 Lichterkugeln und drei begehbare Lichtertunnel verwandeln den Kurpark jeden Abend in eine faszinierende Winterwelt.

Eine eigene „Perchten-Area“

Auch das Erlebnisangebot wird 2026 nochmals erweitert. Erstmals entsteht eine rund 900 Quadratmeter große Perchten-Area, in der spektakuläre Tanz- und Feuershows für besondere Momente sorgen. Premiere feiern außerdem professionelle Eiskünstler, die große Eisblöcke direkt vor den Augen der Besucher in beeindruckende Kunstwerke verwandeln.

Für viele ein fester Termin

„Ob beim gemütlichen Bummel über den Markt, beim Genießen regionaler Schmankerl oder beim Staunen über die eindrucksvollen Lichtinszenierungen – der Bad Füssinger Winterzauber verbindet weihnachtliche Atmosphäre mit modernem Eventerlebnis und entwickelt sich Jahr für Jahr weiter“, sagt Kur- & Tourismusmanagerin Daniela Leipelt. Gerade diese Mischung aus Tradition, Innovation und Liebe zum Detail mache seinen besonderen Reiz aus und sorge dafür, dass der Winterzauber in weniger als fünf Jahren für viele Besucher längst zu einem festen Termin im Advent geworden ist.

FOTOS & TEXT: KUR- & GÄSTESERVICE BAD FÜSSING

PROGRAMMDETAILS
finden Sie im Veranstaltungskalender ab Seite 58

LAGEPLAN finden Sie auf Seite 6/7





INFOS UNTER
www.winterzauber-badfuessing.de
Programmänderungen vorbehalten!

ORTS- UND
BÄDERVERKEHR
BAD FÜSSING

BAD FÜSSINGER
Winterzauber

SONDERFAHRPLAN

Safferstetten - Lindenstraße - Camping Holmernhof - Thermalresort Köck					
Bad Füssing, Kurplatz/Geml	18:35	19:35	20:35	21:35	22:35
Safferstetten, Birkenallee	18:37	19:37	20:37	21:37	22:37
Safferstetten, Haus Alexandra	18:38	19:38	20:38	21:38	22:38
Safferstetten, Dorfplatz	18:39	19:39	20:39	21:39	22:39
Safferstetten, Bachstrasse	18:40	19:40	20:40	21:40	22:40
Bad Füssing, Seniorenwohnheim	18:41	19:41	20:41	21:41	22:41
Bad Füssing, Lindenstrasse	18:43	19:43	20:43	21:43	22:43
Bad Füssing, Pappelallee	18:44	19:44	20:44	21:44	22:44
Bad Füssing, Pappelallee/Friedhof	18:44	19:44	20:44	21:44	22:44
Bad Füssing, Sonnenstrasse	18:45	19:45	20:45	21:45	22:45
Bad Füssing, Camping Holmernhof	18:47	19:47	20:47	21:47	22:47
Bad Füssing, Pockinger-Str./Getränkemarkt	18:49	19:49	20:49	21:49	22:49
Bad Füssing, Andreas-Hofer-Str.	18:50	19:50	20:50	21:50	22:50
Bad Füssing, Thermalresort Köck	18:51	19:51	20:51	21:51	22:51
Bad Füssing, Therme Eins/Saunahof	18:52	19:52	20:52	21:52	22:52
Bad Füssing, Kurplatz/Geml	18:53	19:53	20:53	21:53	22:53

Riedenburg - Johannesbad - Würding - Egglfing					
Bad Füssing, Kurplatz/Geml	19:00	20:00	21:00	22:00	-
Bad Füssing, Europa Therme	19:01	20:01	21:01	22:01	-
Bad Füssing, Ludwig-Thoma-Weg	19:02	20:02	21:02	22:02	-
Riedenburg, Abzw Finkenstr.	19:04	20:04	21:04	22:04	-
Riedenburg, Mitte	19:05	20:05	21:05	22:05	-
Bad Füssing, Johannesbad	19:08	20:08	21:08	22:08	-
Bad Füssing, Hochhaus Schwarz	19:09	20:09	21:09	22:09	-
Würding, Thalerstr.	19:12	20:12	21:12	22:12	-
Würding, Raiffeisenbank	19:13	20:13	21:13	22:13	-
Würding, U.Inntalstr./Hochrainstr.	19:14	20:14	21:14	22:14	-
Würding, Martinweg	19:15	20:15	21:15	22:15	-
Egglfing, Schopperweg	19:19	20:19	21:19	22:19	-
Egglfing, Campingplatz	19:20	20:20	21:20	22:20	-
Egglfing, Pichlstr.	19:21	20:21	21:21	22:21	-
Egglfing, Ortsmitte	19:22	20:22	21:22	22:22	-
Bad Füssing, Kurplatz/Geml	19:30	20:30	21:30	22:30	-

Eichberger-Reisen GmbH & Co. KG,
Dürnöderweg 3, 94072 Bad Füssing, Tel. 08531/9449-0, Fax: 08531/9449-90
E-Mail: info@eichberger-reisen.de, Internet: www.eichberger-reisen.de
gültig vom 19.11. - 22.11 und 26.11 - 29.11.2026
unentgeltliche Beförderung

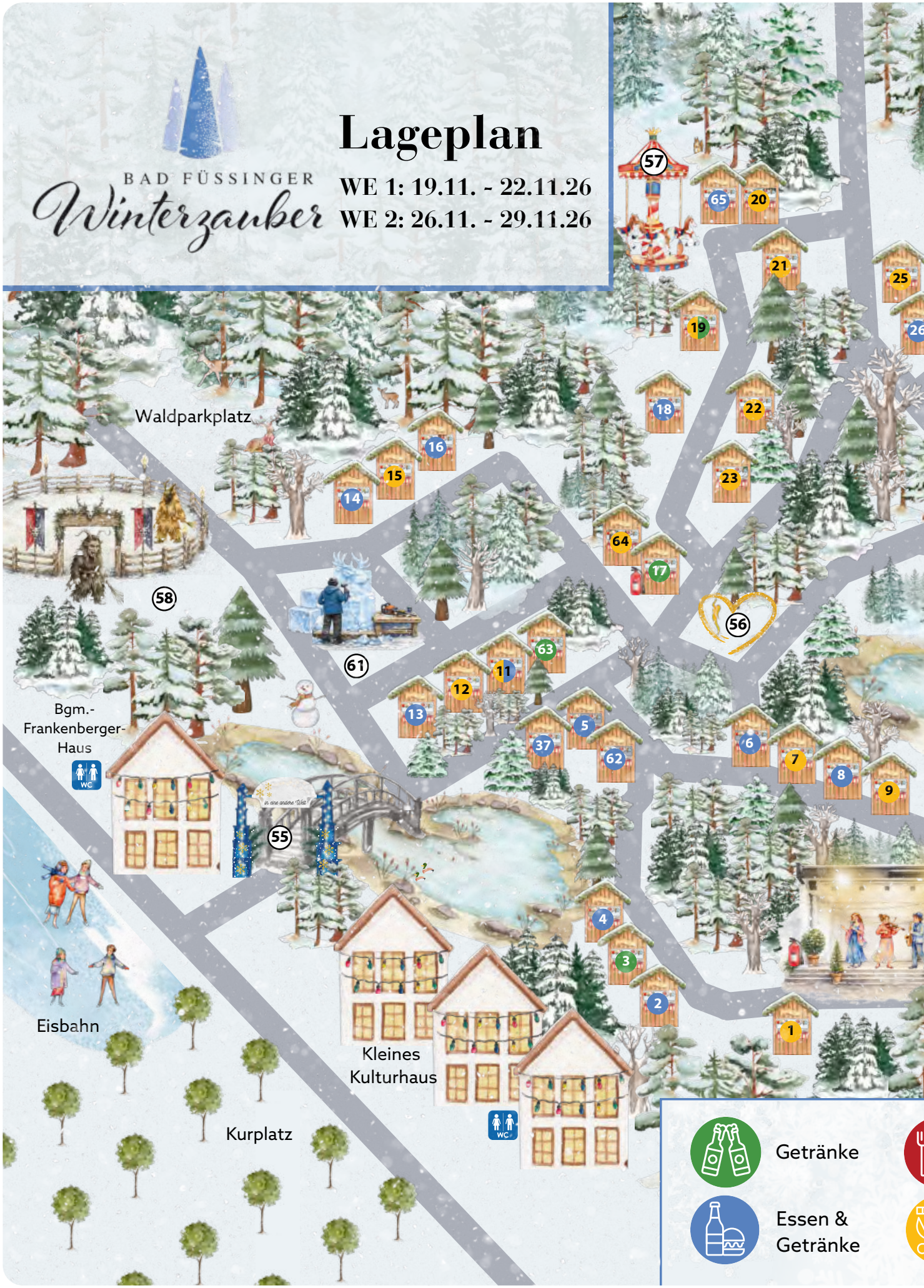

FOTOS: KUR- & GÄSTESERVICE BAD FÜSSING



Essen

Handwerk

zum Winterzauber

1 Musikverein Bad Füssing e.V.
2 Reiter Stefan
3 Bazi-Bar, Kurhotel Holzapfel GmbH & Reiter Stefan
4 Kurhotel Holzapfel GmbH
5 Klaus Lorenz, Konditorei-Cafe, Pension e.K.
6 CSU Ortsverband Bad Füssing , Haßfurter Stefan
7 Kerzenschein Kugler, Kugler Monika
8 Mecsei Ferenc
9 von Blohn Sandra & Maurice
10 Ott Horst
11.1 **WE 1** Rotary Club Rottaler Bäderdreieck
11.2 **WE 2** Hotel Apollo Betriebs GmbH
12 NudelneSterl
13 Wunder Langos, Milasan Vasile
14 Karlstetter GmbH, Karlstetter-Pauli Angelina
15.1 **WE 1** Ruhland-Fritsch Anita
15.2 **WE 2** Lohmüller Waltraud
16 Almhütte, Haase Corbinian
17 Hiebl's Geniesserwelt
18 Hotel Diana e.K., Hecka Christina
19.1 **WE 1** Förderverein Kindergarten St. Marien Egglfing/Inn
19.2 **WE 2** Urmedizin Gourmet, Schuler Silvija
20 Hoizkern Gravur, Kern Stefan
21 Schmuckmanufaktur, Stoiber Rita
22 Alpaka Lounge, Strickwaren aus Alpakawolle, Purrer Christina
23 Milaf Genußvermittler in der Tat, Forster Christian
25.1 **WE 1** Pfarrkirchenstiftung Hl. Geist B. F., Eine Weltladen
25.2 **WE 2** Lederwaren, Lal Parshotam
26 Pizzamobil, Kindermann Grit
27 Metzgerei, Bimesmeier Andreas
28 Wildgehege Eichenhof, Wieser Norbert
29 SBF Gastronomie - Veranstaltungs GmbH & Co. KG
30 Basteleule Deko mit Herz, Allmannsberger Rita
31.1 **WE 1** Steffi´s Brennstüberl, Pfaffinger Stefanie
31.2 **WE 2** Wenzl Günther, Ruhner Christina
32 Noamed – natürlich gesund, Noack Margitta
33 Hot Potatoes GbR, Pletz & Schneider
34 Hoiz & Papier, Arbinger Marina & Erwin
35 Gastronomie in der Bay. Spielbank BF, Andreas Oberländer
37 Das Mühlbach e.K., Freudenstein Florian
40 Bastel und Geschenkestüberl, Feldschmid Alois & Andrea
41.1 **19.** Feuerwehr Egglfing/Inn e.V.
41.1 **20.** SC Egglfing
41.1 **21.** Feuerwehr Egglfing/Inn e.V.
41.1 **22.** Bücherei Aigen/Inn
41.2 Zieminski GbR, Zieminski Alicia
42.1 Jules, Paul Silke
42.2 Stichpunkt Kunsthandwerk, Zillner-Lüftl Maria
43 Gasthof Loher e.K., Loher Florian
44 Reiter´s Schmankerlhütte, Reiter Reinhard
45 Blumenmanufaktur, Rasch Christine
46 LiMa Esskonzept GbR, Walter & Schweigert
47 Eva´s Baumkuchen, Renes-Szabo Eva
49 Estermann Verene-Annett
50 Haugeneder Christine
51 Walddigital Ventures GmbH
52 Vera's Nähstüberl, Rinne Vera
53 Webersberger Reiner
54 Hasnaoui Issam
55 Haupteingang
56 Fotopoint - Herz
57 Karusell
58 Perchten-Arena
59 Fotopoint - Engelsflügel
60 Fotopoint - Schlitten
61 Eis Workshop
62 Klaus Lorenz, Konditorei-Cafe, Pension e.K.
63 Kurhotel Mürz GmbH & Co. KG, Wunsch Steffen
64 Kubitschek Anja
65 Johannesbad Hotels Bad Füssing GmbH
66 Wallner Josef
68 Hanfbäckerei Passau, Hickl Paul

GÄSTEEHRUNGEN

WIR SAGEN DANKE!

Ohne unsere Gäste wäre Bad Füssing nicht das, was es heute ist: ein lebendiger, beliebter Urlaubs- und Kurort. Viele Menschen haben hier ihre Kur verbracht, ihr körperliches Wohlbefinden gefördert, unsere herrliche Natur entdeckt und am traditionellen Leben in Bad Füssing teilgenommen. Einige können von ihren Heilerfolgen, andere von ihren Erfahrungen und besonderen Empfehlungen erzählen. An dieser Stelle möchten wir uns herzlich bedanken, dass viele unter Ihnen unserer Region über lange Jahre die Treue gehalten haben. Denn diese Form der Anerkennung ist wohl der schönste Lohn unserer Arbeit und ein wunderbarer Anlass, langjährige Gäste besonders zu ehren.



VOM 17.09.2026

Die silberne Ehrennadel samt Urkunde für 15 Aufenthalte in Bad Füssing erhielten: Werner Paul und Karin Schilder aus Bremen.

Die goldene Ehrennadel samt Urkunde für 20 und mehr Aufenthalte in Bad Füssing erhielten: Folkert und Gabriele Kramer aus Ostrhauderfehn (25) sowie Norbert Hornung und Ilona Wiefel aus Lisberg (45).



VOM 24.09.2026

Die silberne Ehrennadel samt Urkunde für 15 Aufenthalte in Bad Füssing erhielten: Ernst-Ludwig und Käthe Klein aus Rodgau, Werner Volkert und Cornelia Leijgraaff aus Nürnberg sowie Wolfgang und Ursula Bee aus Mosbach.

Die goldene Ehrennadel samt Urkunde für 20 und mehr Aufenthalte in Bad Füssing erhielten: Guido Brangs und Ingrid Teichmann-Brangs aus Erkrath (20), Günter Eberhardt aus Oberhausen (35), Reinhold und Maria Baur aus Riedlingen (50) sowie Joseph und Veronika Kilger aus Reimlingen (90).



VOM 09.10.2026

Die goldene Ehrennadel samt Urkunde für 20 und mehr Aufenthalte in Bad Füssing erhielten: Karin Kossmann aus Waldalgesheim (20), Angelika Hofmann aus Nürnberg (20), Wally Westermann aus Minden (25), Helmut und Gloria Dreier aus Kempten (35), Johann und Maria Stefani aus Diebach (35), Christa-Tilli Wogritsch aus Herborn (60) sowie Manfred und Sigrid Heil aus Schlüchtern (60).



VOM 15.10.2026

Die goldene Ehrennadel samt Urkunde für 20 und mehr Aufenthalte in Bad Füssing erhielten:

Wilhelmine Laudwein aus Föhren (25), Reinhardt und Regina Kaunert aus Wörnitz (30), Reiner und Monika Kehrlöser aus Goddert (45) sowie Hugo und Petra Sicks aus Saarlouis (50).

FOTOS & TEXT: KUR- & GÄSTESERVICE BAD FÜSSING

DEIN MÜHLBACH
Sushi Special

MÜHLBACH Sushi Club

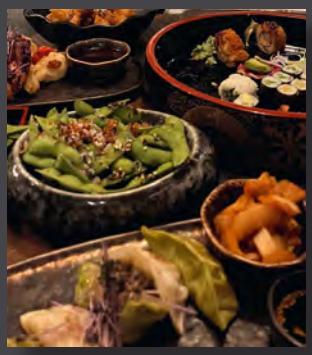

FAMILY
Sushi Sunday

ALL YOU CAN SUSHI

Unbegrenzt viele Sushikreationen aus unserer ausgewählten Karte ab 17 Uhr

Edamame ♡ Tempura Variation ♡ Gyoza Chicken/Veggie ♡ Makis ♡ Inside Out Rolls ♡ Chicken Karagee

Pro Person € 45,- | Kinder in Begleitung Erwachsener: bis 10 Jahre frei / von 10-15 Jahre € 18,-

AFTER WORK
Spa & Sushi

RELAX & EAT

Entspannte Spa-Momente nach Feierabend & exklusivem Sushi!

After Work SPA (16 - 20 Uhr) ♡ Entspannung auf 5.000 qm SPA Fläche ♡ Sushi Reservierung ab 20:00 Uhr ♡ Sushi SPA Menü

Pro Person: 99,- | Donnerstags



MÜHLBACH *Sushi Club* - Donnerstag bis Sonntag 18 bis 23 Uhr
Bachstraße 15, 94072 Bad Füssing | **T** 08531 278-0 | **www.muehlbach.de**

RIPPERL SAMSTAG

ENTEN SONNTAG



Kirchawirt 1798
SPECIALS

AB SOFORT



PFANDL MITTWOCH

NEU NEU NEU NEU NEU NEU NEU NEU NEU NEU NEU

KIRCHAWIRT – AM DORFPLATZ SAFFERSTETTEN
Bachstraße 15, 94072 Bad Füssing | **T** 08531 278-425 | **www.kirchawirt.de**

BAD FÜSSING

BAD FÜSSING



START IN DIE EISZEIT

Eislaufen im Herzen Bad Füssings — und das ganz ohne Schmelzgefahr auch dann, wenn der Winter Pause macht: Bad Füssings „Eisfläche“ bietet wieder bei jedem Wetter optimale Bedingungen für den perfekten Kufenschwung – auch ganz ohne echtes Eis. Die synthetische „Eisfläche“ am Kurplatz ist etwa 20 mal 30 Meter groß und erfreut sich großer Beliebtheit bei den Gästen. Neben einem Schlittschuhverleih gibt es auch in diesem Jahr einen Kiosk, der warme Speisen und Getränke anbietet. Freizeitläufer und Stockschützen kommen dank großzügiger Öffnungszeiten gleichermaßen auf ihre Kosten.

ÖFFNUNGSZEITEN:
Donnerstag: 14 – 20 Uhr | Freitag: 14 – 20 Uhr
Samstag: 12 – 20 Uhr | Sonntag: 12 – 19 Uhr
In den Herbstferien (2. – 6. November): tgl. 15:00 – 19:00 Uhr
Während des WINTERZAUBERS hat die Eislaufbahn bis 22 Uhr geöffnet!

EINTRITTSPREISE:
Kinder bis 18 Jahre: 3,50 €
Erwachsene: 4,50 €
Auch vergünstigte Zehnerkarten für 25 bzw. 35 € sind erhältlich.

Schlittschuhe können vor Ort gegen Gebühr ausgeliehen werden; Eislaufhilfen stehen kostenlos zur Verfügung. Auch für das leibliche Wohl ist bestens gesorgt. **Für Rückfragen** steht Ihnen Herr Stefanut Vintila gerne zur Verfügung, Tel: 0043 660 7385669, Email: stefan.dragos@icloud.com



GOLF KENNT KEINE WINTERPAUSE IM THERMENGOLFCLUB

Wenn die Tage kürzer werden, die Temperaturen sinken und die letzten Blätter von den Bäumen fallen, verabschieden sich viele Golfer in die Winterpause. Die Golfschläger werden gereinigt und im Keller verstaut, in der Hoffnung, im Frühjahr möglichst schnell wieder zu alter Form zurückzufinden. Doch warum eigentlich? Gerade die kalte Jahreszeit hat für uns Golfer ihren ganz besonderen Reiz.

Wer schon einmal an einem sonnigen Wintertag eine Runde Golf gespielt hat, kennt dieses Gefühl. Die Luft ist klar, auf den Fairways herrscht eine angenehme Ruhe und der Golfplatz zeigt sich von einer ganz anderen Seite. Kein Gedränge am Abschlag, kein Zeitdruck und oft auch weniger Erwartungen an das eigene Ergebnis. Man genießt die Bewegung an der frischen Luft und freut sich über jeden gelungenen Schlag. Golf kann im Winter richtig entspannend sein.

Bewegung statt Winterpause

Natürlich sind die Bedingungen im Winter anders als im Sommer. Die Temperaturen sind niedriger, die Muskulatur braucht länger, um warm zu werden, und auch der Ball verhält sich anders. Durch die kalte Luft und die geringere Elastizität des Golfballs sind die Schlagweiten meist kürzer. Der Boden ist häufig weicher und der Ball rollt weniger weit. Deshalb sollte man seine gewohnten Schlägerlängen nicht unbedingt als Maßstab nehmen.

Besonders wichtig ist es, sich vor der Runde ausreichend aufzuwärmen. Ein paar Minuten lockere Bewegungsübungen für Schultern, Rücken und Hüfte helfen, den Körper auf die Belastung vorzubereiten.

Beginnen Sie mit ruhigen Probeschwüngen und steigern Sie erst langsam die Geschwindigkeit. Wer bei niedrigen Temperaturen sofort mit voller Kraft abschlägt, riskiert Verspannungen oder sogar Verletzungen. Auch die richtige Kleidung spielt eine große Rolle. Mehrere dünne, atmungsaktive Schichten sind meist angenehmer als eine dicke Jacke, die den Schwung behindert. Warme Hände sind besonders wichtig, denn mit kalten Fingern geht schnell das Gefühl für den Schläger verloren. Eine warme Mütze und geeignete Winterhandschuhe gehören deshalb unbedingt in die Golftasche.

Der Winter bietet die Gelegenheit, Golf einmal anders zu spielen

Im Sommer steht bei vielen Golfern das Handicap im Vordergrund. Jeder Schlag wird bewertet, jeder Fehler ärgert uns und eine schlechte Runde kann die Stimmung schnell verderben. Im Winter darf man das Ganze etwas gelassener sehen. Warum nicht einmal bewusst ohne Ergebnisdruck spielen? Probieren Sie unterschiedliche Schläge aus, konzentrieren Sie sich auf Ihren Rhythmus und genießen Sie einfach das Spiel. Gerade das kurze Spiel lässt sich bei geeigneten Platzverhältnissen gut üben. Ein sauber gespielter Chip, ein gefühlvoller Pitch oder ein sicherer kurzer Putt können viel Freude bereiten. Wer regelmäßig spielt, behält zudem das Gefühl für den Golfschwung und muss im Frühjahr nicht wieder ganz von vorne beginnen.Dabei muss es nicht immer eine komplette 18-Loch-Runde sein. Auch neun Löcher können an einem schönen Wintertag eine wunderbare Abwechslung sein. Entscheidend ist nicht, wie viele Löcher man gespielt hat, sondern mit welchem Gefühl man den Platz wieder verlässt.

Wintergolf im ThermenGolfclub

Der ThermenGolfclub bietet seinen Mitgliedern und Gästen die schöne Möglichkeit, den Golfsport grundsätzlich das ganze Jahr über auszuüben. Je nach Witterung und Platzverhältnissen kann auch in den Wintermonaten auf Sommergrüns gespielt werden. Das ist keineswegs selbstverständlich und macht unseren Golfplatz gerade in der kalten Jahreszeit besonders attraktiv. Damit dies auch weiterhin möglich bleibt, ist allerdings die Rücksichtnahme jedes einzelnen Spielers gefragt. Bei Frost dürfen die Grüns und andere gesperrte Spielflächen keinesfalls betreten werden.

Gefrorene Grashalme können durch die Belastung brechen und dadurch langfristige Schäden an der Grasnarbe entstehen. Auch wenn die Lufttemperatur bereits über dem Gefrierpunkt liegt, kann der Boden noch gefroren sein. Deshalb gilt grundsätzlich: Bitte beachten Sie unbedingt die aktuellen Platzfreigaben und Anweisungen unserer Greenkeeper. Sie entscheiden, wann der Platz bespielbar ist. Auch das Ausbessern von Pitchmarken, das Zurücklegen von Divots und das sorgfältige Rechen der Bunker sollte für jeden Golfer selbstverständlich sein. Gerade im Winter regeneriert sich die Grasnarbe nur sehr langsam.

Mit Freude und Gelassenheit in die neue Saison

Wer im Winter regelmäßig Golf spielt, tut nicht nur etwas für seine körperliche Fitness, sondern bleibt auch mit seinem Sport verbunden. Die Bewegung an der frischen Luft, die Konzentration auf den nächsten Schlag und die Begegnungen mit anderen Golfern machen jede Runde wertvoll, unabhängig vom Ergebnis auf der Scorekarte.

Vielleicht ist genau das die schönste Erkenntnis des Wintergolfs: Nicht jeder Schlag muss perfekt sein und nicht jede Runde muss eine persönliche Bestleistung bringen. Manchmal reicht schon ein schöner Abschlag, ein gelungener Putt oder ein paar Stunden in der Natur, um zufrieden nach Hause zu gehen.

Nutzen Sie also die schönen Wintertage und gönnen Sie Ihren Golfschlägern keine allzu lange Pause. Vielleicht entdecken Sie dabei eine ganz neue Seite unseres schönen Golfsports.

Informationen zur aktuellen Platzbespielbarkeit und zu den Winteröffnungszeiten finden Sie auf unserer Homepage unter www.thermengolf.de. Ab 15. November 2026 ermäßigtes Greenfee.

Wir wünschen Ihnen eine schöne Winterzeit, viele gelungene Golfrunden und weiterhin viel Freude am Golfspiel im ThermenGolfclub!

SAISON – SALE IM PROSHOP!!!

Ab sofort gibt es 40 % Ermäßigung auf Schuhe und Bekleidung!!!

MITGLIEDER - AKTIONSANGEBOT !!!

Wer ab 2027 Erst- oder Zweitmitglied im ThermenGolfClub wird, spielt ab sofort bereits Greenfee-frei!!!

Erfahren Sie immer die aktuellsten Neuigkeiten auf unserer Homepage **www.thermengolf.de** oder auf unserer Facebookseite **facebook.com/thermengolfclub**

ThermenGolfClub Bad Füssing – Kirchham | Thierham 3, 94072 Bad Füssing
Infos und Anmeldungen unter T 08537/91990 oder info@thermengolf.de

FOTOS & TEXT: THERMENGOLFCLUB BAD FÜSSING-KIRCHHAM

Restaurant Tennis-Campingpark

lich ... bayrisch ... einfach guad

Montag & Dienstag **deama nix (Ruhetag)**
Mittwoch **ganze Schweinshaxn gebraten - solang bis aus is**
Donnerstag **4 Rinderlebervariationen - 4 moi richtig guad**
Freitag **frische Forellen und andere Fischspezialität**
Samstag **Schwammerl (Pilze) in Rahmsoße mit Semmelknödeln**
Sonntag **1/2 Bay. Bauernente, Schweinebraten, Wildgerichte u.v.m**

HB MÜNCHEN






Öffnungzeiten
Mittwoch bis Samstag: 17 - 22 Uhr | Sonntag: 11 - 14 Uhr & 17 - 22 Uhr
Feiertage zusätzlich von 11 - 14 Uhr geöffnet
Montag & Dienstag: Ruhetag

Restaurant Tennis-Campingpark | Am Tennispark 1, 94072 Bad Füssing
T 08531 24 478 | info@restaurant-tennis-campingpark.de | **www.restaurant-tennis-campingpark.de**

FIRST CLASS

PARK HOTEL

AN DER QUELLE — MEDITERRAN ENTSPANNEN

ENTDECKEN SIE UNSERE NEUE ZIMMERKATEGORIE:
DIE STUDIOS – IHR PERFEKTER RÜCKZUGSORT.

Getreu dem Motto aus alt mach neu, haben wir diesen Winter genutzt um in unseren Altbauzimmern eine Kernsanierung durchzuführen. Entstanden ist die Zimmerkategorie: „Studio“, angesiedelt im Bereich der Junior-Suiten.

Eingerichtet mit einem modernen, stilvollen Design und hochwertigen Annehmlichkeiten, die Ihren Aufenthalt zu einem besonderen Erlebnis machen. Ob für einen Kurzaufenthalt oder längere Erholung, unsere Studios bieten Ihnen den perfekten Rückzugsort.

Herzlichst
Ihre Familie Stopp

Parkhotel Stopp OHG | Waldstraße 16 | 94072 Bad Füssing
T +49/ 8531/ 9280 | team@parkhotel.stopp.de
www.parkhotel.stopp.de

Jetzt Anfragen +49 8531 / 9280





AF AN RATSCH

MIT ROMY DADLHUBER

SÄNGERIN, FERNSEHMODERATORIN UND
KOCHBUCHAUTORIN AUS PFARRKIRCHEN IM ROTTAL



WEIHNACHTSZAUBER IN BAD FÜSSING – DIE GROSSE WEIHNACHTSGALA MIT TOLLEN STARS!

Musik, Stimmung und jede Menge Weihnachtsfreude! Auch heuer lädt Bad Füssing traditionell am zweiten Weihnachtsfeiertag zur beliebten Bad Füssinger Weihnachtsgala ins Große Kulturhaus ein. Ab 19.30 Uhr heißt es: zurücklehnen, genießen und gemeinsam einen unvergesslichen Weihnachtsabend erleben! Mit dabei sind wieder hochkarätige Gäste, die für beste Unterhaltung sorgen: Stefanie Hertel aus dem Vogtland, die mit ihrer charmanten Art und ihrer unverwechselbaren Stimme begeistert, sowie die Grubertaler aus Tirol, die mit ihrer mitreißenden Musik ordentlich Stimmung in den Saal bringen. Und natürlich darf auch eine nicht fehlen: Lokalmatadorin Romy aus Pfarrkirchen – Sängerin mit Herz, die bei dieser besonderen Gala einfach immer mit dabei ist! Freut euch auf einen stimmungsvollen Abend voller Musik, guter Laune und weihnachtlicher Atmosphäre. Ob als schöner Ausklang der Feiertage mit Familie und Freunden oder als besonderes Geschenk unter dem Weihnachtsbaum – die Bad Füssinger Weihnachtsgala ist immer eine gute Idee!

„HERZLICHST“ UNTERWEGS IN DER TOSKANA ÖSTERREICHS

Goldener Oktober, steirische Schmankerl und jede Menge Musik: Mit „Herzlichst“ – der Musiksendung auf MelodieTV - ging es diesmal ins grüne Herz der Steiermark – nach Gamlitz und ins beeindruckende Stift Admont.Wenn sich die Weinberge in warmes Herbstgold hüllen und die Sonne die Landschaft in ein besonderes Licht taucht, zeigt sich die Südsteiermark von ihrer schönsten Seite. Genau zur richtigen Zeit machte sich das Team von „Herzlichst“ auf den Weg nach Gamlitz, unweit der slowenischen Grenze. Die Region wird nicht umsonst liebevoll als die „Toskana Österreichs“ bezeichnet. Sanfte Hügel, steile Weinhänge und mediterrane Pflanzen verleihen der Landschaft ihren ganz besonderen Charme.

Die Weinregion lässt sich wunderbar bei einer Wanderung von Winzer zu Winzer erkunden. Das „Herzlichst“-Team wählte allerdings eine etwas andere Variante und entdeckte die abgelegenen Weinhänge mit einem Pinzgauer – einem zum Ausflugsfahrzeug umfunktionierten ehemaligen Militärfahrzeug. Natürlich durfte auch ein Besuch im Ortskern von Gamlitz nicht fehlen, der mit seinem gemütlichen und charmanten Flair begeistert.

Kulinarisch wurde es im Hotel Wratschko, wo allerlei steirische Schmankerl auf den Tisch kamen. Eine echte steirische Kürbissuppe durfte dabei selbstverständlich nicht fehlen! Und weil die Steiermark auch für ihr hervorragendes Kürbiskernöl bekannt ist, führte ein weiterer Ausflug zur Hartlieb-Ölmühle. Dort gab es spannende Einblicke in die Herstellung des grünen Goldes und natürlich auch die Gelegenheit, das typisch steirische Kürbiskernöl zu verkosten.

Von den Weinbergen ging es anschließend zu einem weiteren steirischen Höhepunkt: dem Stift Admont. Die dortige Klosterbibliothek wurde schon früh als „achtes Weltwunder“ bezeichnet – und beim Betreten des prachtvollen Raumes versteht man sofort, warum. Die weltberühmte Bibliothek beeindruckt mit einer Raumhöhe von fast zwölf Metern, einem kunstvollen Marmorboden und mehr als 7.000 historischen Schriften. Ein Ort voller Geschichte, Wissen und beeindruckender Architektur.

Für die passende musikalische Begleitung sorgten zwei besondere Gäste: die steirische Jodlerkönigin Petra Böck und die Grubertaler. Mit ihrer Musik und jeder Menge guter Stimmung wurde der Ausflug zu einem rundum gelungenen Erlebnis.

Ob traumhafte Landschaften, kulinarische Genüsse, kulturelle Schätze oder mitreißende Musik – die Steiermark hatte für „Herzlichst“ so einiges zu bieten. Und eines steht fest: Es war uns ein Fest in der schönen Steiermark!

café romilia
café - bistro - vino

täglich geöffnet 9:00 - 22:00 Uhr

Kurallee 12
94072 Bad Füssing

info@romilia.de
+49 (0) 8531-2906-200



FRÜHSTÜCK
KAFFEE
&KUCHEN
SNACKS
WEIN&
DRINKS



DIANA
BOUTIQUEHOTEL



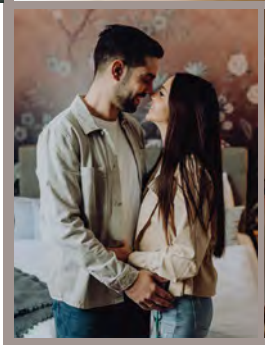





BOUTIQUEHOTEL

Diana Boutiquehotel | Kurallee 12 | 94072 Bad Füssing
Telefon: +49 (0)8531 2906-0
www.diana-hotel.de



ROMY IM TV

06.11. 20.15 Uhr - (Moderation)
„Herzlichst – Sie wünschen, wir spielen“

14.11. 20.15 Uhr - (Moderation)
„Herzlichst – Sie wünschen, wir spielen“

19.11. 20.15 Uhr - (Moderation)
„Bergkristall – Ein Jubiläum voller Musik“



SCHMANKERL-TIPP

SPITZBUAM



ZUTATEN

300 g Butter
190 g Zucker
2 Eier
500 g Mehl
100 g gem. Nüsse
1 Pck. Vanillezucker
1 Pck. Backpulver
1 TL Zimt
kernlose Johannis- oder Himbeermarmelade
Puderzucker

WEITERE REZEPTE AUS DER REGION FINDET IHR IN MEINEM KOCHBUCH **„GESCHMACK VON HEIMAT“**

1. Butter, Zucker und Eier zu einer Schaummasse verrühren. Danach Mehl, Nüsse, Vanillezucker, Backpulver und Zimt zugeben und zu einem glatten Mürbteig verrühren. Den Teig nicht zu lange kneten, damit er nicht klebrig wird.
2. Den Teig in Frischhaltefolie einschlagen und eine halbe Stunde im Kühlschrank ruhen lassen.
3. Vom Teig ein Stück abschneiden und auf einem gut bemehlten Nudelbrett messerrückendick ausrollen. Mit einem Blütenausstecher Plätzchen ausstechen.
   Die Hälfte der Plätzchen sollten ein Loch in der Mitte haben.
4. Plätzchen auf ein Blech mit Backpapier legen und in den vorgeheizten Ofen bei 180 Grad Ober- und Unterhitze ca. 8 Minuten, bis sie goldbraun werden, backen.
5. Blech aus dem Backofen nehmen und die Plätzchen noch warm mit Puderzucker bestäuben. Erkalten lassen und die jeweils nicht bestäubte Seite mit der selbstgemachten kernlosen Johannisbeer- und/oder Himbeermarmelade bestreichen. Jeweils ein Plätzchen mit und ohne Loch zusammenkleben, sodass die bestäubte Seite außen ist.

   Tipp: Besonders lecker zum Bestreichen ist auch die selbstgemachte Hagebuttenmarmelade! Schaut wegen der kräftigen orangen Farbe auch besonders toll aus.

BAD BIRNBACH

VERANSTALTUNGSHIGHLIGHTS

Text & Fotos: Markt Bad Birnbach / Änderungen vorbehalten

Infos & Kartenvorverkauf: Gästeinformation im Artrium • Kurallee 7 • 84364 Bad Birnbach • Tel. +49 8563 963046 • www.badbirnbach.de
www.ticket.badbirnbach.de • Restkarten ab 19:00 Uhr an der Abendkasse erhältlich.



Sa, 07.11.2026

DER JUNGE BOANDLKRAMER

Der junge Boandlkramer berichtet von seinen vielen Versuchen, das schlechte Image seines Vaters und seiner Zunft aufzupolieren. Er erzählt von seinen familiären Wurzeln, seiner ungewöhnlichen Karriere und vom harten Arbeitsalltag mit allen Höhen und Tiefen. Auf diese Weise will er um Verständnis werben und den Menschen die Berührungsängste nehmen - und das ganze auf bayerisch. Denn wenn Gott ein Bayer ist, ist es logisch, dass der Boandlkramer auch einer ist. Umrahmt wird das Ganze von passenden Liedern. Lesung mit Texten von Kathrin Eckl. Erzähler: Corina Eder, Andreas Hausner, Kathrin Eckl.
Musikalische Begleitung: Andreas „Monty“ Hausner.

Kosten: 19 €, mit Gästekarte 17 €



ADVENTSKONZERT mit OSWALD SATTLER in BAD FÜSSING

zur Einstimmung auf die bevorstehende Weihnachtszeit

Ein außergewöhnliches sakrales Adventskonzert veranstaltet **KONRAD KONZERT** am **Montag**, den **30. November 2026**, um **19.30 Uhr**, in der **Pfarrkirche Heilig Geist**, Rathausstr. 10, 94072 Bad Füssing.

OSWALD SATTLER hat als Volksmusikant im deutschsprachigen Raum alles erreicht, was man nur erreichen kann. Als Gründungsmitglied der Kastelruther Spatzen konnte er viele Jahre lang Goldene Schallplatten, Auszeichnungen und Sieger-Titel für sich beanspruchen.

Die Idee, Konzerte in Kirchen zu machen, hat Oswald Sattler von Anfang an begeistert. „Ich möchte, dass die Menschen die Lieder und Texte ganz bewusst anhören. Das geht am besten im Rahmen eines Konzertes. Ich wünsche mir, dass die Konzerte letztendlich als Ganzes wirken und zum Erlebnis werden."

Dieses besondere Kirchenkonzert in Bad Füssing in Bayern, verspricht ein Konzert-Abend der Extraklasse zu werden.

www.konrad-konzert.de



Ticketing - Kartenvorverkauf:
Bürgermeister-Frankenberger-Haus
Veranstaltungsservice Tel.: 08531 / 975 - 522
Kurallee 15, Bad Füssing mail: ticket@badfuessing.de
www.badfuessing.com www.konrad-konzert.de

BAD GRIESBACH VERANSTALTUNGSHIGHLIGHTS

Text & Fotos: Gäste- & Kur-Service Bad Griesbach / Änderungen vorbehalten

Infos & Kartenvorverkauf: Gäste- & Kur-Service Bad Griesbach • Kurallee 8 • 94086 Bad Griesbach i. Rottal • Tel. +49 8532 79247
E-Mail: gastinfo@badgriesbach.de • www.badgriesbach.de • Öffnungszeiten: MO bis FR: 9:00 bis 12:30 Uhr & 13:30 bis 16:30 Uhr, SA: 09:30 bis 12:30 Uhr



SA, 14.11.2026

EISI GULP „TAGEBUCH EINES KOMIKERS"

Spätestens seit den neun Eberhofer-Krimi-Verfilmungen kennt ihn wohl jeder als den kiffenden Film-Papa des Polizisten Franz Eberhofer. Eisi ist ein vielseitiger Komiker, dessen Körper so sprachgewaltig ist wie sein Geist und der gleichzeitig mit Wortwitz, Mimik und Bewegungen perfekt zu jonglieren weiß, während er höchst unterhaltsame Anekdoten aus seinem Leben erzählt. Werner Eisenrieder, wie der Münchener bürgerlich heißt, ist aber nicht nur Schauspieler und Komiker, er hat ebenso Tanz in sowie Akrobatik und Stunt studiert – ein wahrer Allround-Künstler. Ein Abend, der sicher die Lachmuskeln bis zum äußersten strapazieren wird, ist garantiert.

Kartenvorverkauf



SA, 28.11.2026

BR BRETTL-SPITZEN – LIVE IN STARBESETZUNG

Die Sensation ist perfekt: innerhalb der großen 2026-LIVE-TOUR machen die BR Brettl-Spitzen wieder Station in Bad Griesbach. In Starbesetzung gibt es die Publikumslieblinge in einem einzigartigen Programm zu erleben! Ein Feuerwerk der Unterhaltungskunst! Die BR Brettl-Spitzen sind nicht nur das beliebteste und quotenstärkste Satire-Musikformat des BR Fernsehens, sie spiegeln seit über einem Jahrzehnt fulminant ein aktuelles, musikalisches Lebensgefühl im Freistaat wider und zeigen dieses Gefühl in allen Facetten: traditionsbewusst und heimatverbunden, aber auch jung und unverbraucht sympathisch – präsentiert von BR Moderator Jürgen Kirner.

Kartenvorverkauf

wasistlos

KURZKRIMI

EINFALLSREICH – WITZIG – ANDERS

KRIMI-SATIRE VON ELLA W. ANDERS

AUS`DANZT

(Neuauflage des Buches AUSTANZT)

Sonntag, 8. November: Evelyn Bauer saß auf der bequemen, breiten Fensterbank ihres Hotelzimmers in Bad Füssing. Sie hatte sich in eine flauschige Tartan-Decke gekuschelt, trank heißen, fruchtigen Punsch, den ein Zimmerkellner hereingereicht hatte und schaute nachdenklich hinaus in die Nacht.

Dichtes Schneetreiben hüllte den weltbekannten Kurort in Niederbayern ein und verhinderte Evas Sicht auf das angesagte Fünf-Sterne-Hotel BAYERN-Inn, welches seit Wochen traurige Berühmtheit genoss: Denn ein Gast des Hauses war unter äußerst merkwürdigen Umständen zu Tode gekommen.
Dieser Kriminalfall stellte sich der Öffentlichkeit folgendermaßen dar: Denis Leonhard, Schweizer Geschäftsmann, verheiratet, 46 Jahre alt, sehr vermögend, stand röchelnd am Beckenrand eines Hallenbades der kommunalen Therme. Er hatte versucht, sich an der Metall-Einstiegshilfe der Pooltreppe festzuhalten, verlor das Gleichgewicht, fiel rückwärts in das dampfende Thermalwasser und trieb als Leiche der Umwälzanlage entgegen. Das könnte durchaus ein Unglücksfall gewesen sein. Es gäbe keine Zweifel, wenn der Bademeister nach dem Rettungssprung nicht die letzten und sehr aufschlussreichen Worte »BAYERN-Inn, 158, Mord« aus dem Mund des Sterbenden gehört zu haben glaubte. Und wie sich herausstellte, war Denis Leonhard nur wenige Stunden vor seinem Tod als gesunder, agiler Mann, offiziell im Nobelhotel BAYERN-Inn eingecheckt.

Eva Bauer war Mitglied der Eigentümergemeinschaft des Fünf-Sterne-Hotels BAYERN-Inn, welcher auch Denis Leonhard zu seinen Lebzeiten angehörte.
Als jedoch absehbar war, dass die polizeilichen Ermittlungen wegen Mordes nur schleppend vorankamen, hatten enge Geschäftsfreunde von Denis Leonhard beschlossen, die Kollegin Eva Bauer nach Bad Füssing zu entsenden. Ihr Auftrag lautete: intern herausfinden, wie und warum Denis Leonhard als Kurgast des Hotels BAYERN-Inn zu Tode kam.

Eva war am Sonntag-Nachmittag angereist. Aus taktischen Gründen hatte sie sich jedoch nicht im BAYERN-Inn sondern im benachbarten Haus BERNSTEIN einquartiert. Denn über ihre Identität und den Grund für diesen Aufenthalt in Bad-Füssing, sollte vorläufig Stillschweigen bewahrt werden.

Nun warf Eva einen Blick auf ihre Smartwatch am linken Handgelenk. »Es ist 21 Uhr«, gähnte sie, erhob sich und schlenderte in das Badezimmer. Vor dem großen Spiegel an der Garderobe blieb sie stehen und warf einen prüfenden Blick auf ihr Äußeres. Eine hübsche, 1,74 m große, dunkelhaarige Frau im schönen Alter von 44 Jahren, blickte ihr entgegen. »Die besten Einfälle habe ich oft in der Badewanne«, dachte sie. Dann rauschte das Wasser. Ein sehr angenehmer Duft breitete sich aus und der Schaum des teuren Cremebades umhüllte ihre schlanke Figur.

Das Frühstücks-Buffet am Montag-Morgen ließ keine Wünsche offen. Sportlich gekleidet und hellwach, bestellte Eva ein Kännchen Kaffee, entschied sich für ein Natur-Yoghurt, zwei Brötchen mit Butter und verschiedene Käsesorten. Während sie mit dem Tablett in der Hand einen geeigneten Sitzplatz suchte, überflog ihr Insiderblick das geschmackvolle Ambiente im Frühstücksraum. Sie schätzte rasch die Anzahl der Kurgäste und deren Durchschnittsalter. »Ein gutes Haus«, fand sie anerkennend. Dann ging sie gezielt an einen Tisch mit drei Frauen, alle unter Fünfzig, und einem etwa sechzigjährigen, ziemlich gut aussehenden Begleiter. »Darf ich mich zu Ihnen setzen?« fragte Eva locker und der Mann erhob sich: »Selbstverständlich!« Die Frauen musterten sie freundlich, aber eindringlich, rückten höflich zusammen und ein Sitzplatz wurde frei. »Ich möchte mich vorstellen: Eva Bauer.« Der Mann schaute sie verblüfft an.
»Er kennt mich!« befürchtete sie. Doch er lächelte nur verbindlich und stellte die Gruppe vor: »Das sind Barbara Berger aus Frankfurt am Main, Maria Woerner aus Straubing und Margot Römer aus Passau. Mein Name ist Maximilian Kessler.« »Ich korrigiere«, ergänzte die schöne, aber arrogant wirkende Margot Römer kühl: »Dr. jur. Maximilian-Ferdinand Kessler. Ein berühmt-berüchtigter Strafverteidiger aus München.«

Kesslers Lächeln gefror und die Konversation begann. »Wir wohnen hier seit zwei Wochen«, erzählte die große, seriös aussehende und dezent geschminkte Barbara Berger: »Zunächst kurten wir drüben im BAYERN-Inn, dem sogenannten »Mord-Hotel«. Dort ereigneten sich aber äußerst merkwürdige Dinge. Wir zogen es deshalb vor, das Hotel zur eigenen Sicherheit zu verlassen und die Kur hier im Haus BERNSTEIN fortzusetzen. Unter der Hotelleitung von Frau Henny Börner sind wir bestens betreut.Da schien Dr. Kessler nervös zu werden. Hastig schob er den Ärmel seines maßgeschneiderten, braunen Jacketts zurück, blickte auf seine wertvolle Uhr am linken Handgelenk und drängte zum Aufbruch. Damit war das Gespräch zu Ende. Eva fragte noch rasch in die aufbrechende Runde, ob sie sich der Gruppe gelegentlich anschließen dürfe.

Die Frauen stimmten ohne Einwand zu. Dr. Kessler nickte etwas zerstreut, aber wohlwollend. Und Eva war begeistert. Hier hatte sie offensichtlich durch Zufall genau die richtigen Leute kennen gelernt. Man verabredete sich zum gemeinsamen Abendessen in einem nahen Restaurant, einigte sich auf 19 Uhr und ging auseinander. Eva blieb allein am Tisch zurück. Sie überflog die Schlagzeilen der Passauer-Neuen-Presse vom Montag, dem 9. November. Der Mord im »Niederbayerischen Bäder-Dreieck« schien wieder vergessen zu sein. Neue Schlagzeilen bedienten die Sensationsgier und Eva legte die Zeitung zur Seite. Dann suchte sie ihr Zimmer auf. Sie trat auf den Südbalkon hinaus, sog die frische, kalte Luft ein und schaute sich um. Ein wunderschöner Tag! Die Sonne schien und es hatte aufgehört zu schneien. Bad Füssing lag in seiner weißen Pracht unter dem blauen Himmel vor ihr. Und am Horizont zeigten sich deutlich die Berge der Alpenregion. Sie kleidete sich warm an, stülpte eine Baumwollmütze über den Kurzhaarschnitt und verließ das BERNSTEIN. Die persönlichen Nachforschungen der Miteigentümerin des Fünf-Sterne-Hotels BAYERN-Inn konnten beginnen.

Die Rezeption des nur fünf Gehminuten entfernt liegenden Nobel-Hotels BAYERN-Inn, war das Meisterstück eines einheimischen Innenarchitekten. Sein moderner, sachlicher Stil und die unaufdringliche Eleganz des Mobiliars, ergaben eine vornehme, äußerst angenehme Atmosphäre. Eva saß an diesem Vormittag beobachtend im Foyer des sogenannten »Mord-Hotels«. Sie lehnte

DAS NEUE BUCH

JETZT ERHÄLTLICH

GRUß & KUSS AUS BAD FÜSSING

Ella W. Anders
schreibt Krimis, die in Niederbayern spielen.

Ihre Bücher sind im Buchhandel zu beziehen,
sowie in Bad Füssing im Kaufhaus Geml
oder unter folgender E-Mail-Adresse:

Ella.W.Anders@gmx.de



sich an die weichen Polster der Luxuscouch und blätterte scheinbar interessiert im Prospekt des Hauses. Bedauernd stellte sie fest, dass das Hotel nur mäßig belegt zu sein schien. Das professionelle Personal agierte zwar zuvorkommend, wirkte aber eine Spur zu reserviert und irgendwie leicht verstört. Oder irrte sie sich?

An der Rezeption summte das Telefon und Eva hörte die auffallend genervte Stimme einer Frau: »Nein, es ist nicht erwiesen, dass unser Gast hier im Haus ermordet wurde. Er verstarb nicht in unserem Hotel und auch nicht im hauseigenen Thermalbad, sondern im Becken eines der Hallenbäder in der kommunalen Therme.« Kaum war das Gespräch zu Ende, zischte im Hintergrund die verärgerte Stimme des Empfangschefs: »Leiten Sie künftig derartige Anfragen an mich weiter! Es ist nicht Ihre Aufgabe, Auskünfte über negative Vorkommnisse, unser Haus betreffend, zu erteilen oder diesbezügliche Fragen zu kommentieren.« Betretene Stille folgte. Dann hörte Eva die Flüsterstimme einer Frau: »Das halte ich nicht mehr aus. Dem Druck bin ich nicht länger gewachsen.« Eine andere weibliche Stimme beschwichtigte: »Nimm dich zusammen. Beim nächsten interessanten Vorfall irgendwo in der Welt lässt die Presse wieder von uns ab. Dann bereust du eine vorschnelle Reaktion.«

Eva erhob sich, schaute sich unauffällig um und vergewisserte sich, dass der ihr persönlich bekannte Hoteldirektor Fritz Krenner nicht anwesend ist. Beim Personal hatte sie nichts zu verbergen. Es kannte persönlich lediglich Dr. Luchs, den Beiratsvorsitzenden. Die einzelnen Mitglieder der Eigentümergemeinschaft, wie z.B. den ermordeten Denis Leonhard oder Evelyn Bauer, waren den Mitarbeitern nicht einmal namentlich bekannt. Eine Ausnahme bildete nur der Hotel-Direktor. Fritz Krenner kannte sie alle.
Eva trat an die Rezeption und dort kam umgehend eine junge Frau im hellgrauen Kostüm mit weißer Bluse und aufgestecktem, schwarzen Haar, auf sie zu: »Guten Tag, was kann ich für Sie tun?« Eva blickte in freundliche braune Augen: »Mein Name ist Bauer. Ist es denn möglich, ein Gästezimmer zu besichtigen?« »Aber natürlich, Frau Bauer. Unser Auszubildender wird Sie gern begleiten.«

Gegen Mittag kehrte Eva in ihre Unterkunft im Haus BERNSTEIN zurück. Sie hatte im BAYERN-Inn den unerfahrenen Mitarbeiter überredet, ihr das leerstehende Zimmer 118 zu zeigen. Eva hatte sich darin sehr genau umgesehen. »Hier wohnte also Denis Leonhard?« Der junge Mann berichtigte: »Genau genommen war hier nur sein Gepäck abgestellt. Er selbst hat hier nicht übernachtet. Herr Leonhard bezog am Vormittag seines Todestages dieses Zimmer und verstarb kurz danach, ohne äußerlich sichtbare Einwirkung, in einem Becken der kommunalen Therme.« Eva war ziemlich erstaunt: »Man sagt doch, dass Herr Leonhard dem Bademeister »158« zugeflüstert haben soll.« Der Auszubildende tat wichtig: »Das ist richtig. Der Ärmste muss sich wohl in seiner letzten Sekunde in der Zimmernummer geirrt haben.« Eva blieb in der Mitte des Raumes stehen: »Kannten Sie das Mordopfer?« Der junge Mann schüttelte den Kopf: »Nein, ich habe diesen Gast nicht zu Gesicht bekommen.« Nachdenklich wiederholte Eva in Gedanken diese neue Information. Irgendwie könnte sie von Bedeutung sein.

Nach dem Mittagessen, das lediglich aus einem Salatteller bestanden hatte, spazierte zeitgleich Barbara Berger im modischen, hellbraunen Wintermantel, die belebte Lindenstraße entlang. Ihre Gedanken waren abgeschweift. Sie wechselten zwischen dem beabsichtigten Kauf einer Handtasche und dem merkwürdigen Erlebnis in ihrem Zimmer 157, das sie zur Zeit des Mordes an Denis Leonhard im Luxushotel BAYERN-Inn bewohnt hat. Sie war am Tag des Mordes an D. Leonhard gegen zwei Uhr früh durch ein undefinierbares Geräusch aufgewacht, hatte kurz die raue, erregte Stimme einer männlichen Person gehört, dann ein dumpfes Poltern, ein gurgelndes Stöhnen und Sekunden später ein lautes Türenschlagen. Sie war in jener Nacht heftig erschrocken. Hastig war sie aus dem Bett gesprungen und zur Tür gerannt, um zu lauschen. Doch da war schon wieder Ruhe eingekehrt. Beim Frühstück gegen neun Uhr hatte sie allerdings geglaubt, im Stimmengewirr des Frühstücksraumes die markante, maskuline Stimme, noch einmal zu hören. Neugierig hatte sie sich umgedreht, aber nur eine harmlos aussehende Männergruppe wahrgenommen, die fröhlich zum benachbarten Tisch hinüber grüßte.

»Wie dumm von mir«, dachte Barbara Berger und war über sich selbst wütend: »Vielleicht hat sich in der Nacht ein alkoholisiertes Pärchen gestritten und ich mache mir darüber Gedanken.« Am Nachmittag desselben Tages hatte sich jedoch die erschreckende und zugleich sensationelle Todes-Nachricht wie ein Lauffeuer im Kurort ausgebreitet: Ein Hotelgast des BAYERN-Inn, der erst am Morgen eingecheckt ist, soll nur Stunden später im Hallenbad der kommunalen Therme vom Beckenrand in das Thermalwasser gestürzt und darin verstorben sein. Er wurde höchstwahrscheinlich ermordet! Die Kripo nahm ihre Arbeit auf. Und kurz danach fielen die Paparazzi wie ein Heuschreckenschwarm im Kurort ein. Sie verteilten sich auf alle umliegenden Hotels, Pensionen und Privatunterkünfte. Alle Gäste hatten damals nur noch ein Thema und viele Vermutungen. Eine davon besagte, dass sich der Mörder von Denis Leonhard im BAYERN-Inn befinden muss. Und irgendwer aus der Regenbogenpresse, erfand für das sehr angesagte, hochmoderne Fünf-Sterne-Nobelhotel BAYERN-Inn, die geschäftsschädigende Bezeichnung »Mord-Hotel«.



Fortsetzung dieser Neuauflage
im Buch AUS`DANZT erhältlich

im Bad Füssinger Kaufhaus GEML,
im Handel,
oder von der Autorin direkt zu beziehen:

e-mail: Ella.W.Anders@gmx.de

So 01.11.

ARD
5.30 Frühprogramm **8.30** Tiere bis unters Dach **9.25** Die Sendung mit der Maus **9.55** Tagesschau **10.00** Katholischer Gottesdienst zu Allerheiligen **11.00** Jorinde und Joringel, TV-Märchenfilm, D 2011 **12.00** Tagesschau **12.03** Presseclub **12.45** Europamagazin **13.15** Und wer fragt nach mir? **14.00** Tagesschau **14.03** Sehnsucht nach Rimini, TV-Roadmovie, D 2007 **15.30** Liebe ist die beste Medizin, TV-Romanze, D 2003 **17.00** Brisant **17.44** Gewinnzahlen Deutsche Fernsehlotterie **17.45** Tagesschau **18.00** Bericht aus Berlin **18.30** Weltspiegel **19.15** Sportschau **20.00** Tagesschau
20.15 Polizeiruf 110 – Sie haben Namen
21.45 Breitscheidplatz 19/12 – Ventum
23.15 Tagesthemen
23.35 ttt – titel thesen temperamente
0.05 Die Akademie – Satire, D 2025
1.48 Tagesschau
1.50 Liebe ist die beste Medizin – TV-Romanze, D 2003
3.20 Die Tierärzte – Retter mit Herz
4.05 ttt – titel thesen temperamente
4.35 Deutschlandbilder
4.43 Tagesschau
4.45 Weltspiegel

ZDF
5.35 Frühprogramm **6.05** Bibi und Tina **7.20** Bibi & Tina – Mädchen gegen Jungs, Musicalfilm, D 2015 **9.03** 37°Leben **9.30** Evangelischer Gottesdienst **10.15** Bares für Rares – Lieblingsstücke **11.55** heute Xpress **12.00** Lesch sieht Schwartz **12.15** Bares für Rares – Lieblingsstücke **14.00** Die Immo-Helden **14.45** Duell der Gartenprofis – Mein grünes Paradies **15.25** heute Xpress **15.30** Kampf um Rohstoffe **16.15** Die Rosenheim-Cops **17.00** heute **17.15** Wie viel Angst ist normal? **18.00** Ein Fall für zwei **18.55** Aktion Mensch – Glückszahlen der Woche **19.00** heute **19.10** Berlin direkt **19.30** Chemie des Kochens
20.15 Dr. Nice
21.45 heute journal
22.15 Under Salt Marsh – Tod in den Salzwiesen – Im Auge des Sturms
23.50 Trumps Amerika – Das Ende der Freiheit?
0.35 heute Xpress
0.40 Algiers Confidential – Ein paar Tage Licht
3.50 Hamilton – Undercover in Stockholm
4.35 Bares für Rares – Lieblingsstücke
5.00 Tür. Aufzug. Reifen.

BR
6.00 Frühprogramm **8.25** Das Blubbern von Glück **10.00** Jesu, meine Freude **10.20** Solomon's Knot: Bach-Kantate „Es erhub sich ein Streit" BWV 19 **10.45** Stolperstein **11.15** Sternstunden-Bilanz **11.45** quer **12.30** Querbeet **13.00** Lust aufs Land – Bayerische Hofgeschichten **13.45** Zwischen Spessart und Karwendel **14.30** Traumschlösser und Ritterburgen **15.15** In höchster Not – Bergretter im Einsatz **16.00** Landgasthäuser Feste **16.30** Einfach & köstlich **17.00** Dahoam in der Ewigkeit **17.45** Regionalprogramm **18.30** BR24 **18.45** Bergauf-Bergab **19.15** Unter unserem Himmel **20.00** Tagesschau
20.15 Der Brandner Kaspar und das ewig' Leben
22.05 Blickpunkt Sport
23.25 Die Geschichte vom Brandner Kaspar
1.00 Heißmann + Rassau
1.45 Das schaffst du nie!
2.15 PULS Reportage
2.35 Einfach & köstlich
3.05 Unter unserem Himmel
3.50 Bergauf-Bergab
4.20 Frankenschau
5.10 Space Night

melodie.tv
9.00 Mit Musik in den Tag **12.00** Starparade der Volksmusik **12.30** Musikalische Schmankerln **15.30** Lieder. Länder. Leute **16.00** Musik-Hits & Klassiker **18.55** Musik aus den Bergen **19.30** Schlemmerreisen **20.00** Musik-Tipp
20.15 Blauer Himmel, weiße Berge & a Musi
21.00 Starparade der Volksmusik
22.00 Treffpunkt Musik
0.00 Die Volksmusik- & Schlagernacht

3 sat
6.20 Frühprogramm **17.45** Hokkaido – Von Hakodate nach Sapporo **18.15** Japans Nordinsel – Einmal quer durch Hokkaido **18.45** Auf der Baltischen Eisenbahn durch Estland **19.15** Tren Maya – Unterwegs in Mexiko **19.45** Die Costa Blanca – Wie sie Lokführer sehen **20.15** Eine Dame verschwindet – The Lady Vanishes **21.40** Entlang der Cambrian Coast in Wales **22.25** Die Inselbahn Wangerooge **22.55** Peloponnes – Schmalspurbahnen zwischen Meer und Olivenhainen **23.40** Eine Dame verschwindet – The Lady Vanishes **1.05** Bahnen in Südtirol und der Lombardei **1.50** Mit dem Zug an die Hudson Bay **2.35** Mit dem Zug zum Mont Blanc **3.20** Peloponnes – Schmalspurbahnen zwischen Meer und Olivenhainen **4.05** Mit dem Zug durch Kamerun **4.50** Kenias

arte
5.25 Die Mythen der Wikinger **5.50** Ecuador, Hotspot der Artenvielfalt **7.40** Legendäre Liebespaare des Kinos **8.30** Der Schatz von Assisi **9.25** Universitäten der Welt **9.50** Twist **10.25** Die verrückte Welt der Amphibien **12.35** Auf den Spuren der ersten Amerikaner **14.10** Interstellar **16.55** Giuseppe Verdi: Requiem **18.30** Karambolage **18.45** Zu Tisch **19.20** ARTE Journal **19.40** 360° Reportage **20.15** Rebecca **22.20** Mr. und Mrs. Hitchcock **23.15** Schostakowitsch, Symphonie in Rot **0.15** Schostakowitsch: Symphonie Nr. 7 „Leningrader" **1.40** Barking in the Dark **2.25** Louise Bourgeois: Skulptur und Provokation **3.20** Wasserfälle: Die Urgewalt der Flüsse **4.10** 42 – Die Antwort auf fast alles

RTL
5.55 Der Blaulicht Report **6.50** Long Lost Christmas – Wiedersehen zu Weihnachten **8.15** The Christmas Charade – Mission Weihnachtsliebe **9.55** The Christmas Cookbook – Ein Weihnachtsmenü fürs Herz **11.40** A Royal Corgi Christmas – Weihnachten wird königlich **13.25** Mein Weihnachtsprinz **15.00** Harry Potter und der Gefangene von Askaban **17.45** Exclusiv Weekend **18.45** RTL Aktuell **19.00** NFL LIVE **5.20** Der Blaulicht Report

VOX
5.45 CSI: New York **6.35** Criminal Intent – Verbrechen im Visier **16.00** Die Tuning Profis **17.00** auto mobil – Das VOX Automagazin **18.10** Die Beet-Brüder **20.15** Liefern ab! **23.40** Hot oder Schrott – Die Allestester **0.40** Medical Detectives – Geheimnisse der Gerichtsmedizin **5.40** CSI: New York

ORF 1
14.55 Die fantastische Reise des Dr. Dolittle, Fantasyfilm, USA 2020 **16.25** ZIB Flash **16.30** ADMIRAL Fußball Bundesliga **17.50** ZIB Flash **18.55** ADMIRAL Fußball Bundesliga **19.10** ZIB Flash **19.15** Fußball am Sonntag und UNIQA ÖFB Cup Auslosung Viertelfinale **20.10** Formel 1 Großer Preis von Mexiko 2026
23.30 Once Upon a Time in Hollywood – Tragikomödie, USA 2019
2.05 The Orville – New Horizons
3.00 Death in Paradise
3.55 Formel 1 Großer Preis von Mexiko 2026

Mo 02.11.

ARD
5.30 ARD-Morgenmagazin **9.00** Tagesschau **9.05** Hubert ohne Staller **9.55** Morden im Norden **10.40** Tagesschau **10.45** Meister des Alltags **11.15** Wer weiß denn sowas? **12.00** Mittagsmagazin **14.00** Tagesschau **14.10** Rote Rosen **15.00** Tagesschau **15.10** Sturm der Liebe **16.00** Tagesschau **16.10** Seelöwe & Co. – tierisch beliebt **17.00** Tagesschau **17.15** Brisant **18.00** Wer weiß denn sowas? – Der Live-Weltrekord **19.45** Wissen vor acht – Zukunft **19.50** Wetter vor acht **19.55** Wirtschaft vor acht **20.00** Tagesschau
20.15 Benko – Size Does Matter – TV-Dokudrama
21.45 Konfrontation
22.15 Tagesthemen
22.50 Midterms
23.35 Im Sog der Sekten
0.05 Tagesschau
0.15 Polizeiruf 110
1.48 Tagesschau
1.50 Konfrontation
2.20 Im Sog der Sekten
2.50 Hubert ohne Staller
3.40 Morden im Norden
4.25 Brisant
4.43 Tagesschau
4.45 Midterms

ZDF
5.30 ARD-Morgenmagazin **9.00** Tagesschau **9.05** Volle Kanne – Service täglich **10.30** Notruf Hafenkante **11.15** SOKO Wismar **12.00** ZDF-Mittagsmagazin **14.00** heute – in Deutschland **14.15** Die Küchenschlacht **15.00** heute Xpress **15.05** Bares für Rares **16.00** heute – in Europa **16.10** Die Rosenheim-Cops **17.00** heute **17.10** hallo deutschland **18.00** SOKO Potsdam **19.00** heute **19.20** Wetter **19.25** WISO
20.15 Der Geier – Blut und Zweifel – TV-Kriminalfilm, D 2026
21.45 heute journal
22.15 Der Seelenfänger – Thriller, F 2024
0.00 heute journal update
0.15 Formen moderner Erschöpfung – Drama, D 2025
2.05 Hamilton
5.00 hallo deutschland

BR
6.00 Bergauf-Bergab **6.30** Sturm der Liebe **7.20** Tele-Gym **7.35** Panoramabilder / Bergwetter **9.00** Tele-Gym **9.15** Dahoam is Dahoam **10.15** Panda, Gorilla & Co **11.05** Abenteuer Wildnis **11.50** aktiv und gesund **12.20** Schnittgut. Alles aus dem Garten **12.50** In aller Freundschaft **13.35** Morden im Norden **14.25** Gefragt – Gejagt **15.10** Quizduell-Olymp **16.00** BR24 **16.15** Wir in Bayern **17.30** Regionalprogramm **18.00** Abendschau **18.30** BR24 **19.00** Querbeet **19.30** Dahoam is Dahoam **20.00** Tagesschau
20.15 Landfrauenküche
21.00 Lust aufs Land – Bayerische Hofgeschichten
21.45 BR24
22.00 Lebenslinien
22.45 Traumschlösser und Ritterburgen
23.30 Hirschhausen will zum Papst
0.15 Kissinger Sommer 2025: „Je ne regrette rien"
1.35 Dahoam is Dahoam
2.05 Wir in Bayern
3.20 Frankenschau aktuell
3.50 Abendschau – Der Süden
4.20 Abendschau
4.50 Lebenslinien
5.40 Space Night

melodie.tv
9.00 Mit Musik in den Tag **12.00** Starparade der Volksmusik **12.30** Musikalische Schmankerln **15.30** Schlemmerreisen **16.00** Musik-Hits & Klassiker **18.55** Musik aus den Bergen **19.30** Schlagerstunde **20.00** Musik-Tipp
20.15 Wenn jeder Tag ein Sonntag wär – Komödie
21.30 Starparade der Volksmusik
22.00 Treffpunkt Musik
0.00 Die Volksmusik- & Schlagernacht

3 sat
6.05 Frühprogramm **13.20** Herbst im Allgäu – Das Rappenalptal **14.00** Herbst im Zabergäu **14.45** Südtirol im Herbst **16.15** Tierische Heimkehrer **17.00** Dachse – Unsere unbekannten Nachbarn **17.45** Herbstwelten **18.30** nano **19.00** heute **19.20** Kulturzeit **20.00** Tagesschau **20.15** An den smaragdgrünen Flüssen – Im Süden der Alpen **21.00** An den smaragdgrünen Flüssen – Zwischen Bergen und Meer **21.45** Villengärten in der Toskana – Die Villa Reale bei Marlia **22.00** ZIB 2 **22.25** Safari **23.55** Leiden, bleiben oder scheiden **0.25** 10 vor 10 **0.50** SWR3 New Pop Festival 2026 **4.35** SWR3 New Pop Festival 2026 – Best of Open Air Bühne

arte
5.15 Wasserpioniere **5.45** 360° Reportage **6.35** Zu Tisch mit Lucie – Kitchen Hacks **7.10** Stadt Land Kunst **7.55** Stadt Land Kunst Spezial **8.40** USA 1960-1980: Die konservative Revolution **11.25** Re: **11.55** Küchen der Welt **12.25** Stadt Land Kunst **14.00** Ein unmöglicher Zufall **16.00** Globalisierung der Natur: Invasive Arten **17.50** Abenteuer Suriname **19.20** ARTE Journal **19.40** Re: **20.15** Die Sünderin **21.40** Hildegard Knef – So oder so ist das Leben **22.35** Zünftige Bande **0.15** Magilligan: Ryans Weg zurück in die Freiheit **1.25** Blutsauger **3.30** Mit offenen Augen **3.40** 28 Minuten

RTL
6.00 Frühprogramm **9.00** Gute Zeiten, schlechte Zeiten **9.30** Verklag mich doch! **10.00** Ulrich Wetzel – Das Strafgericht **11.00** Barbara Salesch – Das Strafgericht **12.00** Punkt 12 – Das RTL-Mittagsjournal **15.00** Barbara Salesch – Das Strafgericht **15.55** Ulrich Wetzel – Das Strafgericht **17.00** Ulrich Wetzel – Das Jugendgericht **17.30** Unter uns **18.00** Explosiv – Das Magazin **18.30** Exclusiv – Das Starmagazin **18.45** RTL Aktuell **19.05** Alles was zählt **19.40** Gute Zeiten, schlechte Zeiten **20.15** Wer wird Millionär? **23.15** SPIEGEL TV **0.00** RTL Nachtjournal **0.35** Justice – Die Justizreportage **2.00** NFL LIVE **5.20** Der Blaulicht Report

VOX
6.15 CSI: New York **8.00** CSI: Den Tätern auf der Spur **9.35** vox nachrichten **9.40** CSI: Den Tätern auf der Spur **12.20** CSI: Miami **15.00** Shopping Queen **16.00** Guidos Deko Queen **17.00** Zwischen Tüll und Tränen **18.00** First Dates – Ein Tisch für zwei **19.00** Das perfekte Dinner **20.15** Lege kommt auf den Geschmack **22.15** Goodbye Deutschland! Die Auswanderer **0.20** vox nachrichten **0.40** Medical Detectives – Geheimnisse der Gerichtsmedizin **5.40** CSI: New York

ORF 1
12.55 Soko Kitzbühel **14.25** WaPo Bodensee **15.15** Death in Paradise **16.05** ZIB Flash **16.10** Soko Donau **17.45** ZIB Flash **17.51** Wetter **17.55** Smart10 – Das Quiz mit den zehn Möglichkeiten **18.45** Q1 Ein Hinweis ist falsch **19.30** Zeit im Bild **19.51** Wetter **19.56** Sport Aktuell **20.02** ZIB Magazin
20.15 Benko – Size Does Matter – TV-Dokudrama, D 2026
21.45 ZIB Flash
21.48 Eurodreams
21.55 Schnell ermittelt – Gabriele Schneider-Dong
22.45 ZIB Flash
22.50 9-1-1 Notruf L.A. – Kreuzfahrt ins Unglück

Di 03.11.

ARD
5.30 ARD-Morgenmagazin **9.00** Tagesschau **9.05** Hubert ohne Staller **9.55** Morden im Norden **10.40** Tagesschau **10.45** Meister des Alltags **11.15** Wer weiß denn sowas? **12.00** Mittagsmagazin **14.00** Tagesschau **14.10** Rote Rosen **15.00** Tagesschau **15.10** Sturm der Liebe **16.00** Tagesschau **16.10** Seelöwe & Co. – tierisch beliebt **17.00** Tagesschau **17.15** Brisant **18.00** Wer weiß denn sowas? **18.50** WaPo Elbe **19.45** Wissen vor acht – Natur **19.50** Wetter vor acht **19.55** Wirtschaft vor acht **20.00** Tagesschau
20.15 Die Kanzlei – Fehlschuss
21.00 In aller Freundschaft – Fehlschuss
21.45 Report München
22.15 Tagesthemen
22.50 maischberger
0.05 Tagesschau
0.15 Die Kanzlei
1.00 In aller Freundschaft
1.48 Tagesschau
1.50 maischberger
3.05 Morden im Norden
3.50 Europamagazin
4.20 Brisant
4.58 Tagesschau
5.00 ARD-Morgenmagazin

ZDF
5.30 ARD-Morgenmagazin **9.00** Tagesschau **9.05** Volle Kanne – Service täglich **10.30** Notruf Hafenkante **11.15** SOKO Wismar **12.00** ZDF-Mittagsmagazin **14.00** heute – in Deutschland **14.15** Die Küchenschlacht **15.00** heute Xpress **15.05** Bares für Rares **16.00** heute – in Europa **16.10** Die Rosenheim-Cops **17.00** heute **17.10** hallo deutschland **18.00** SOKO Köln **19.00** heute **19.20** Wetter **19.25** ZDF spezial
20.15 Letzte Ausfahrt Midterms – Demokratie in Gefahr?
21.00 frontal
21.45 heute journal
22.15 Markus Lanz – Amerika ungeschminkt: Was kommt nach Trump?
23.30 Markus Lanz
0.30 heute journal update
0.45 JOURNAL DELUXE
1.30 Der Seelenfänger – Thriller, F 2024
3.15 The Tourist – Irisches Blut
5.10 hallo deutschland

BR
6.00 Dahoam is Dahoam **6.30** Sturm der Liebe **7.20** Tele-Gym **7.35** Panoramabilder / Bergwetter **9.00** Tele-Gym **9.15** Dahoam is Dahoam **10.15** Panda, Gorilla & Co **11.05** Abenteuer Wildnis **11.50** aktiv und gesund **12.20** Schnittgut. Alles aus dem Garten **12.50** In aller Freundschaft **13.35** Morden im Norden **14.25** Gefragt – Gejagt **15.10** Quizduell-Olymp **16.00** BR24 **16.15** Wir in Bayern **17.30** Regionalprogramm **18.00** Abendschau **18.30** BR24 **19.00** Gesundheit! **19.30** Dahoam is Dahoam **20.00** Tagesschau
20.15 Tatort: Wehrlos
21.45 BR24
22.00 Der Wien-Krimi: Blind ermittelt – Tod im Weinberg
23.30 kinokino
23.45 Asül für alle
0.30 Altinger
1.15 Dahoam is Dahoam
1.45 Wir in Bayern
3.00 Frankenschau aktuell
3.30 Abendschau – Der Süden
4.00 Abendschau
4.30 Abenteuer Wildnis
5.15 Schnittgut. Alles aus dem Garten
5.50 Space Night

melodie.tv
9.00 Mit Musik in den Tag **12.00** Schlagerstunde **12.30** Musikalische SchmankerIn **15.30** Schlagerstunde **16.00** Musik-Hits & Klassiker **18.55** Musik aus den Bergen **19.30** Starparade der Volksmusik **20.00** Musik-Tipp
20.15 Blauer Himmel, weiße Berge & a Musi
21.00 Schlagerstunde
22.00 Treffpunkt Musik
0.00 Die Volksmusik- & Schlagernacht

3 sat
6.05 Frühprogramm **13.55** Bartolo, der Streuner – Ein Hundeleben in Neapel **14.40** Pulverfass Italien – Unter den Vulkanen Ätna, Vesuv und Stromboli **15.25** Florenz – Habsburg und die Schöne am Arno **16.10** Wo die Zitronen blüh'n – Eine süßsaure Reise von den Alpen bis Sizilien **17.00** An den smaragdgrünen Flüssen – Im Süden der Alpen **17.45** An den smaragdgrünen Flüssen – Zwischen Bergen und Meer **18.30** nano **19.00** heute **19.20** Kulturzeit **20.00** Tagesschau **20.15** Vienna Blood – Königin der Nacht **21.45** kinokino **22.00** ZIB 2 **22.25** Workingman's Death **0.30** Über die Jahre **3.35** Russlands Zukunft – Leben in der Ungewissheit **4.10** 10 vor 10 **4.35** Hart aber fair **5.40** Der Loser – Mein Zauberberg

arte
5.10 Frühprogramm **11.25** Re: **11.55** Küchen der Welt **12.25** Stadt Land Kunst **14.00** Die Macht und ihr Preis **16.20** Wasserfälle: Die Urgewalt der Flüsse **17.05** Flussdeltas: Paradiese zwischen Land und Meer **17.50** Wildes Spanien – Durch die Linse zweier Brüder **18.35** Poilão, eine unberührte Insel **19.20** ARTE Journal **19.40** Re: **20.15** Themenabend: Europas neue Fronten **20.15** Viel Geld, wenig Sicherheit? Europa rüstet auf. **21.45** Russland-Finnland: Die neue Kriegsfront? **22.40** Putins Kriegsmaschinerie **23.35** Weiterleben zwischen Himmel und Erde **1.05** Gegen den Strom – Sara Mardinis Einsatz für die Menschlichkeit **2.35** Tierische (R)Evolution **3.30** Mit offenen Augen **3.45** 28 Minuten

RTL
6.00 Frühprogramm **9.30** Verklag mich doch! **10.00** Ulrich Wetzel – Das Strafgericht **11.00** Barbara Salesch – Das Strafgericht **12.00** Punkt 12 – Das RTL-Mittagsjournal **15.00** Barbara Salesch – Das Strafgericht **15.55** Ulrich Wetzel – Das Strafgericht **17.00** Ulrich Wetzel – Das Jugendgericht **17.30** Unter uns **18.00** Explosiv – Das Magazin **18.30** Exclusiv – Das Starmagazin **18.45** RTL Aktuell **19.05** Alles was zählt **19.40** Gute Zeiten, schlechte Zeiten **20.15** Das Sommerhaus der Stars – Kampf der Promipaare **22.25** Extra – Das RTL Magazin **0.00** RTL Nachtjournal **0.25** RTL Nachtjournal Spezial **0.45** CSI: Miami **3.10** CSI: Den Tätern auf der Spur

VOX
6.15 CSI: New York **8.00** CSI: Den Tätern auf der Spur **9.35** vox nachrichten **9.40** CSI: Den Tätern auf der Spur **12.20** CSI: Miami **15.00** Shopping Queen **16.00** Guidos Deko Queen **17.00** Zwischen Tüll und Tränen **18.00** First Dates – Ein Tisch für zwei **19.00** Das perfekte Dinner **20.15** Doc Caros Körperkenner **22.15** Hot oder Schrott – Die Allestester **0.20** vox nachrichten **0.40** Medical Detectives – Geheimnisse der Gerichtsmedizin **5.40** CSI: New York

ORF 1
12.55 Soko Kitzbühel **14.25** WaPo Bodensee **15.15** Death in Paradise **16.05** ZIB Flash **16.10** Soko Donau **17.45** ZIB Flash **17.51** Wetter **17.55** Smart10 – Das Quiz mit den zehn Möglichkeiten **18.45** Q1 Ein Hinweis ist falsch **19.30** Zeit im Bild **19.51** Wetter **19.56** Sport Aktuell **20.02** ZIB Magazin
20.15 Soko Linz – Ich sehe was, was du nicht siehst
21.05 Soko Donau – Knalleffekt
21.50 ZIB Flash
22.00 Willkommen Österreich mit Stermann & Grissemann
22.55 Sheep
23.40 ZIB Flash
23.45 Der Professor und der Wolf



18. – 20. November 2026

STOFFVERKAUF

UND TRACHTENMODE ZU SCHNÄPPCHENPREISEN

Baumwolldrucke 10,-
Leinen & Halbleinen 13,-
Kollektionsstoffe 13,-

Dirndlblusen 30,-
Röcke 60,-
Mieder, Gilets, Westen .. 60,-
Kleider 70,-
Herrengilets 75,-
verschiedene Dirndl
(kurz oder lang) ..... ab 90,-

Auswahl an Spitzen, Borten und Knöpfen!

Mittwoch	Donnerstag	Freitag
18.11.	19.11.	20.11.
10–18 Uhr	9–18 Uhr	9–18 Uhr

MESSE RIED
Halle 13

Zugang über das Messegelände (Parkmöglichkeiten!)
und über die Brucknerstraße 39 (Haupteingang)

WENGER
DIE TRACHT SEIT 1920

Mi 04.11.

ARD

9.00 Tagesschau **9.05** Hubert ohne Staller **9.55** Morden im Norden **10.40** Tagesschau **10.45** Meister des Alltags **11.15** Wer weiß denn sowas? **12.00** Mittagsmagazin **14.00** Tagesschau **14.10** Rote Rosen **15.00** Tagesschau **15.10** Sturm der Liebe **16.00** Tagesschau **16.10** Seelöwe & Co. – tierisch beliebt **17.00** Tagesschau **17.15** Brisant **18.00** Wer weiß denn sowas? **18.50** Hubert ohne Staller **19.45** Wissen vor acht – Erde **19.50** Wetter vor acht **19.55** Wirtschaft vor acht **20.00** Tagesschau

20.15 Doitscha – Alles geht vorüber Drama, D 2026
21.45 Plusminus
22.15 Tagesthemen
22.50 maischberger
0.05 Tagesschau
0.15 Doitscha – Alles geht vorüber Drama, D 2026
1.48 Tagesschau
1.50 Der Hafenpastor TV-Drama, D 2012
3.20 maischberger
4.35 Brisant
4.58 Tagesschau
5.00 Plusminus

ZDF

5.30 ARD-Morgenmagazin **9.00** Tagesschau **9.05** Volle Kanne – Service täglich **10.30** Notruf Hafenkante **11.15** SOKO Wismar **12.00** ZDF-Mittagsmagazin **14.00** heute – in Deutschland **14.15** Die Küchenschlacht **15.00** heute Xpress **15.05** Bares für Rares **16.00** heute – in Europa **16.10** Die Rosenheim-Cops **17.00** heute **17.10** hallo deutschland **18.00** SOKO Wismar **18.54** Lotto am Mittwoch – Die Gewinnzahlen **19.00** heute **19.20** Wetter **19.25** ZDF spezial

20.15 Aktenzeichen XY... Ungelöst
21.45 heute journal
22.15 auslandsjournal spezial
23.00 ZDFsportstudio UEFA Champions League – Ligaphase, 4. Spieltag
0.00 Markus Lanz
0.45 heute journal update
1.00 Trumps Amerika – Macht, Wandel, Widerstand
2.30 Letzte Ausfahrt Midterms – Demokratie in Gefahr?
3.15 auslandsjournal spezial
4.00 frontal
4.45 hallo deutschland

BR

6.00 Dahoam is Dahoam **6.30** Sturm der Liebe **7.20** Tele-Gym **7.35** Panoramabilder / Bergwetter **9.00** Tele-Gym **9.15** Dahoam is Dahoam **10.15** Panda, Gorilla & Co **11.05** Abenteuer Wildnis **11.50** aktiv und gesund **12.20** Schnittgut. Alles aus dem Garten **12.50** In aller Freundschaft **13.35** Morden im Norden **14.25** Gefragt – Gejagt **15.10** Quizduell-Olymp **16.00** BR24 **16.15** Wir in Bayern **17.30** Regionalprogramm **18.00** Abendschau **18.30** BR24 **19.00** STATIONEN **19.30** Dahoam is Dahoam **20.00** Tagesschau

20.15 jetzt red i
21.15 Kontrovers
21.45 BR24
22.00 KLAR
22.30 BR Story
23.15 Der Plünderer – Das Geschäft mit der Nazibeute
1.00 Werk ohne Autor
3.55 Dahoam is Dahoam
4.25 Wir in Bayern
5.45 Space Night

melodie.tv

9.00 Mit Musik in den Tag **12.00** Starparade der Volksmusik **12.30** Musikalische Schmankerln **15.30** Starparade der Volksmusik **16.00** Musik-Hits & Klassiker **18.55** Musik aus den Bergen **19.30** Schlemmerreisen **20.00** Musik-Tipp

20.15 Alpenparadiese Südtirol aus der Luft – Folge 1
21.00 Starparade der Volksmusik
22.00 Treffpunkt Musik
0.00 Die Volksmusik- & Schlagernacht

3 sat

6.20 Frühprogramm **14.45** Erdmännchen – Ein unschlagbares Team **15.30** Ein Jahr unter Elefanten – Zwei Hamburger im Süden Afrikas **17.00** Namibia – Leben mit der Wüste **17.45** Heimat Tansania – Unter dem Kilimandscharo **18.30** nano **19.00** heute **19.20** Kulturzeit **20.00** Tagesschau **20.15** Das legendäre Konzert für Berlin ‚89 Freiheit.Stars.Aufbruch **21.45** Weimar – Zwischen Prunk und Platte **22.00** ZIB 2 **22.25** Die letzte Reise **23.55** 10 vor 10 **0.25** Der Professor und der Wolf – Rechtsruck in Deutschland **1.20** Klimawandel in Vorarlberg – Halb so schlimm oder doch gefährlich? **1.45** Marokko erleben **2.30** Fährpassagen: Mit Dhaus durch den Sansibar-Archipel **3.05** Erdmännchen – Ein unschlagbares Team **3.45** Namibia – Leben mit der Wüste **4.30**

arte

5.05 Europas tödlichste Grenze **6.00** 360° Reportage **6.55** Küchen der Welt **7.25** Stadt Land Kunst **8.55** Wildes Belgien **11.25** Re: **11.55** Küchen der Welt **12.25** Stadt Land Kunst **14.00** Nebraska **15.50** Mit Kompass und Köpfchen auf hoher See **16.20** Insekten – Die Meister der Anpassung **17.05** Mikroben – Die wahren Herrscher der Erde **17.50** Im Bauch von Venedig **18.35** Im Bauch von Dijon **19.20** ARTE Journal **19.40** Re: **20.15** Die Kinder der anderen **21.55** Drei Väter und ein Baby **22.50** La Chimera – Die Grabräuber **0.55** Kurzschluss **1.45** Filmreihe: Filme von François Ozon **1.45** Das Schmuckstück **3.25** Mit offenen Augen **3.35** 28 Minuten

RTL

6.00 Frühprogramm **9.30** Verklag mich doch! **10.00** Ulrich Wetzel – Das Strafgericht **11.00** Barbara Salesch – Das Strafgericht **12.00** Punkt 12 – Das RTL-Mittagsjournal **15.00** Barbara Salesch – Das Strafgericht **15.55** Ulrich Wetzel – Das Strafgericht **17.00** Ulrich Wetzel – Das Jugendgericht **17.30** Unter uns **18.00** Explosiv – Das Magazin **18.30** Exclusiv – Das Starmagazin **18.45** RTL Aktuell **19.05** Alles was zählt **19.40** Gute Zeiten, schlechte Zeiten **20.15** Inside dm & Rossmann – Die Geheimnisse der Drogeriegiganten **22.30** stern TV **0.00** RTL Nachtjournal **0.25** RTL Nachtjournal Spezial **0.45** CSI: Miami **3.05** CSI: Den Tätern auf der Spur

VOX

6.15 CSI: New York **8.00** CSI: Den Tätern auf der Spur **9.35** vox nachrichten **9.40** CSI: Den Tätern auf der Spur **12.20** CSI: Miami **15.00** Shopping Queen **16.00** Guidos Deko Queen **17.00** Zwischen Tüll und Tränen **18.00** First Dates – Ein Tisch für zwei **19.00** Das perfekte Dinner **20.15** Ready for Take-Off – Hinter den Kulissen von Eurowings **22.15** Feuer, Wasser, Erde, Luft – Retter in ihrem Element **0.20** vox nachrichten **0.40** Medical Detectives – Geheimnisse der Gerichtsmedizin **5.40** CSI: New York

ORF 1

12.55 Soko Kitzbühel **14.25** WaPo Bodensee **15.15** Death in Paradise **16.05** ZIB Flash **16.10** Soko Donau **17.45** ZIB Flash **17.51** Wetter **17.55** Smart10 – Das Quiz mit den zehn Möglichkeiten **18.45** Q1 Ein Hinweis ist falsch **19.30** Zeit im Bild **19.51** Wetter **19.56** Sport Aktuell **20.02** ZIB Magazin Media

20.15 Dok 1
21.05 Letzte Ausfahrt Zahntourismus
21.55 #looksmaxxing – Junge Männer im Schönheitswahn
22.45 ZIB Flash
22.54 betrifft: uns – Reportagen ohne Filter
23.25 ZIB Flash
23.35 Was gibt es Neues? – Shorts
0.00 Mehr Fußball – Die UEFA Champions

Do 05.11.

ARD

5.30 ARD-Morgenmagazin **9.00** Tagesschau **9.05** Hubert ohne Staller **9.55** Morden im Norden **10.40** Tagesschau **10.45** Meister des Alltags **11.15** Wer weiß denn sowas? **12.00** Mittagsmagazin **14.00** Tagesschau **14.10** Rote Rosen **15.00** Tagesschau **15.10** Sturm der Liebe **16.00** Tagesschau **16.10** Seelöwe & Co. – tierisch beliebt **17.00** Tagesschau **17.15** Brisant **18.00** Wer weiß denn sowas? **18.50** In aller Freundschaft – Die jungen Ärzte **19.45** Wissen vor acht – Mensch **19.50** Wetter vor acht **19.55** Wirtschaft vor acht **20.00** Tagesschau

20.15 Wunschkind – Der Usedom-Krimi TV-Kriminalfilm, D 2026
21.45 Monitor
22.15 Tagesthemen
22.50 Nuhr im Ersten
23.35 Die Carolin Kebekus Show
0.05 Tagesschau
0.15 Wunschkind – Der Usedom-Krimi TV-Kriminalfilm, D 2026
1.48 Tagesschau
1.50 Mankells Wallander
3.20 Nuhr im Ersten
4.05 Die Carolin Kebekus Show
4.35 Brisant
4.58 Tagesschau
5.00 Monitor

ZDF

5.30 ARD-Morgenmagazin **9.00** Tagesschau **9.05** Volle Kanne – Service täglich **10.30** Notruf Hafenkante **11.15** SOKO Wismar **12.00** ZDF-Mittagsmagazin **14.00** heute – in Deutschland **14.15** Die Küchenschlacht **15.00** heute Xpress **15.05** Bares für Rares **16.00** heute – in Europa **16.10** Die Rosenheim-Cops **17.00** heute **17.10** hallo deutschland **18.00** SOKO Stuttgart **19.00** heute **19.20** Wetter **19.25** Notruf Hafenkante

20.15 Die Bergretter Fehltritt
21.45 heute journal
22.15 maybrit illner
23.15 Markus Lanz
0.30 heute journal update
0.45 Keine Talkshow – Eingesperrt mit Jan Fleischhauer
1.20 Late Night with the Devil Horrorfilm, Australien / Vereinigte Arabische Emirate / USA 2023
2.45 Hamilton
4.10 Kinder fragen 100-Jährige: Wie fühlt sich alt sein an?
4.25 Longevity und Biohacking – Wie wollen wir alt werden?
4.55 hallo deutschland

BR

6.00 Dahoam is Dahoam **6.30** Sturm der Liebe **7.20** Tele-Gym **7.35** Panoramabilder / Bergwetter **9.00** Tele-Gym **9.15** Dahoam is Dahoam **10.15** Panda, Gorilla & Co **11.05** Abenteuer Wildnis **11.50** aktiv und gesund **12.20** Schnittgut. Alles aus dem Garten **12.50** In aller Freundschaft **13.35** Morden im Norden **14.25** Gefragt – Gejagt **15.10** Quizduell-Olymp **16.00** BR24 **16.15** Wir in Bayern **17.30** Regionalprogramm **18.00** Abendschau **18.30** BR24 **19.00** mehr/wert **19.30** Dahoam is Dahoam **20.00** Tagesschau

20.15 quer
21.00 Kabarett aus Franken
21.45 BR24
22.00 Altinger
22.45 Aufgspuit! Schmidbauer mit Willy Astor
23.45 Alles finster
1.15 PULS Startrampe
1.45 Best-of Radltour-Konzerte 2026
2.45 Dahoam is Dahoam
3.15 Wir in Bayern
4.30 Frankenschau aktuell
5.00 Abendschau – Der Süden
5.35 Space Night

melodie.tv

9.00 Mit Musik in den Tag **12.00** Schlagerstunde **12.30** Musikalische Schmankerln **15.30** Schlemmerreisen **16.00** Musik-Hits & Klassiker **18.55** Musik aus den Bergen **19.30** Starparade der Volksmusik **20.00** Musik-Tipp

20.15 Die Ladiner
21.00 Schlagerstunde
22.00 Treffpunkt Musik
0.00 Die Volksmusik- & Schlagernacht

3 sat

6.00 Frühprogramm **9.45** nano **10.25** Ein Jahr unter Elefanten – Zwei Hamburger im Süden Afrikas **11.55** Das Kanaltal – Leben in Vielfalt **12.20** Servicezeit **12.50** Querbeet **13.20** Inselträume: Island – Hotspot des Nordens **14.05** Leben an der Nordsee **18.30** nano **19.00** heute **19.20** Kulturzeit **20.00** Tagesschau **20.15** Brain Code: Können wir bald Gedanken lesen? **21.00** Ist die Menschheit noch zu retten? – Wie uns Krisen und KI entzaubern **22.00** ZIB 2 **22.25** auslandsjournal extra **22.55** Inside Fankurve – radikal und extrem **23.40** SRFglobal **0.15** 10 vor 10 **0.40** maischberger **1.55** Kiezpolizei Davidwache **2.25** Leben an der Nordsee: Schottland und die Orkneys **3.10** Leben an der Nordsee: Englands Ostküste **3.50** Leben an der Nordsee: Belgien

arte

5.00 Frühprogramm **6.50** Küchen der Welt **7.20** Stadt Land Kunst **8.55** Der Hunsrück **9.40** Die Ardennen **10.20** Die Black Mountains **11.25** Re: **11.55** Küchen der Welt **12.25** Stadt Land Kunst **14.00** Kommissar Maigret sieht rot **15.25** Harry vs. William – Der royale Bruderzwist **16.25** Mit Kompass und Köpfchen auf hoher See **16.55** Serbien, Land des Wassers **17.50** Im Bauch von Hamburg **18.35** Im Bauch von Ljubljana **19.20** ARTE Journal **19.40** Re: **20.15** Unser Körper – Unsere Zellen **22.05** Leben mit Hightech-Prothesen **23.00** Serie: Anatomie eines Augenblicks **23.00** Anatomie eines Augenblicks **2.00** Haus aus Glas **2.45** „In Therapie", eine Serie mit Einfluss **3.40** Mit offenen Augen **3.50** 28 Minuten

RTL

6.00 Deutschland am Morgen **9.00** Gute Zeiten, schlechte Zeiten **9.30** Verklag mich doch! **10.00** Ulrich Wetzel – Das Strafgericht **11.00** Barbara Salesch – Das Strafgericht **12.00** Punkt 12 – Das RTL-Mittagsjournal **15.00** Barbara Salesch – Das Strafgericht **15.55** Ulrich Wetzel – Das Strafgericht **17.00** Ulrich Wetzel – Das Jugendgericht **17.30** Unter uns **18.00** Explosiv – Das Magazin **18.30** Exclusiv – Das Starmagazin **18.45** RTL Aktuell **19.05** Alles was zählt **19.40** Gute Zeiten, schlechte Zeiten **20.15** UEFA Europa League **23.15** Die Stefan Raab Show **0.00** RTL Nachtjournal **0.35** CSI: Miami **2.10** NFL LIVE **5.20** Der Blaulicht Report

VOX

6.15 CSI: New York **8.00** CSI: Den Tätern auf der Spur **9.35** vox nachrichten **9.40** CSI: Den Tätern auf der Spur **12.20** CSI: Miami **15.00** Shopping Queen **16.00** Guidos Deko Queen **17.00** Zwischen Tüll und Tränen **18.00** First Dates – Ein Tisch für zwei **19.00** Das perfekte Dinner **20.15** Dracula Untold **22.00** Harry Potter und der Gefangene von Askaban **0.45** vox nachrichten **1.05** Medical Detectives – Geheimnisse der Gerichtsmedizin **5.40** CSI: New York

ORF 1

12.55 Soko Kitzbühel **14.25** WaPo Bodensee **15.15** Death in Paradise **16.05** ZIB Flash **16.10** Soko Donau **17.45** ZIB Flash **17.51** Wetter **17.55** Smart10 – Das Quiz mit den zehn Möglichkeiten **18.45** Q1 Ein Hinweis ist falsch **19.30** Zeit im Bild **19.51** Wetter **19.56** Sport Aktuell **20.02** ZIB Magazin

20.15 True Stories
21.05 ansichtssache
21.55 Holy Mary – Wer glaubt an Marienerscheinungen?
22.45 ZIB Flash
22.48 Eurodreams
22.50 Blue Bloods – Crime Scene New York Lug und Trug

Fr 06.11.

ARD

5.30 ARD-Morgenmagazin **9.00** Tagesschau **9.05** Watzmann ermittelt **9.55** Morden im Norden **10.40** Tagesschau **10.45** Meister des Alltags **11.15** Wer weiß denn sowas? **12.00** Mittagsmagazin **14.00** Tagesschau **14.10** Rote Rosen **15.00** Tagesschau **15.10** Sturm der Liebe **16.00** Tagesschau **16.10** Seelöwe & Co. – tierisch beliebt **17.00** Tagesschau **17.15** Brisant **18.00** Wer weiß denn sowas? **18.50** Quizduell-Olymp **19.45** Sportschau vor acht **19.50** Wetter vor acht **19.55** Wirtschaft vor acht **20.00** Tagesschau

20.15 Novemberliebe – Eine St. Martins Geschichte TV-Romanze, D 2026
21.45 Tagesthemen
22.20 WaPo Bodensee Die Tatortreinigerin
23.10 Sportschau
23.55 Breitscheidplatz 19/12 Synergien
2.58 Tagesschau
3.00 Novemberliebe – Eine St. Martins Geschichte TV-Romanze, D 2026
4.30 Deutschlandbilder
4.43 Tagesschau
4.45 Morden im Norden

ZDF

5.30 ARD-Morgenmagazin **9.00** Tagesschau **9.05** Volle Kanne – Service täglich **10.30** Notruf Hafenkante **11.15** SOKO Wismar **12.00** ZDF-Mittagsmagazin **14.00** heute – in Deutschland **14.15** Die Küchenschlacht **15.00** heute Xpress **15.05** Bares für Rares **16.00** heute – in Europa **16.10** Die Rosenheim-Cops **17.00** heute **17.10** hallo deutschland **18.00** SOKO Wien **19.00** heute **19.20** Wetter **19.25** Bettys Diagnose

20.15 Jenseits der Spree Der Pakt
21.15 SOKO Leipzig Die Passion Christi
22.00 heute journal
22.30 heute-show
23.00 ZDF Magazin Royale
23.30 aspekte
0.15 heute journal update
0.30 hallo deutschland
1.30 Trumps Amerika – Das Ende der Freiheit?
2.15 Chemie des Kochens
3.00 Was die Welt besser macht
3.45 Hamilton
5.10 hallo deutschland

BR

6.00 Dahoam is Dahoam **6.30** Sturm der Liebe **7.20** Tele-Gym **7.35** Panoramabilder / Bergwetter **9.00** Tele-Gym **9.15** Dahoam is Dahoam **10.15** Panda, Gorilla & Co **11.05** Abenteuer Wildnis **11.50** aktiv und gesund **12.20** Schnittgut. Alles aus dem Garten **12.50** In aller Freundschaft **13.35** Morden im Norden **14.25** Gefragt – Gejagt **15.10** Quizduell-Olymp **16.00** BR24 **16.15** Wir in Bayern **17.30** Regionalprogramm **18.00** Abendschau **18.30** BR24 **19.00** Unser Land **19.30** Landgasthäuser Feste **20.00** Tagesschau

20.15 Watzmann ermittelt
21.50 BR24
22.05 Auf bairisch g'lacht!
22.50 Der Marshal
0.55 Bluff
2.40 Wir in Bayern
3.55 Frankenschau aktuell
4.25 Abendschau – Der Süden
4.55 Abendschau
5.30 Space Night

melodie.tv

9.00 Mit Musik in den Tag **12.00** Starparade der Volksmusik **12.30** Musikalische Schmankerln **15.30** Schlagerstunde **16.00** Musik-Hits & Klassiker **18.55** Musik aus den Bergen **19.30** Schlagerstunde **20.00** Musik-Tipp

20.15 Herzlichst – Sie wünschen, wir spielen!
21.30 Starparade der Volksmusik
22.00 Treffpunkt Musik
0.00 Die Volksmusik- & Schlagernacht

3 sat

6.05 Sylt – Deutschlands edles Nordlicht **6.20** Kulturzeit **7.00** nano **7.30** Alpenpanorama **8.00** ZIB **8.05** Alpenpanorama **8.30** ZIB **8.33** Alpenpanorama **9.00** ZIB **9.05** Kulturzeit **9.45** nano **10.15** Rundschau **11.05** Russlands Zukunft – Leben in der Ungewissheit **11.40** Einfach Mensch **12.10** Die Kirche bin ich – Wie der Papst unfehlbar wurde **12.50** 37°Leben **13.20** Italiens Inseln **13.50** Die Europa-Saga **18.15** NANO: Mein Körper. Meine Augen **19.00** heute **19.20** Kulturzeit **20.00** Tagesschau **20.15** Die weiße Rose **22.15** Das Licht **0.45** 10 vor 10 **1.10** extra 3 **1.55** Willkommen Österreich **2.50** Asül für alle **3.35** Almania **5.30** Kurzstrecke mit Pierre M. Krause

arte

5.00 Mit Kompass und Köpfchen auf hoher See **5.25** 360° Reportage **6.20** Küchen der Welt **6.50** Stadt Land Kunst **8.25** Byzanz, goldenes Erbe Europas **9.55** Denkmäler der Ewigkeit **11.25** Re: **11.55** Zu Tisch mit Lucie – Kitchen Hacks **12.25** Stadt Land Kunst **13.10** Stadt Land Kunst Spezial **14.00** Der Gefangene von Alcatraz **16.45** Wildkatzen und Wildhunde **18.35** Kleine Maus, taffe Mutter **19.20** ARTE Journal **19.40** Re: **20.15** Zwei zu Eins **22.05** „Hallelujah": Leonard Cohen, ein Leben, ein Lied **23.55** Leonard Cohen: Live in London **1.00** Gilberto Gil **2.50** Wasserpioniere **3.20** Mit Kompass und Köpfchen auf hoher See **3.45** Mit offenen Karten **3.55** 50 Shades of Greek **4.00** 28 Minuten

RTL

6.00 Frühprogramm **9.00** Gute Zeiten, schlechte Zeiten **9.30** Verklag mich doch! **10.00** Ulrich Wetzel – Das Strafgericht **11.00** Barbara Salesch – Das Strafgericht **12.00** Punkt 12 – Das RTL-Mittagsjournal **15.00** Barbara Salesch – Das Strafgericht **15.55** Ulrich Wetzel – Das Strafgericht **17.00** Ulrich Wetzel – Das Jugendgericht **17.30** Unter uns **18.00** Explosiv – Das Magazin **18.30** Exclusiv – Das Starmagazin **18.45** RTL Aktuell **19.05** Alles was zählt **19.40** Gute Zeiten, schlechte Zeiten **20.15** Ninja Warrior Germany – Die stärkste Show Deutschlands **23.15** Take Me Out **0.00** RTL Nachtjournal **0.35** CSI: Miami **2.55** CSI: Den Tätern auf der Spur **5.15** Der Blaulicht Report

VOX

6.15 CSI: New York **8.00** CSI: Den Tätern auf der Spur **9.35** vox nachrichten **9.40** CSI: Vegas **12.20** CSI: Miami **15.00** Shopping Queen **16.00** Guidos Deko Queen **17.00** Zwischen Tüll und Tränen **18.00** First Dates – Ein Tisch für zwei **19.00** Das perfekte Dinner **20.15** Daniela Katzenberger **22.15** Dracula Untold **0.00** vox nachrichten **0.20** Medical Detectives – Geheimnisse der Gerichtsmedizin **5.40** CSI: New York

ORF 1

12.55 Soko Kitzbühel **14.25** WaPo Bodensee **15.15** Death in Paradise **16.05** ZIB Flash **16.10** Soko Donau **17.45** ZIB Flash **17.51** Wetter **17.55** Smart10 – Das Quiz mit den zehn Möglichkeiten **18.45** Q1 Ein Hinweis ist falsch **19.30** Zeit im Bild **19.51** Wetter **19.56** Sport Aktuell **20.02** ZIB Magazin

20.15 Männerabend
21.55 Was gibt es Neues?
22.45 ZIB Flash
22.50 Gute Nacht Österreich
23.20 Maschek
23.45 ZIB Flash
23.50 Die Lottosieger Macht Borgen Sorgen?
0.40 Männerabend

MARKENSCHUHE ABVERKAUF

ÜBER 5000 PAARE!

BIS ZU REDUZIERT 50%

SCHUH & FASHION OUTLET

Mo – Fr: 9:30 – 18:00 Uhr
Sa: 9:30 – 17:00 Uhr

WÜRDINGER STRASSE 6 - POCKING

Marc O'Polo · camel active · Tamaris · GABOR · ROHDE · LLOYD · Finn Comfort Made in Germany · rieker · GANT · MARCO TOZZI · CAPRICE walking on air





Sa 07.11.

ARD

5.30 Frühprogramm **5.55** Dein großer Tag **6.25** Elefant, Tiger & Kids **7.05** Shaun das Schaf **7.15** Pia und die wilde Natur **7.40** Anna und die Haustiere **7.55** Checker Tobi **8.20** Wissen macht Ah! **8.45** POV – Deine Geschichte zählt **8.55** Nils Holgerssons wunderbare Reise **9.50** Tagesschau **9.55** Panda, Gorilla & Co. **11.30** Quarks im Ersten **12.00** Tagesschau **12.15** Die Tierärzte – Retter mit Herz **13.45** Tagesschau **14.00** Kein Herz für Inder, TV-Komödie, D 2017 **15.30** Toni, männlich, Hebamme – Baby im Korb **17.00** Tagesschau **17.15** Brisant **17.52** Das Wetter im Ersten **18.00** Sportschau **19.57** Lotto am Samstag **20.00** Tagesschau

20.15 Klein gegen Groß – Das unglaubliche Duell
23.30 Tagesthemen
23.50 Das Wort zum Sonntag
23.55 Ladies Night
0.40 Tagesschau
0.45 Wer hat dem Affen den Zucker geklaut? Komödie, I 1982
2.38 Tagesschau
2.40 Charlotte Link – Das andere Kind TV-Drama, D 2013
4.10 Brisant
4.43 Tagesschau
4.45 Die Tierärzte – Retter mit Herz

ZDF

5.30 Frühprogramm **6.20** Dylans Spielkiste **6.40** Die Werkel-Ferkel **7.15** Meine Freundin Conni **7.30** Bibi Blocksberg **8.20** Robin Hood – Schlitzohr von Sherwood **8.45** H2O – Abenteuer Meerjungfrau **9.10** Bibi und Tina **10.00** PUR+ **10.25** Notruf Hafenkante **11.10** SOKO Wismar **11.55** heute Xpress **12.00** einfach Mensch **12.15** Zweibettzimmer, TV-Komödie, D 2017 **13.40** Rosamunde Pilcher: Von Tee und Liebe, TV-Liebesfilm, D 2020 **15.10** heute Xpress **15.15** Bares für Rares **16.10** Die Rosenheim-Cops **17.00** heute Xpress **17.05** Länderspiegel **17.35** ZDF.reportage **18.05** SOKO Linz **19.00** heute **19.20** Wetter **19.25** Lena Lorenz – Perfekte Familie

20.15 Ostfriesentodesspiel TV-Kriminalfilm, D 2026
21.45 heute journal
22.00 Der Staatsanwalt Die letzte Partie
23.00 das aktuelle sportstudio
0.25 heute Xpress
0.30 heute-show
1.00 Rogue Agent – Er liebt nur dich Thriller, Großbritannien / USA / Deutschland 2022
2.50 Vertical Limit – In größter Gefahr Actionfilm, USA 2000
4.45 SOKO Linz

BR

6.00 STATIONEN **6.30** Dahoam is Dahoam **7.30** Tele-Gym **7.45** Panoramabilder / Bergwetter **8.40** Tele-Gym **8.55** Sehen statt Hören **9.25** Welt der Tiere **10.25** Das bisschen Haushalt **11.55** Glockenläuten aus der Pfarrkirche St. Josef in Weiden **12.00** Schlaflos in Schwabing **13.30** Einfach & köstlich **14.00** Blickpunkt Sport live **16.00** Ländermagazin aus Bayern **16.30** natur exclusiv **17.15** Traum Spitzensport – im Kampf mit dem System **17.45** Zwischen Spessart und Karwendel **18.30** BR24 **18.45** ARD Wissen **19.30** Kunst + Krempel **20.00** Tagesschau

20.15 Hochwürden Don Camillo
22.10 Blickpunkt Sport live
23.30 Linda geht tanzen
1.00 Schlaflos in Schwabing
2.30 Lucia und der Weihnachtsmann 2 – Der Kristall des Winterkönigs
4.00 natur exclusiv
4.45 Zwischen Spessart und Karwendel
5.35 Space Night

melodie.tv

9.00 Mit Musik in den Tag **12.00** Schlagerstunde **12.30** Musikalische Schmankerln **15.30** Schlagerstunde **16.00** Musik-Hits & Klassiker **18.55** Musik aus den Bergen **19.30** Starparade der Volksmusik **20.00** Musik-Tipp

20.15 Musik kennt keine Grenzen
21.00 Schlagerstunde
22.00 Treffpunkt Musik
0.00 Die Volksmusik- & Schlagernacht

3 sat

6.20 Frühprogramm **14.00** Ländermagazin **14.30** Kunst + Krempel **15.00** Natur im Garten **15.30** Die Bretagne – Frankreichs wilde Küste **16.00** Nordlichter – Leben am Polarkreis **17.30** Nur mit dir zusammen **19.00** heute **19.18** 3sat-Wetter **19.20** Fashion Empires: Gucci Skandale, Legenden und Geheimnisse **20.00** Tagesschau **20.15** The True Story of Ed Sheeran **21.00** The True Story of Ariana Grande **21.45** The True Story of Bad Bunny **22.30** Funkschatten **22.55** I Am **23.20** Wilde Himbeeren **23.45** Ba Ham **0.15** Rettai Jadai – Das Mädchen mit den roten Schleifen **0.35** Ada und Naemi **1.00** Kreuzende Linien **1.25** lebensArt **2.25** das aktuelle sportstudio **3.50** Blinden Schrittes **5.35** Inselträume: Island – Hotspot des Nordens

arte

5.15 Frühprogramm **7.35** Impulse **8.30** 42 – Die Antwort auf fast alles **9.00** GEO Reportage **9.50** 360° Reportage **10.45** Zu Tisch **11.15** Die verrückte Welt der Amphibien **12.45** Stadt Land Kunst Spezial **14.20** Der Graf von Monte Christo **17.25** Die verrückte Welt der Amphibien **18.10** Mit offenen Karten **18.25** ARTE Reportage **19.20** ARTE Journal **19.40** Tracks East **20.15** Die Anden – Im Bann der Urkräfte **21.45** Fallböen – Im Fokus der Forschung **22.40** Die Rätsel der Wolken **23.30** Schwerpunkt: COP 31: Das Klima schlägt zurück **23.30** La Pietà: Requiem für einen Gletscher **0.55** Misericordia **2.35** Unbeugsam im Gulag **3.40** 28 Minuten

RTL

5.55 Weihnachts-Einsatz in 4 Wänden **7.35** Ein Bachelor zu Weihnachten **9.20** Liebliche Weihnachten – Wenn der Wein die Herzen öffnet **11.05** Weihnachten in Grand Valley **12.50** A Tale of Two Christmases – Ein Weihnachten kommt selten allein **14.25** Operation Nussknacker – Der vertauschte Weihnachtskoffer **16.00** Believe In Christmas – Eine Liebe im Weihnachtsland **17.45** Neue Geschichten vom Pumuckl **18.15** Exclusiv am Samstag **18.45** RTL Aktuell **19.05** Life – Menschen, Momente, Geschichten **20.15** Harry Potter und der Feuerkelch **23.10** Blade **1.20** Matrix Revolutions **3.30** Der Blaulicht Report

VOX

6.05 CSI: New York **6.55** Criminal Intent – Verbrechen im Visier **11.50** Shopping Queen **16.50** Der Hundeprofi – Rütters Team **17.55** hundkatzemaus **19.10** Martin Rütters Tierheimhelden **20.15** Die Croods: Alles auf Anfang **22.05** Maze Runner – Die Auserwählten im Labyrinth **0.20** Medical Detectives – Geheimnisse der Gerichtsmedizin

ORF 1

11.15 Foodhacks mit Nadiya Hussain **11.45** Monk **12.25** Soko Kitzbühel **13.55** WaPo Bodensee **14.45** Death in Paradise **15.40** ZIB Flash **15.45** Death in Paradise **16.40** ZIB Flash **16.50** Vier Frauen und ein Todesfall **17.40** ZIB Flash **17.50** Soko Donau **18.40** Soko Linz **19.30** Zeit im Bild **19.51** Wetter **19.56** Sport Aktuell **20.02** ZIB Magazin Klima

20.15 Klein gegen Groß – Das unglaubliche Duell
23.35 Was gibt es Neues?
0.20 Sisi
1.55 Our Friend Drama, USA 2020
3.50 Professor T
4.35 The Orville – New Horizons

So 08.11.

ARD

5.30 Frühprogramm **8.35** Tiere bis unters Dach **9.30** Die Sendung mit der Maus **10.00** Tagesschau **10.03** Das blaue Licht, TV-Märchenfilm, D 2010 **11.00** Prinz Himmelblau und Fee Lupine, TV-Fantasyfilm, D 2016 **12.00** Tagesschau **12.03** Presseclub **12.45** Europamagazin **13.15** Das Donaudelta – Naturparadies am Rande Europas **14.00** Tagesschau **14.03** Alpenglühen, TV-Komödie, D 2003 **15.30** Der Sonnenhof, TV-Komödie, D 2007 **17.00** Brisant **17.44** Gewinnzahlen Deutsche Fernsehlotterie **17.45** Tagesschau **18.00** Bericht aus Berlin **18.30** Weltspiegel **19.15** Sportschau **20.00** Tagesschau

20.15 Tatort Krimi-Reihe, CH 2026 Frei wie ein Adler
21.45 Caren Miosga
22.45 Tagesthemen
23.05 ttt – titel thesen temperamente
23.35 Verleugnung Drama, Großbritannien / USA 2016
1.23 Tagesschau
1.25 Der Sonnenhof TV-Komödie, D 2007
2.58 Tagesschau
3.00 Caren Miosga
4.00 ttt – titel thesen temperamente
4.30 Deutschlandbilder
4.43 Tagesschau
4.45 Weltspiegel

ZDF

5.30 Frühprogramm **6.40** Die Werkel-Ferkel **6.55** Pettersson und Findus **7.10** Wickie und die starken Männer **7.20** Bibi Blocksberg **7.45** Bibi und Tina **8.10** Löwenzahn **8.35** 1, 2 oder 3 **9.03** 37°Leben **9.30** Evangelischer Gottesdienst **10.15** Der Salzprinz, Märchenfilm, Deutschland / Slowakei 1982 **11.40** heute Xpress **11.45** Bares für Rares – Lieblingsstücke **14.00** Die Immo-Helden **14.45** Duell der Gartenprofis – Mein grünes Paradies **15.25** heute Xpress **15.30** planet e **16.15** Mission Pinguin – Mit dem Segelboot in die Antarktis **17.00** heute **17.15** Die Rosenheim-Cops **18.00** Ein Fall für zwei **18.55** Aktion Mensch – Glückszahlen der Woche **19.00** heute **19.10** Berlin direkt **19.30** Chemie des Kochens

20.15 Dr. Nice
21.45 heute journal
22.15 Iris – Die Wahrheit Entdeckungen
23.40 Precht
0.25 heute Xpress
0.30 Legendäre Scheidungen – teuer, schmutzig und skurril
1.15 The Founder Biografie, USA 2016
3.00 Code 3 Tragikomödie, USA 2023
4.30 Bares für Rares – Lieblingsstücke
5.00 ZDF.reportage

BR

6.00 Frühprogramm **6.30** Dahoam is Dahoam **7.30** Tele-Gym **7.45** Panoramabilder / Bergwetter **9.05** Lucy ist jetzt Gangster **10.30** Augustin Hadelich spielt Mendelssohns Violinkonzert in e-Moll **11.00** Der Sonntags-Stammtisch **12.00** quer **12.45** Querbeet **13.15** Lust aufs Land – Bayerische Hofgeschichten **14.00** Zwischen Spessart und Karwendel **14.45** Traumschlösser und Ritterburgen **15.30** Landfrauenküche **16.15** Unser Land **16.45** Landgasthäuser Feste **17.15** Einfach & köstlich **17.45** Regionalprogramm **18.30** BR24 **18.45** freizeit **19.15** Unter unserem Himmel **20.00** Tagesschau

20.15 BR Heimat – Zsammg'spuit am Mondsee
21.45 Blickpunkt Sport
23.05 Auf bairisch g'lacht!
23.50 Das schaffst du nie!
0.10 PULS Reportage
0.30 Hochwürden Don Camillo
2.25 Einfach & köstlich
2.55 Unter unserem Himmel
3.40 freizeit
4.10 Frankenschau
4.55 Schwaben + Altbayern
5.45 Space Night

melodie.tv

9.00 Mit Musik in den Tag **12.00** Starparade der Volksmusik **12.30** Musikalische Schmankerln **15.30** Lieder. Länder. Leute **16.00** Musik-Hits & Klassiker **18.55** Musik aus den Bergen **19.30** Schlemmerreisen **20.00** Musik-Tipp

20.15 Wenn die Musi spielt
21.30 Starparade der Volksmusik
22.00 Treffpunkt Musik
0.00 Die Volksmusik- & Schlagernacht

3 sat

6.20 Frühprogramm **16.00** Winterwunderland Schweiz per Bahn: „Arosa-Bahn" – Die Wandelbare **16.55** Die Trapp-Familie – Ein Leben für die Musik **18.30** Museums-Check mit Markus Brock **19.00** heute **19.08** 3sat-Wetter **19.10** Wenn ICE vor der Tür steht: Eine Familie kämpft, eine Stadt in den USA wehrt sich **19.40** Schätze der Welt **20.00** Tagesschau **20.15** Till Reiners' Happy Hour **21.00** Bosetti Late Night **21.45** Ladies Night **23.15** Largo Winch – Tödliches Erbe **0.55** Hoch hinaus – Die Schweiz über 3000 Metern **1.35** Hoch hinaus II: Der Bergretter und Hüttenwart – Monte Rosa, bitte kommen! **2.15** Winterhüttengeschichten

arte

5.05 Frühprogramm **8.45** Sisis Gatte, der ewige Kaiser **9.40** Universitäten der Welt **10.10** Twist **10.40** Edward vs. George: Die Windsors im Krieg **12.20** Stille Wasser **13.50** Der Mann aus dem Westen **15.25** John Lennons geheime Liebe: May Pang **16.55** Émile Zola: Fotograf seines Lebens **17.50** Augustin Hadelich spielt Tschaikowskys Violinkonzert **18.35** Karambolage **18.50** Zu Tisch **19.20** ARTE Journal **19.40** Märkte – Im Bauch von Florenz **20.15** Absolute Power **22.10** Clint Eastwood, der Letzte seiner Art **23.30** Tanz als Befreiung: Alvin Ailey's amerikanisches Erbe **1.00** Resentment **1.30** Peter von Kant **2.55** Lino Ventura – Ganove mit Herz **3.45** Bulgarien – Das Dorf der magischen Tiere

RTL

5.50 Der Blaulicht Report **6.40** Weihnachten in Grand Valley **8.25** Operation Nussknacker – Der vertauschte Weihnachtskoffer **10.05** Believe In Christmas – Eine Liebe im Weihnachtsland **11.40** Harry Potter und der Feuerkelch **14.30** NFL LIVE **18.45** RTL Aktuell **19.00** NFL LIVE **5.25** Der Blaulicht Report

VOX

5.55 CSI: New York **6.45** Criminal Intent – Verbrechen im Visier **15.10** Die Croods: Alles auf Anfang **17.00** auto mobil – Das VOX Automagazin **18.10** Die Beet-Brüder **20.15** Liefern ab! **23.25** Hot oder Schrott – Die Allestester **0.25** Medical Detectives – Geheimnisse der Gerichtsmedizin **5.40** CSI: New York

ORF 1

9.50 Galapagos X **10.00** Spider-Man: Across the Spider-Verse, Animationsfilm, USA 2023 **12.10** Sport-Bild **12.45** Sonic the Hedgehog 2, Komödie, USA 2022 **14.35** ZIB Flash **14.40** Ghostbusters, Actionkomödie, USA 2016 **16.25** ZIB Flash **16.30** ADMIRAL Fußball Bundesliga **17.50** ZIB Flash **18.55** ADMIRAL Fußball Bundesliga **19.15** Fußball am Sonntag

20.15 The Apprentice – The Trump Story Dokumentarfilm, USA 2024
22.10 Trump – Die Spur des Geldes
23.55 Formel 1 Großer Preis von São Paulo 2026
1.55 Der Angriff aufs Kapitol
4.25 Death in Paradise
5.20 Foodhacks mit Nadiya Hussain

Mo 09.11.

ARD

5.30 Morgenmagazin **9.00** heute Xpress **9.05** Watzmann ermittelt **9.55** Morden im Norden **10.40** Tagesschau **10.45** Meister des Alltags **11.15** Wer weiß denn sowas? **12.00** ARD-Mittagsmagazin **14.00** Tagesschau **14.10** Rote Rosen **15.00** Tagesschau **15.10** Sturm der Liebe **16.00** Tagesschau **16.10** Seelöwe & Co. – tierisch beliebt **17.00** Tagesschau **17.15** Brisant **18.00** Wer weiß denn sowas? **18.50** Großstadtrevier **19.45** Wissen vor acht – Zukunft **19.50** Wetter vor acht **19.55** Wirtschaft vor acht **20.00** Tagesschau

20.15 #unsereKinder – wie kinderfreundlich ist Deutschland?
21.00 Arena
22.15 Tagesthemen
22.50 Die Freiheit, die Stasi und der Tod
0.20 Tagesschau
0.30 Tatort Krimi-Reihe, CH 2026
2.03 Tagesschau
2.05 Arena
3.20 Watzmann ermittelt
4.10 Brisant
4.43 Tagesschau
4.45 #unsereKinder – wie kinderfreundlich ist Deutschland?

ZDF

5.30 ZDF-Morgenmagazin **9.00** heute Xpress **9.05** Volle Kanne – Service täglich **10.30** Notruf Hafenkante **11.15** SOKO Wismar **12.00** ARD-Mittagsmagazin **14.00** heute – in Deutschland **14.15** Die Küchenschlacht **15.00** heute Xpress **15.05** Bares für Rares **16.00** heute – in Europa **16.10** Die Rosenheim-Cops **17.00** heute **17.10** hallo deutschland **18.00** SOKO Potsdam **19.00** heute **19.20** Wetter **19.25** WISO

20.15 Nichts wie weg TV-Roadmovie, D 2026
21.45 heute journal
22.15 The Zone of Interest Drama, USA / Großbritannien / Polen 2023
23.50 heute journal update
0.05 Schwarze Häuser
1.30 Das Mädchen und die Nacht
4.35 hallo deutschland

BR

6.00 freizeit **6.30** Sturm der Liebe **7.20** Tele-Gym **7.35** Panoramabilder / Bergwetter **9.00** Tele-Gym **9.15** Dahoam is Dahoam **10.15** Panda, Gorilla & Co **11.05** Abenteuer Wildnis **11.50** aktiv und gesund **12.20** Schnittgut. Alles aus dem Garten **12.50** In aller Freundschaft **13.35** Morden im Norden **14.25** Gefragt – Gejagt **15.10** Quizduell-Olymp **16.00** 20 Jahre Neue Hauptsynagoge München **18.00** Abendschau **18.30** BR24 **19.00** Unkraut **19.30** Dahoam is Dahoam **20.00** Tagesschau

20.15 Landfrauenküche
21.00 Lust aufs Land – Bayerische Hofgeschichten
21.45 BR24
22.00 Lebenslinien
22.45 Zeugin der Zeit: Dr. Marianne Koch
23.45 Charlotte Knobloch – Zeitzeugin und Kämpferin
0.15 Zeugin der Zeit: Senta Berger
1.15 Simone Young und das BRSO mit Bruckners „Studiensymphonie"
2.00 Zeuge der Zeit: Rabbi Dr. Henry G. Brandt
2.45 Zeuge der Zeit: Claus Günther
3.30 Zeuge der Zeit: Elly Götz
4.15 Dahoam is Dahoam
4.45 Abendschau
5.20 Space Night

melodie.tv

9.00 Mit Musik in den Tag **12.00** Starparade der Volksmusik **12.30** Musikalische Schmankerln **15.30** Schlemmerreisen **16.00** Musik-Hits & Klassiker **18.55** Musik aus den Bergen **19.30** Schlagerstunde **20.00** Musik-Tipp

20.15 Zärtliche Chaoten Komödie
21.30 Starparade der Volksmusik
22.00 Treffpunkt Musik
0.00 Die Volksmusik- & Schlagernacht

3 sat

6.00 Frühprogramm **14.00** Inselwelten. Indonesiens wilder Osten **14.45** Auf dem Mekong durch Laos **15.30** Mit dem Zug durch Thailands Westen **16.15** Verwunschene Tempel und schwimmende Dörfer **17.00** Bhutan – Dem Himmel so nah **17.45** Neukaledonien – Unbekanntes Südseeparadies **18.30** NANO spezial: Macht die Klimapolitik endlich ernst? **19.00** heute **19.20** Kulturzeit **20.00** Tagesschau **20.15** Seenland Österreich – Wiener Wildnis mit Geschichte **21.05** Seenland Österreich – Wasserparadiese und Donau-Auen in Niederösterreich **22.00** ZIB 2 **22.25** Soldaten des Lichts **0.15** Unrecht und Widerstand – Romani Rose und die Bürgerrechtsbewegung **2.10** Euer Schmutz ist unser Job **2.40** 10 vor 10 **3.05** Caren Miosga **4.05**

arte

5.00 Stille Wasser **5.45** 360° Reportage **6.40** Zu Tisch mit Lucie – Kitchen Hacks **7.10** Stadt Land Kunst **7.55** Stadt Land Kunst Spezial **8.45** Naturwunder Hochgebirge **11.25** Re: **11.55** Küchen der Welt **12.25** Stadt Land Kunst **14.00** Die Kinder der anderen **15.55** Die Black Mountains **16.35** Naturwunder Hochgebirge **17.30** Gletscher im Wandel **19.20** ARTE Journal **19.40** Re: **20.15** Paris wiedersehen **21.50** Zwangsarbeit und Kindesraub: Irische Frauen klagen an **23.30** In Sachen Sohee **1.45** Allianz gegen China **2.35** Wasserpioniere **3.05** Zu Tisch mit Lucie – Kitchen Hacks **3.35** Mit offenen Augen **3.50** 28 Minuten

RTL

6.00 Frühprogramm **10.00** Ulrich Wetzel – Das Strafgericht **11.00** Barbara Salesch – Das Strafgericht **12.00** Punkt 12 – Das RTL-Mittagsjournal **15.00** Barbara Salesch – Das Strafgericht **15.55** Ulrich Wetzel – Das Strafgericht **17.00** Ulrich Wetzel – Das Jugendgericht **17.30** Unter uns **18.00** Explosiv – Das Magazin **18.30** Exclusiv – Das Starmagazin **18.45** RTL Aktuell **19.05** Alles was zählt **19.40** Gute Zeiten, schlechte Zeiten **20.15** Bauer sucht Frau **22.30** Ralf, der Bauernreporter **23.25** SPIEGEL TV **0.00** RTL Nachtjournal **0.35** Justice – Die Justizreportage **1.15** Seitenwechsel – Die Welt mit anderen Augen sehen **2.10** NFL LIVE **5.20** Der Blaulicht Report

VOX

6.15 CSI: New York **8.00** CSI: Vegas **9.35** vox nachrichten **9.40** CSI: Vegas **12.20** CSI: Miami **15.00** Shopping Queen **16.00** Guidos Deko Queen **17.00** Zwischen Tüll und Tränen **18.00** First Dates – Ein Tisch für zwei **19.00** Das perfekte Dinner **20.15** Lege kommt auf den Geschmack **22.15** Goodbye Deutschland! Die Auswanderer **0.20** vox nachrichten **0.40** Medical Detectives – Geheimnisse der Gerichtsmedizin **5.40** CSI: New York

ORF 1

12.55 Soko Kitzbühel **14.25** WaPo Bodensee **15.15** Death in Paradise **16.05** ZIB Flash **16.10** Soko Donau **17.45** ZIB Flash **17.51** Wetter **17.55** Smart10 – Das Quiz mit den zehn Möglichkeiten **18.45** Q1 Ein Hinweis ist falsch **19.30** Zeit im Bild **19.51** Wetter **19.56** Sport Aktuell **20.02** ZIB Magazin

20.15 Alles finster II/Folge 1
21.50 ZIB Flash
21.53 Eurodreams
22.00 Schnell ermittelt Max Stöger
22.50 ZIB Flash
22.55 9-1-1 Notruf L.A. Gekentert

TI THERMEN IMMOBILIEN

JETZT MITTEN IN BAD FÜSSING

DIE ERSTE ADRESSE FÜR IHRE IMMOBILIEN

IN DER THERMALBADSTRASSE AM KREISVERKEHR (DEIN FRANZ)

TI Thermen Immobilien, Max Winkler, seit knapp 15 Jahren erfolgreich im Bäderdreieck tätig, kommt damit dem Wunsch vieler langjähriger Stammkunden entgegen.

Im malerischen Bäderdreieck ist **TI Thermen Immobilien** seit vielen Jahren eine feste Größe. Das Unternehmen steht für Fachkompetenz, Diskretion und eine persönliche Betreuung, die weit über klassische Maklerleistungen hinausgeht.

Wir freuen uns auf Ihren Besuch und Ihre Anfragen.

Objektpräsentation in der Thermalbadstr. 19
Verkauf / Vermietung / Kauf / Immobilien aller Art





Bad Füssing

Bestlage mit Loggia

Ojekttyp: Etagenwohnung **Vermarktungsart:** Kauf
Wohnfläche: 97 m² **Zimmer:** 3 **Kaufpreis:** 450.000 €



Bad Füssing

Feine Suite zentral

Ojekttyp: Appartment **Vermarktungsart:** Kauf
Wohnfläche: 40 m² **Zimmer:** 2 **Kaufpreis:** 140.000 €



Bad Füssing

Hauptwohnsitz neu renoviert

Ojekttyp: Appartment **Vermarktungsart:** Miete
Wohnfläche: 29 m² **Zimmer:** 1 **Kaltmiete:** 430 €



Bad Füssing

Herrliches Erdgeschoss Luxus Domizil

Ojekttyp: Wohnung **Vermarktungsart:** Miete
Wohnfläche: 69 m² **Zimmer:** 2 **Kaltmiete:** 1.500 €

BELLEVUE Best Property Agents

BELLEVUE Best Property Agents 2024

BELLEVUE Best Property Agents 2025

MAX WINKLER

0171 / 21 72 983
max.winkler@thermen-immobilien.de

TI THERMEN IMMOBILIEN
Thermalbadstraße 19, 94072 Bad Füssing
info@thermen-immobilien.de
www.thermen-immobilien.de

THERMEN IMMOBILIEN

Di 10.11.

ARD

5.30 Morgenmagazin **9.00** heute Xpress **9.05** Watzmann ermittelt **9.55** Morden im Norden **10.40** Tagesschau **10.45** Meister des Alltags **11.15** Wer weiß denn sowas? **12.00** ARD-Mittagsmagazin **14.00** Tagesschau **14.10** Rote Rosen **15.00** Tagesschau **15.10** Sturm der Liebe **16.00** Tagesschau **16.10** Elefant, Tiger & Co. **17.00** Tagesschau **17.15** Brisant **18.00** Wer weiß denn sowas? **18.50** WaPo Elbe **19.45** Wissen vor acht – Natur **19.50** Wetter vor acht **19.55** Wirtschaft vor acht **20.00** Tagesschau
20.15 Die Kanzlei
Neue Besen
21.00 In aller Freundschaft
Grenzwerte
21.45 FAKT
22.15 Tagesthemen
22.50 maischberger
0.05 Tagesschau
0.15 Die Kanzlei
1.00 In aller Freundschaft
1.48 Tagesschau
1.50 maischberger
3.05 Das Donaudelta – Naturparadies am Rande Europas
3.50 Europamagazin
4.20 Brisant
4.58 Tagesschau
5.00 FAKT

ZDF

5.30 ZDF-Morgenmagazin **9.00** heute Xpress **9.05** Volle Kanne – Service täglich **10.30** Notruf Hafenkante **11.15** SOKO Wismar **12.00** ARD-Mittagsmagazin **14.00** heute – in Deutschland **14.15** Die Küchenschlacht **15.00** heute Xpress **15.05** Bares für Rares **16.00** heute – in Europa **16.10** Die Rosenheim-Cops **17.00** heute **17.10** hallo deutschland **18.00** SOKO Köln **19.00** heute **19.20** Wetter **19.25** Die Rosenheim-Cops
20.15 Trumps Kriegskabinett
21.00 frontal
21.45 heute journal
22.15 Die Anstalt
23.00 Markus Lanz
0.15 heute journal update
0.30 Wenn du nach dem Tod erwachst
Thriller, USA 2022
2.00 The Killing Kind
4.15 WISO
5.00 hallo deutschland

BR

6.00 Dahoam is Dahoam **6.30** Sturm der Liebe **7.20** Tele-Gym **7.35** Panoramabilder / Bergwetter **9.00** Tele-Gym **9.15** Dahoam is Dahoam **10.15** Panda, Gorilla & Co **11.05** Abenteuer Wildnis **11.50** aktiv und gesund **12.20** Schnittgut. Alles aus dem Garten **12.50** In aller Freundschaft **13.35** Morden im Norden **14.25** Gefragt – Gejagt **15.10** Quizduell-Olymp **16.00** BR24 **16.15** Wir in Bayern **17.30** Regionalprogramm **18.00** Abendschau **18.30** BR24 **19.00** Gesundheit! **19.30** Dahoam is Dahoam **20.00** Tagesschau
20.15 Tatort: Azra
21.45 BR24
22.00 Der Wien-Krimi: Blind ermittelt – Tod an der Donau
23.30 kinokino
23.45 Kabarett aus Franken
0.30 Altinger
1.15 Dahoam is Dahoam
1.45 Wir in Bayern
3.00 Frankenschau aktuell
3.30 Abendschau – Der Süden
4.00 Abendschau
4.30 Abenteuer Wildnis
5.15 Schnittgut. Alles aus dem Garten
5.50 Space Night

melodie.tv

9.00 Mit Musik in den Tag **12.00** Schlagerstunde **12.30** Musikalische Schmankerln **15.30** Schlagerstunde **16.00** Musik-Hits & Klassiker **18.55** Musik aus den Bergen **19.30** Starparade der Volksmusik **20.00** Musik-Tipp
20.15 Wenn die Musi spielt
21.30 Schlagerstunde
22.00 Treffpunkt Musik
0.00 Die Volksmusik- & Schlagernacht

3 sat

6.20 Frühprogramm **8.05** Alpenpanorama **8.30** ZIB **8.33** Alpenpanorama **9.00** ZIB **9.05** Kulturzeit **9.45** NANO spezial: Macht die Klimapolitik endlich ernst? **10.20** Bhutan – Dem Himmel so nah **11.00** Verwunschene Tempel und schwimmende Dörfer **11.45** Landfrauenküche **12.15** Servicezeit **12.45** Natur im Garten **13.15** Die Großkatzen der Masai Mara **14.40** Freche Viecher **17.00** Blaues Wunder Pazifik **18.30** nano **19.00** heute **19.20** Kulturzeit **20.00** Tagesschau **20.15** Vienna Blood – Der verlorene Sohn **21.45** kinokino **22.00** ZIB 2 **22.25** Gambling, Gods and LSD **1.20** Russlands Zukunft – Leben in der Ungewissheit **1.55** 10 vor 10 **2.20** Arena **3.40** Vienna Blood – Der verlorene Sohn **5.10** Blaues Wunder Pazifik: Paradies und Hölle **5.50**

arte

5.00 Frühprogramm **8.05** Stadt Land Kunst **8.55** Amerikas beste Idee **10.25** Der Strand **11.25** Re: **11.55** Küchen der Welt **12.25** Stadt Land Kunst **14.00** Zwei zu Eins **16.00** Abenteuer Suriname **17.30** Ein Eisberg auf Abwegen **18.25** Gletscher im Wandel **19.20** ARTE Journal **19.35** Mit offenen Karten – Im Fokus **19.40** Re: **20.15** Themenabend: Europa nach dem Krieg: Flucht ins Exil, Neue Rechte und krumme Geschäfte **20.15** Ein NS-Verbrecher auf Jobsuche **21.55** Alte Nazis und Neue Rechte **22.50** Ausreise gegen Devisen – Rumäniens geheime Deals **23.55** Abgehört **1.25** Bergkarabach: Machtkampf im Südkaukasus **1.55** Poison – Eine Liebesgeschichte **3.20** Mit offenen Augen **3.35** 28 Minuten

RTL

6.00 Frühprogramm **9.00** Gute Zeiten, schlechte Zeiten **9.30** Verklag mich doch! **10.00** Ulrich Wetzel – Das Strafgericht **11.00** Barbara Salesch – Das Strafgericht **12.00** Punkt 12 – Das RTL-Mittagsjournal **15.00** Barbara Salesch – Das Strafgericht **15.55** Ulrich Wetzel – Das Strafgericht **17.00** Ulrich Wetzel – Das Jugendgericht **17.30** Unter uns **18.00** Explosiv – Das Magazin **18.30** Exclusiv – Das Starmagazin **18.45** RTL Aktuell **19.05** Alles was zählt **19.40** Gute Zeiten, schlechte Zeiten **20.15** Bauer sucht Frau **22.30** Extra – Das RTL Magazin **0.00** RTL Nachtjournal **0.25** RTL Nachtjournal Spezial **0.45** CSI: Miami **3.10** CSI: Den Tätern auf der Spur

VOX

6.15 CSI: New York **8.00** CSI: Vegas **9.35** vox nachrichten **9.40** CSI: Vegas **12.20** CSI: Miami **15.00** Shopping Queen **16.00** Guidos Deko Queen **17.00** Zwischen Tüll und Tränen **18.00** First Dates – Ein Tisch für zwei **19.00** Das perfekte Dinner **20.15** Doc Caros Körperkenner **22.15** Hot oder Schrott – Die Allestester **0.20** vox nachrichten **0.40** Medical Detectives – Geheimnisse der Gerichtsmedizin **5.40** CSI: New York

ORF 1

12.55 Soko Kitzbühel **14.25** WaPo Bodensee **15.15** Death in Paradise **16.05** ZIB Flash **16.10** Soko Donau **17.45** ZIB Flash **17.51** Wetter **17.55** Smart10 – Das Quiz mit den zehn Möglichkeiten **18.45** Q1 Ein Hinweis ist falsch **19.30** Zeit im Bild **19.51** Wetter **19.56** Sport Aktuell **20.02** ZIB Magazin
20.15 Soko Linz
Ein Prachtkerl
21.50 ZIB Flash
22.00 Willkommen Österreich mit Stermann & Grissemann
23.00 Sheep
23.35 Gute Nacht Österreich
0.00 ZIB Flash
0.05 Shameless

Mi 11.11.

ARD

5.30 Morgenmagazin **9.00** heute Xpress **9.05** Watzmann ermittelt **9.55** Morden im Norden **10.40** Tagesschau **10.45** Meister des Alltags **11.15** Wer weiß denn sowas? **12.00** ARD-Mittagsmagazin **14.00** Tagesschau **14.10** Rote Rosen **15.00** Tagesschau **15.10** Sturm der Liebe **16.00** Tagesschau **16.10** Elefant, Tiger & Co. **17.00** Tagesschau **17.15** Brisant **18.00** Wer weiß denn sowas? **18.50** Hubert ohne Staller **19.45** Wissen vor acht – Erde **19.50** Wetter vor acht **19.55** Wirtschaft vor acht **20.00** Tagesschau
20.15 Wäldern
21.45 Plusminus
22.15 Tagesthemen
22.50 maischberger
0.05 Die Paartherapie
0.35 Tagesschau
0.45 Wäldern
2.18 Tagesschau
2.20 Der Hafenpastor und das graue Kind
TV-Kriminalfilm, D 2015
3.50 Die Paartherapie
4.20 Brisant
4.58 Tagesschau
5.00 Plusminus

ZDF

5.30 ZDF-Morgenmagazin **9.00** heute Xpress **9.05** Volle Kanne – Service täglich **10.30** Notruf Hafenkante **11.15** SOKO Wismar **12.00** ARD-Mittagsmagazin **14.00** heute – in Deutschland **14.15** Die Küchenschlacht **15.00** heute Xpress **15.05** Bares für Rares **16.00** heute – in Europa **16.10** Die Rosenheim-Cops **17.00** heute **17.10** hallo deutschland **18.00** SOKO Wismar **18.54** Lotto am Mittwoch – Die Gewinnzahlen **19.00** heute **19.20** Wetter **19.25** besseresser goes Schule
20.15 Bares für Rares XXL
21.45 heute journal
22.15 auslandsjournal
22.45 Die Spur
23.15 Markus Lanz
0.30 heute journal update
0.45 Tödliches Erbe der DDR – Deutsches Uran für Moskaus Bomben
2.15 Die sieben geheimen Atompläne der DDR
3.00 auslandsjournal
3.30 Die Spur
4.00 Mission Pinguin – Mit dem Segelboot in die Antarktis
4.45 hallo deutschland

BR

6.00 Dahoam is Dahoam **6.30** Sturm der Liebe **7.20** Tele-Gym **7.35** Panoramabilder / Bergwetter **9.00** Tele-Gym **9.15** Dahoam is Dahoam **10.15** Panda, Gorilla & Co **11.05** Abenteuer Wildnis **11.50** aktiv und gesund **12.20** Schnittgut. Alles aus dem Garten **12.50** In aller Freundschaft **13.35** Morden im Norden **14.25** Gefragt – Gejagt **15.10** Quizduell-Olymp **16.00** BR24 **16.15** Wir in Bayern **17.30** Regionalprogramm **18.00** Abendschau **18.30** BR24 **19.00** STATIONEN **19.30** Dahoam is Dahoam **20.00** Tagesschau
20.15 Münchner Runde
21.15 Kontrovers
21.45 BR24
22.00 BR Story
22.45 Sep Ruf – Architekt der Moderne
0.20 Glück ist mein Name
1.40 Wie im Himmel so auf Erden
3.00 Dahoam is Dahoam
3.30 Wir in Bayern
4.45 Frankenschau aktuell
5.15 Abendschau – Der Süden
5.50 Space Night

melodie.tv

9.00 Mit Musik in den Tag **12.00** Starparade der Volksmusik **12.30** Musikalische Schmankerln **15.30** Starparade der Volksmusik **16.00** Musik-Hits & Klassiker **18.55** Musik aus den Bergen **19.30** Schlemmerreisen **20.00** Musik-Tipp
20.15 Die letzten Paradiese
Land der Legenden
21.00 Starparade der Volksmusik
22.00 Treffpunkt Musik
0.00 Die Volksmusik- & Schlagernacht

3 sat

6.20 Frühprogramm **9.05** Kulturzeit **9.45** nano **10.25** Die Großkatzen der Masai Mara **11.50** Mit Herz am Herd **12.25** Servicezeit **12.55** freizeit **13.25** Das Überleben der Langsamsten **14.05** Guyana – Der Weg des Jaguars **14.50** Abenteuer Brasilien – Ein Land wie ein Kontinent **18.30** nano **19.00** heute **19.20** Kulturzeit **20.00** Tagesschau **20.15** Unter Druck – Warum wir nicht mehr abschalten **21.00** Das Geschäft mit der Erholung **21.45** Phinda – Land der Geparde **22.00** ZIB 2 **22.25** Ungeschminkt **0.00** 10 vor 10 **0.25** STÖCKL **1.25** Das Kanaltal – Leben in Vielfalt **1.50** Abenteuer Brasilien – Ein Land wie ein Kontinent **5.25** Guyana – Der Weg des Jaguars

arte

5.00 Frühprogramm **7.20** Stadt Land Kunst **8.55** Auf den Spuren der ersten Amerikaner **10.25** Amerigo Vespucci – Der Mann, der Amerika seinen Namen gab **11.25** Re: **11.55** Küchen der Welt **12.25** Stadt Land Kunst **14.00** Der Graf von Monte Christo **17.15** Köstliches Ligurien **17.50** Der Schnabeltier-Schutzengel **18.35** Allier, wilder Nebenfluss der Loire **19.20** ARTE Journal **19.35** Mit offenen Karten – Im Fokus **19.40** Re: **20.15** Alle Mörder sind schon da **21.50** Filmreihe: Filme mit Jean Gabin **21.50** Hafen im Nebel **23.20** Jean Gabin: Filmstar und Mann mit Charakter **0.20** Kurzschluss **1.15** Das Experiment **3.10** Mit Kompass und Köpfchen auf hoher See **3.35** Mit offenen Augen **3.50** 28 Minuten

RTL

6.00 Frühprogramm **9.30** Verklag mich doch! **10.00** Ulrich Wetzel – Das Strafgericht **11.00** Barbara Salesch – Das Strafgericht **12.00** Punkt 12 – Das RTL-Mittagsjournal **15.00** Barbara Salesch – Das Strafgericht **15.55** Ulrich Wetzel – Das Strafgericht **17.00** Ulrich Wetzel – Das Jugendgericht **17.30** Unter uns **18.00** Explosiv – Das Magazin **18.30** Exclusiv – Das Starmagazin **18.45** RTL Aktuell **19.05** Alles was zählt **19.40** Gute Zeiten, schlechte Zeiten **20.15** Inside Aldi: Die Geheimnisse des Discounterganten **22.30** stern TV **0.00** RTL Nachtjournal **0.25** RTL Nachtjournal Spezial **0.45** CSI: Miami **3.05** CSI: Den Tätern auf der Spur

VOX

6.15 CSI: New York **8.00** CSI: Vegas **9.35** vox nachrichten **9.40** CSI: Vegas **12.20** CSI: Miami **15.00** Shopping Queen **16.00** Guidos Deko Queen **17.00** Zwischen Tüll und Tränen **18.00** First Dates – Ein Tisch für zwei **19.00** Das perfekte Dinner **20.15** Ready for Take-Off – Hinter den Kulissen von Eurowings **22.15** Feuer, Wasser, Erde, Luft – Retter in ihrem Element **0.20** vox nachrichten **0.40** Medical Detectives – Geheimnisse der Gerichtsmedizin **5.40** CSI: New York

ORF 1

12.55 Soko Kitzbühel **14.25** WaPo Bodensee **15.15** Death in Paradise **16.05** ZIB Flash **16.10** Soko Donau **17.45** ZIB Flash **17.51** Wetter **17.55** Smart10 – Das Quiz mit den zehn Möglichkeiten **18.45** Q1 Ein Hinweis ist falsch **19.30** Zeit im Bild **19.51** Wetter **19.56** Sport Aktuell **20.02** ZIB Magazin
20.15 Dok 1
21.05 Die Wahrheit über
22.55 ZIB Flash
23.05 betrifft: uns – Reportagen ohne Filter
23.40 ZIB Flash
23.45 Navy CIS: L.A.
Motten

Do 12.11.

ARD

5.30 Morgenmagazin **9.00** heute Xpress **9.05** Watzmann ermittelt **9.55** Morden im Norden **10.40** Tagesschau **10.45** Meister des Alltags **11.15** Wer weiß denn sowas? **12.00** ARD-Mittagsmagazin **14.00** Tagesschau **14.10** Rote Rosen **15.00** Tagesschau **15.10** Sturm der Liebe **16.00** Tagesschau **16.10** Elefant, Tiger & Co. **17.00** Tagesschau **17.15** Brisant **18.00** Wer weiß denn sowas? **18.50** In aller Freundschaft – Die jungen Ärzte **19.45** Wissen vor acht – Mensch **19.50** Wetter vor acht **19.55** Wirtschaft vor acht **20.00** Tagesschau
20.15 Wolfsland
Das Lied der Tochter
21.45 Kontraste
22.15 Tagesthemen
22.50 Nuhr im Ersten
23.35 Die Carolin Kebekus Show
0.05 Tagesschau
0.15 Wolfsland
1.48 Tagesschau
1.50 Mankells Wallander
3.30 Nuhr im Ersten
4.15 Brisant
4.58 Tagesschau
5.00 Kontraste

ZDF

5.30 ZDF-Morgenmagazin **9.00** heute Xpress **9.05** Volle Kanne – Service täglich **10.30** Notruf Hafenkante **11.15** SOKO Wismar **12.00** ARD-Mittagsmagazin **14.00** heute – in Deutschland **14.15** Die Küchenschlacht **15.00** heute Xpress **15.05** Bares für Rares **16.00** heute – in Europa **16.10** Die Rosenheim-Cops **17.00** heute **17.10** hallo deutschland **18.00** SOKO Stuttgart **19.00** heute **19.20** Wetter **19.25** Notruf Hafenkante
20.15 Die Bergretter
Bruchstelle
21.45 heute journal
22.15 maybrit illner
23.15 Markus Lanz
0.30 heute journal update
0.45 Keine Talkshow – Eingesperrt mit Jan Fleischhauer
1.20 Liberace – Zu viel des Guten ist wundervoll
Biografie, USA 2013
3.10 Das Mädchen und die Nacht
4.40 hallo deutschland

BR

6.00 Dahoam is Dahoam **6.30** Sturm der Liebe **7.20** Tele-Gym **7.35** Panoramabilder / Bergwetter **9.00** Tele-Gym **9.15** Dahoam is Dahoam **10.15** Panda, Gorilla & Co **11.05** Abenteuer Wildnis **11.50** aktiv und gesund **12.20** Schnittgut. Alles aus dem Garten **12.50** In aller Freundschaft **13.35** Morden im Norden **14.25** Gefragt – Gejagt **15.10** Quizduell-Olymp **16.00** BR24 **16.15** Wir in Bayern **17.30** Regionalprogramm **18.00** Abendschau **18.30** BR24 **19.00** mehr/wert **19.30** Dahoam is Dahoam **20.00** Tagesschau
20.15 quer
21.00 Bayerischer Kabarettpreis 2026
22.30 BR24
22.45 Capriccio
23.15 Alles finster
0.45 PULS Startrampe
1.15 Best-of Radltour-Konzerte 2026
1.45 Dahoam is Dahoam
2.15 Wir in Bayern
3.30 Frankenschau aktuell
4.00 Abendschau – Der Süden
4.30 Abendschau
5.00 Abenteuer Wildnis
5.50 Space Night

melodie.tv

9.00 Mit Musik in den Tag **12.00** Schlagerstunde **12.30** Musikalische Schmankerln **15.30** Schlemmerreisen **16.00** Musik-Hits & Klassiker **18.55** Musik aus den Bergen **19.30** Starparade der Volksmusik **20.00** Musik-Tipp
20.15 Brennholz
21.00 Schlagerstunde
22.00 Treffpunkt Musik
0.00 Die Volksmusik- & Schlagernacht

3 sat

6.20 Frühprogramm **11.55** Echte Wienerinnen – Mit offenen Augen **12.20** Servicezeit **12.50** Unkraut **13.20** Hoch hinaus – Die Schweiz über 3000 Metern **14.00** Hoch hinaus II: Der Bergretter und Hüttenwart – Monte Rosa, bitte kommen! **14.45** Winterhüttengeschichten **18.30** nano **19.00** heute **19.20** Kulturzeit **20.00** Tagesschau **20.15** Waldbrände: Leben mit dem Feuer **21.00** Klimakrise – Unser neues Normal? **22.00** ZIB 2 **22.25** auslandsjournal extra **22.55** Hanf ohne High **23.45** WeltWeit: Süßer Trost, bittere Folgen. Wie Zucker den Alltag bestimmt. **0.20** 10 vor 10 **0.45** maischberger **2.00** Notruf auf Fehmarn **2.30** Spektakuläre Bergbahnen der Schweiz II: „Monte Generoso" – Die Großzügige **2.50** Spektakuläre Bergbahnen der

arte

5.10 Der Hunsrück **5.55** 360° Reportage **6.50** Küchen der Welt **7.20** Stadt Land Kunst **8.55** Britische Gärten und ihre wilden Bewohner **11.25** Re: **11.55** Küchen der Welt **12.25** Stadt Land Kunst **14.00** Die Macht und ihr Preis **16.10** Der Strand **17.05** Poilão, eine unberührte Insel **17.50** Golf von Kalifornien **19.20** ARTE Journal **19.35** Mit offenen Karten – Im Fokus **19.40** Re: **20.15** Monsieur Mercedes **21.00** Serie: Jossi **21.00** Jossi **23.55** „Der Widersacher" von Emmanuel Carrère **0.50** Schostakowitsch, Symphonie in Rot **1.45** Die Ardennen **2.30** Mit Kompass und Köpfchen auf hoher See **3.00** Haus aus Glas **3.45** Mit offenen Augen **4.00** 28 Minuten

RTL

6.00 Frühprogramm **9.00** Gute Zeiten, schlechte Zeiten **9.30** Verklag mich doch! **10.00** Ulrich Wetzel – Das Strafgericht **11.00** Barbara Salesch – Das Strafgericht **12.00** Punkt 12 – Das RTL-Mittagsjournal **15.00** Barbara Salesch – Das Strafgericht **15.55** Ulrich Wetzel – Das Strafgericht **17.00** Ulrich Wetzel – Das Jugendgericht **17.30** Unter uns **18.00** Explosiv – Das Magazin **18.30** Exclusiv – Das Starmagazin **18.45** RTL Aktuell **19.05** Alles was zählt **19.40** Gute Zeiten, schlechte Zeiten **20.15** Ninja Warrior Germany – Die stärkste Show Deutschlands **23.15** Die Stefan Raab Show **0.00** RTL Nachtjournal **0.35** CSI: Miami **2.10** NFL LIVE **5.20** Der Blaulicht Report

VOX

6.15 CSI: New York **8.00** CSI: Vegas **9.35** vox nachrichten **9.40** CSI: Vegas **12.20** CSI: Miami **15.00** Shopping Queen **16.00** Guidos Deko Queen **17.00** Zwischen Tüll und Tränen **18.00** First Dates – Ein Tisch für zwei **19.00** Das perfekte Dinner **20.15** Rampage – Big Meets Bigger **22.25** Harry Potter und der Feuerkelch **1.20** vox nachrichten **1.40** Medical Detectives – Geheimnisse der Gerichtsmedizin **5.40** CSI: New York

ORF 1

12.55 Soko Kitzbühel **14.25** WaPo Bodensee **15.15** Death in Paradise **16.05** ZIB Flash **16.10** Soko Donau **17.45** ZIB Flash **17.51** Wetter **17.55** Smart10 – Das Quiz mit den zehn Möglichkeiten **18.45** Q1 Ein Hinweis ist falsch **19.30** Zeit im Bild **19.51** Wetter **19.56** Sport Aktuell **20.02** ZIB Magazin
20.15 True Stories
22.45 ZIB Flash
22.49 Eurodreams
22.55 TATsache – Der Podcast
23.45 ZIB Flash
23.50 The Sinner
IV / Teil 5
0.35 Blue Bloods – Crime Scene New York
1.55 Lass ihn gehen



BAD FÜSSING

BAD FÜSSINGS KULTUR- UND ERLEBNISVIELFALT AUF EINEN KLICK

Die neue touristische Website bündelt Veranstaltungen und Erlebnisse in Bad Füssing und bietet direkten Zugang zum neuen Online-Ticketshop für eine komfortable Kartenbuchung.

Mit mehr als 1.000 Veranstaltungen jährlich bietet Bad Füssing in Niederbayern ein vielfältiges Kultur- und Erlebnisprogramm. Das Spektrum reicht von klassischen Konzerten, Operetten und Musicalproduktionen über Kabarett, Jazz und Weltmusik bis hin zu Volksmusik sowie Rock- und Popveranstaltungen. Erst kürzlich wurde der Kurort zudem als „Stadt der Musik“ ausgezeichnet.

Die Kultur- und Erlebnisangebote des Kur- & GästeService, externer Veranstalter und örtlicher Vereine sowie einen schnellen und direkten Zugang zum Online-Ticketshop finden Gäste und Einheimische auf der neuen touristischen Website unter **www.events-badfuessing.de**

Intuitive Bedienung und virtuelle Platzwahl

„Besonderes Augenmerk lag auf einer möglichst einfachen und komfortablen Bedienung“, erläutert Veranstaltungsleiter Markus Kagleder. Besucher können ihre Veranstaltungen mit wenigen Klicks auswählen und die Buchung bequem am Computer, Tablet oder Smartphone abschließen. Die Darstellung wurde speziell für mobile Endgeräte optimiert und passt sich automatisch an die jeweilige Bildschirmgröße an.

Ein besonderes Highlight ist die neue Sitzplatzwahl: Bei vielen Veranstaltungen können Besucher ihren Platz künftig direkt über einen virtuellen Saalplan auswählen. Eine dreidimensionale Darstellung des Veranstaltungsraums vermittelt bereits vor der Buchung einen realistischen Eindruck von Perspektive und Lage des gewünschten Sitzplatzes.

Auch bei den Zahlungsmöglichkeiten gibt es mehr Komfort. Neben den bisherigen Optionen stehen künftig zusätzliche Bezahlverfahren wie PayPal, Kreditkarte und weitere digitale Zahlungsarten zur Verfügung.

Die ganze Veranstaltungsvielfalt im Blick

Der modernisierte Veranstaltungskalender bündelt die Kultur- und Erlebnisangebote Bad Füssings und erleichtert die Suche nach passenden Veranstaltungen. Neben dem gemeindlichen Programm werden auch Angebote externer Veranstalter und örtlicher Vereine eingepflegt. Ob traditionelle Feste, klassische Konzerte, Kabarett, Live-Musik oder weitere Freizeit- und Erlebnisangebote: Gäste und Einheimische können sich bequem informieren, ihren Aufenthalt abwechslungsreich gestalten und verfügbare Tickets direkt buchen.

Fr 13.11.

ARD
5.30 Morgenmagazin **9.00** heute Xpress **9.05** Watzmann ermittelt **9.55** Morden im Norden **10.40** Tagesschau **10.45** Meister des Alltags **11.15** Wer weiß denn sowas? **12.00** ARD-Mittagsmagazin **14.00** Tagesschau **14.10** Rote Rosen **15.00** Tagesschau **15.10** Sturm der Liebe **16.00** Tagesschau **16.10** Elefant, Tiger & Co. **17.00** Tagesschau **17.15** Brisant **18.00** Wer weiß denn sowas? **18.50** Quizduell-Olymp **19.45** Wissen vor acht – Zukunft **19.50** Wetter vor acht **19.55** Wirtschaft vor acht **20.00** Tagesschau
20.15 Der Zürich-Krimi
21.45 Tagesthemen
22.20 Tatort
Krimi-Reihe, D 2024
Made in China
23.50 Die Friesenjunkies
1.28 Tagesschau
1.30 Der Zürich-Krimi
3.00 Watzmann ermittelt
3.50 Quarks im Ersten
4.20 Brisant
4.43 Tagesschau
4.45 Die Tierärzte – Retter mit Herz

ZDF
5.30 ZDF-Morgenmagazin **9.00** heute Xpress **9.05** Volle Kanne – Service täglich **10.30** Notruf Hafenkante **11.15** SOKO Wismar **12.00** ARD-Mittagsmagazin **14.00** heute – in Deutschland **14.15** Die Küchenschlacht **15.00** heute Xpress **15.05** Bares für Rares **16.00** heute – in Europa **16.10** Die Rosenheim-Cops **17.00** heute **17.10** Wahre Verbrechen **18.00** SOKO Wien **19.00** heute **19.20** Wetter **19.25** Bettys Diagnose
20.15 Jenseits der Spree
Hinter der Fassade
21.15 SOKO Leipzig
Zeitenwende
22.00 heute journal
22.30 heute-show
23.00 ZDF Magazin Royale
23.30 aspekte extra: U2
0.00 heute journal update
0.15 XY history
1.00 Legendäre Scheidungen – teuer, schmutzig und skurril
1.45 Chemie des Kochens
2.30 Die Reise der Menschheit – Fremde Welten
3.15 Unaufhaltsam
Drama, USA 2024
5.05 Bares für Rares – Lieblingsstücke

BR
6.00 Dahoam is Dahoam **6.30** Sturm der Liebe **7.20** Tele-Gym **7.35** Panoramabilder / Bergwetter **9.00** Tele-Gym **9.15** Dahoam is Dahoam **10.15** Panda, Gorilla & Co **11.05** Abenteuer Wildnis **11.50** aktiv und gesund **12.20** Schnittgut. Alles aus dem Garten **12.50** In aller Freundschaft **13.35** Morden im Norden **14.25** Gefragt – Gejagt **15.10** Quizduell-Olymp **16.00** BR24 **16.15** Wir in Bayern **17.30** Regionalprogramm **18.00** Abendschau **18.30** BR24 **19.00** Unser Land **19.30** Landgasthäuser Feste **20.00** Tagesschau
20.15 Watzmann ermittelt
21.50 BR24
22.05 Drei. Zwo. Eins. Michl Müller
22.50 Little Big Man
1.05 Das Piano
3.00 Wir in Bayern
4.15 Frankenschau aktuell
4.45 Abendschau – Der Süden
5.15 Abendschau
5.50 Space Night

melodie.tv
9.00 Mit Musik in den Tag **12.00** Starparade der Volksmusik **12.30** Musikalische Schmankerln **15.30** Schlagerstunde **16.00** Musik-Hits & Klassiker **18.55** Musik aus den Bergen **19.30** Schlagerstunde **20.00** Musik-Tipp
20.15 Melodien der Berge – Kaming'schichten
21.00 Starparade der Volksmusik
22.00 Treffpunkt Musik
0.00 Die Volksmusik- & Schlagernacht

3 sat
6.20 Frühprogramm **12.20** Leben mit Downsyndrom – Janusch und seine Familie **12.50** 37°Leben **13.20** Queensland – Australiens Sonnenstaat **13.50** Traumorte **15.20** Entlang der Happiness Road – In den Bergen Vietnams **16.00** Kambodschas größter Regenwald **17.30** Die gefährlichsten Bahnstrecken der Welt: Der Rameswaram-Express **18.15** NANO: Game of Drones – Was fliegt da am Himmel? **19.00** heute **19.20** Kulturzeit **20.00** Tagesschau **20.15** Honecker und der Pastor **22.00** ZIB 2 **22.25** Never Grow Old **0.00** JOURNAL DELUXE **0.45** 10 vor 10 **1.10** extra 3: Best of Realer Irrsinn **1.40** Willkommen Österreich **2.35** Bayerischer Kabarettpreis 2026 **4.05** Almania

arte
5.15 Frühprogramm **5.55** 360° Reportage **6.50** Küchen der Welt **7.25** Stadt Land Kunst **8.55** Im Bauch von Venedig **9.40** Im Bauch von Dijon **10.25** Im Bauch von Hamburg **11.25** Re: **11.55** Zu Tisch mit Lucie – Kitchen Hacks **12.25** Stadt Land Kunst **13.10** Stadt Land Kunst Spezial **14.00** Paris wiedersehen **15.40** Zu Tisch **16.10** Im Bauch von Ljubljana **16.55** Serbien, Land des Wassers **17.50** Golf von Kalifornien **19.20** ARTE Journal **19.35** Mit offenen Karten – Im Fokus **19.40** Re: **20.15** Die kleinen und die großen Lügen **21.45** Klaus Nomi **22.40** Talking Heads – Stop Making Sense **0.10** Ein Engel verschwindet **3.05** 42 – Die Antwort auf fast alles **3.30** Mit offenen Karten **3.45** 50 Shades of Greek **3.50** 28 Minuten

RTL
6.00 Deutschland am Morgen **9.00** Gute Zeiten, schlechte Zeiten **9.30** Verklag mich doch! **10.00** Ulrich Wetzel – Das Strafgericht **11.00** Barbara Salesch – Das Strafgericht **12.00** Punkt 12 – Das RTL-Mittagsjournal **15.00** Barbara Salesch – Das Strafgericht **15.55** Ulrich Wetzel – Das Strafgericht **17.00** Ulrich Wetzel – Das Jugendgericht **17.30** Unter uns **18.00** Explosiv – Das Magazin **18.30** Exclusiv – Das Starmagazin **18.45** RTL Aktuell **19.05** Alles was zählt **19.40** Gute Zeiten, schlechte Zeiten **20.15** UEFA Nations League **0.00** RTL Nachtjournal **0.35** CSI: Miami **2.55** CSI: Den Tätern auf der Spur **5.15** Der Blaulicht Report

VOX
6.15 CSI: New York **8.00** CSI: Vegas **9.35** vox nachrichten **9.40** CSI: Vegas **12.20** CSI: Miami **15.00** Shopping Queen **16.00** Guidos Deko Queen **17.00** Zwischen Tüll und Tränen **18.00** First Dates – Ein Tisch für zwei **19.00** Das perfekte Dinner **20.15** Goodbye Deutschland! Die Auswanderer **22.15** Rampage – Big Meets Bigger **0.25** vox nachrichten **0.45** Medical Detectives – Geheimnisse der Gerichtsmedizin **5.40** CSI: New York

ORF 1
12.55 Soko Kitzbühel **14.25** WaPo Bodensee **15.15** Death in Paradise **16.05** ZIB Flash **16.10** Soko Donau **17.45** ZIB Flash **17.51** Wetter **17.55** Smart10 – Das Quiz mit den zehn Möglichkeiten **18.45** Q1 Ein Hinweis ist falsch **19.30** Zeit im Bild **19.51** Wetter **19.56** Sport Aktuell **20.02** ZIB Magazin
20.15 Reset – Alles auf Anfang
22.05 Was gibt es Neues?
22.55 ZIB Flash
23.05 Gute Nacht Österreich
23.30 ZIB Flash
23.35 Die Lottosieger
Welcher Schwager passt wem?
0.30 Reset – Alles auf Anfang
2.15 Die Steintaler – von wegen Homo

Sa 14.11.

ARD
5.30 Arthur und die Freunde der Tafelrunde **5.55** Dein großer Tag **6.20** Elefant, Tiger & Kids **7.00** Shaun das Schaf **7.10** Anna und die wilden Tiere **7.35** Anna und die Haustiere **7.50** Checker Tobi **8.15** Wissen macht Ah! **8.40** POV – Deine Geschichte zählt **8.50** Nils Holgerssons wunderbare Reise **9.50** Tagesschau **9.55** Panda, Gorilla & Co. **11.30** Quarks im Ersten **12.00** Tagesschau **12.15** Die Tierärzte – Retter mit Herz **13.45** Tagesschau **14.00** Zurück aufs Eis, TV-Komödie, D 2022 **15.30** Tagesschau **15.45** Sportschau **17.45** Tagesschau **17.50** Sportschau **19.57** Lotto am Samstag **20.00** Tagesschau
20.15 Schlaflos in Bochum
TV-Komödie, D 2025
21.45 Tagesthemen
22.05 Geheimkommando Familie
TV-Familienfilm, D 2022
23.35 Das Wort zum Sonntag
23.40 Die Friesenjunkies
1.15 Tagesschau
1.20 Schlaflos in Bochum
TV-Komödie, D 2025
2.53 Tagesschau
2.55 Geheimkommando Familie
TV-Familienfilm, D 2022
4.25 Deutschlandbilder
4.43 Tagesschau
4.45 Die Tierärzte – Retter mit Herz

ZDF
5.30 Frühprogramm **6.40** Die Werkel-Ferkel **6.50** Meine Freundin Conni **7.05** Flunkerfisch, Animationsfilm, GB 2024 **7.30** Bibi Blocksberg **8.20** Robin Hood – Schlitzohr von Sherwood **8.45** H2O – Abenteuer Meerjungfrau **9.10** Bibi und Tina **10.00** PUR+ **10.25** Notruf Hafenkante **11.10** SOKO Wismar **11.55** heute Xpress **12.00** einfach Mensch **12.15** Dreiraumwohnung, TV-Komödie, D 2021 **13.40** Rosamunde Pilcher: Argentinischer Tango, TV-Liebesdrama, D 2016 **15.10** heute Xpress **15.15** Bares für Rares **16.10** Die Rosenheim-Cops **17.00** heute Xpress **17.05** Länderspiegel **17.35** Die jungen Pflegerinnen **18.05** SOKO Linz **19.00** heute **19.20** Wetter **19.25** Lena Lorenz – Baby auf Probe
20.15 Friesland – Friesische Verhältnisse
21.45 heute journal
22.00 Erzgebirgskrimi
23.30 heute Xpress
23.35 2 Guns
Actionkomödie, USA 2013
1.10 heute-show
1.40 Nightwatch – Nachtwache
Thriller, DK 1994
3.20 Jericho Ridge – Unter Beschuss
Thriller, GB 2022
4.40 SOKO Linz
5.25 einfach Mensch

BR
6.00 STATIONEN **6.30** Dahoam is Dahoam **7.30** Tele-Gym **7.45** Panoramabilder / Bergwetter **8.40** Tele-Gym **8.55** Sehen statt Hören **9.25** Welt der Tiere **9.55** Blickpunkt Sport live **11.05** Die emotionalsten bayerischen Wintersportmomente **12.05** Olympische Winterspiele 2026 in Mailand / Cortina d'Ampezzo **12.50** Blickpunkt Sport live **16.00** Ländermagazin **16.30** natur exclusiv **17.15** Müllkraftwerk Schwandorf **17.45** Zwischen Spessart und Karwendel **18.30** BR24 **18.45** Quarks **19.30** Kunst + Krempel **20.00** Tagesschau
20.15 Monaco Franze – Der ewige Stenz
21.55 Der Unschuldsengel (1)
23.25 Der Unschuldsengel (2)
0.55 Little Big Man
3.10 natur exclusiv
3.55 Zwischen Spessart und Karwendel
4.40 Quarks
5.30 Space Night

melodie.tv
9.00 Mit Musik in den Tag **12.00** Schlagerstunde **12.30** Musikalische Schmankerln **15.30** Schlagerstunde **16.00** Musik-Hits & Klassiker **18.55** Musik aus den Bergen **19.30** Starparade der Volksmusik **20.00** Musik-Tipp
20.15 Herzlichst – Sie wünschen, wir spielen!
21.30 Schlagerstunde
22.00 Treffpunkt Musik
0.00 Die Volksmusik- & Schlagernacht

3 sat
6.20 Frühprogramm **16.45** Das Paradies in der Ferne: Dominica – Die Naturinsel in der Karibik **17.30** Neid ist auch keine Lösung **19.00** heute **19.18** 3sat-Wetter **19.20** Fashion Empires: Versace Skandale, Legenden und Geheimnisse **20.00** Tagesschau **20.15** One-Hit-Wonder – Das Leben nach dem Welthit **21.45** Donauinselfest 2026 – Katrina and the Waves **22.40** KlassiXS – Die großen Dramen in jungen Kurzfilmen **23.40** Voll verschleiert **1.05** lebensArt **2.00** Katy Perry, J-Hope, G-Dragon, Rosé, John Legend, Lang Lang & Friends: Le Gala des Pièces Jaunes 2025 **3.15** Purple Disco Machine **4.50** Electric Callboy: Tekkno Tour, 23 – Live in Europe

arte
5.05 Gletscher im Wandel **6.00** Revolution auf dem Acker **6.50** Impulse **7.45** Grünes Eis – Das Wunder der Arktis **8.40** 42 – Die Antwort auf fast alles **9.10** GEO Reportage **10.55** Zu Tisch **11.25** Gletscher im Wandel **13.10** Stadt Land Kunst Spezial **14.40** Absolute Power **16.40** Die Anden – Im Bann der Urkräfte **18.10** Mit offenen Karten **18.25** ARTE Reportage **19.20** ARTE Journal **19.40** Tracks East **20.15** Petersdom **21.45** Vatikanstadt. Ein Hauch von Ewigkeit **23.20** David Bobée inszeniert Brahms: Ein deutsches Requiem **0.45** Die Tochter des Papstes – Lucrezia Borgia **1.40** Die Saat **3.20** Die Mythen der Wikinger **3.50** 28 Minuten

RTL
5.35 Falling Like Snowflakes – Im Fokus der Liebe **7.15** A Tale of Two Christmases – Ein Weihnachten kommt selten allein **9.00** Unwrapping Christmas – Ein Weihnachtswunder für Tina **10.50** Unwrapping Christmas – Ein Weihnachtsprinz für Mia **12.35** Falling Like Snowflakes – Im Fokus der Liebe **14.15** Winter Castle – Romanze im Eishotel **16.00** Geteilte Weihnacht **17.45** Neue Geschichten vom Pumuckl **18.15** Exclusiv am Samstag **18.45** RTL Aktuell **19.05** Life – Menschen, Momente, Geschichten **20.15** Harry Potter und der Orden des Phönix **22.55** Blade 2 **1.05** Blade **2.55** Der Blaulicht Report

VOX
6.00 CSI: New York **6.45** Criminal Intent – Verbrechen im Visier **11.50** Shopping Queen **16.50** Der Hundeprofi – Rütters Team **17.55** hundkatzemaus **19.10** Martin Rütters Tierheimhelden **20.15** Ehrlich Brothers live! **22.15** Demolition Man **0.30** Medical Detectives – Geheimnisse der Gerichtsmedizin

ORF 1
11.10 FIS Ski Weltcup **11.20** Monk **12.00** Soko Kitzbühel **12.45** FIS Ski Weltcup **14.10** WaPo Bodensee **15.00** Death in Paradise **15.50** ZIB Flash **15.55** Death in Paradise **16.50** ZIB Flash **17.00** Vier Frauen und ein Todesfall **17.45** ZIB Flash **17.50** Soko Linz **19.30** Zeit im Bild **19.51** Wetter **19.56** Sport Aktuell **20.02** ZIB Magazin Klima
20.15 UEFA Nations League
23.35 1917
Kriegsfilm, USA 2019
1.20 The Last Duel
Historienfilm, USA 2021
3.40 1917
Kriegsfilm, USA 2019
5.25 MA 2412

So 15.11.

ARD
5.30 Frühprogramm **10.00** Tagesschau **10.03** Das Märchen von den 12 Monaten, TV-Märchenfilm, D 2019 **11.00** Des Kaisers neue Kleider, TV-Märchenfilm, D 2010 **12.00** Tagesschau **12.03** Presseclub **12.45** Europamagazin **13.15** #unsereKinder – wie kinderfreundlich ist Deutschland? **14.00** Tagesschau **14.05** Liebe versetzt Berge – Alpenglühen 2, TV-Komödie, D 2005 **15.35** Drei Haselnüsse für Aschenbrödel, Märchenfilm, Tschechoslowakei / Deutsche Demokratische Republik 1973 **17.00** Brisant **17.44** Gewinnzahlen Deutsche Fernsehlotterie **17.45** Tagesschau **18.00** Bericht aus Berlin **18.30** Weltspiegel **19.15** Sportschau **20.00** Tagesschau
20.15 Tatort
Krimi-Reihe, D 2026
Narrentanz
21.45 Caren Miosga
22.45 Tagesthemen
23.05 ttt – titel thesen temperamente
23.35 Dream Scenario
Horrorkomödie, USA / Kanada 2023
1.10 Tagesschau
1.15 Liebe versetzt Berge – Alpenglühen 2
TV-Komödie, D 2005
2.48 Tagesschau
2.50 Caren Miosga
3.50 ttt – titel thesen temperamente
4.20 Brisant
4.43 Tagesschau
4.45 Weltspiegel

ZDF
5.40 Frühprogramm **6.40** Pettersson und Findus **6.55** Superwurm, Animationsfilm, GB 2021 **7.20** Bibi Blocksberg **7.45** Bibi und Tina **8.10** Löwenzahn **8.35** 1, 2 oder 3 **9.03** 37°Leben **9.30** Katholischer Gottesdienst **10.15** Der Eisenhans, TV-Märchenfilm, Deutschland / Österreich 2011 **11.40** heute Xpress **11.45** Bares für Rares – Lieblingsstücke **13.30** Gedenkstunde zum Volkstrauertag **14.30** Bares für Rares – Lieblingsstücke **15.25** heute Xpress **15.30** planet e **16.15** Die Rosenheim-Cops **17.00** heute **17.15** Die Rosenheim-Cops **18.00** Ein Fall für zwei **18.55** Aktion Mensch – Glückszahlen der Woche **19.00** heute **19.10** Berlin direkt **19.30** Die Geschichte der Deutschen
20.15 Dr. Nice
21.45 heute journal
22.15 Iris – Die Wahrheit
Fassade
23.45 Der Nazi-Clan – Hitlers Hofstaat
0.30 heute Xpress
0.35 Capitaine Sissako – Tod in den Alpen
3.55 Ein Fall für zwei
4.55 Bares für Rares – Lieblingsstücke
5.00 Die jungen Pflegerinnen

BR
6.00 Gesundheit! **6.30** Dahoam is Dahoam **7.30** Tele-Gym **7.45** Panoramabilder / Bergwetter **8.10** Ostwind (4) **9.45** Sinn & Seele **10.00** Evangelischer Gottesdienst **11.00** Der Sonntags-Stammtisch **12.00** quer **12.45** Blickpunkt Sport live **14.00** Zwischen Spessart und Karwendel **14.45** Herbstsymphonie **15.30** Landfrauenküche **16.15** Unser Land **16.45** Landgasthäuser Feste **17.15** Einfach & köstlich **17.45** Regionalprogramm **18.30** BR24 **18.45** Bergauf-Bergab **19.15** Unter unserem Himmel **20.00** Tagesschau
20.15 Wirtshausmusikanten beim Hirzinger
21.45 Bayerischer Kunstpreis 2026
23.15 Drei. Zwo. Eins. Michl Müller
0.00 Das schaffst du nie!
0.20 PULS Reportage
0.40 Das Piano
2.35 Einfach & köstlich
3.05 Unter unserem Himmel
3.50 Bergauf-Bergab
4.20 Frankenschau
5.10 Space Night

melodie.tv
9.00 Mit Musik in den Tag **12.00** Starparade der Volksmusik **12.30** Musikalische Schmankerln **15.30** Lieder. Länder. Leute **16.00** Musik-Hits & Klassiker **18.55** Musik aus den Bergen **19.30** Schlemmerreisen **20.00** Musik-Tipp
20.15 Blauer Himmel, weiße Berge & a Musi
21.00 Starparade der Volksmusik
22.00 Treffpunkt Musik
0.00 Die Volksmusik- & Schlagernacht

3 sat
6.05 Frühprogramm **13.25** Wildes Istanbul **14.10** Weltstädte – Istanbul **14.55** Weltstädte – New York **15.40** Weltstädte – Paris **16.25** Paris – Im Glanz der Geschichte **16.50** Paddington 2 **18.30** SCHWEIZWEIT: In Vrenis Werkstatt **19.00** heute **19.08** 3sat-Wetter **19.10** Taiwan im Schatten Chinas – Wie sich eine junge Generation für den Ernstfall rüstet **19.40** Schätze der Welt **20.00** Tagesschau **20.15** Till Reiners' Happy Hour **21.00** Die Anstalt **21.45** Mein Vater, der Esel und ich **23.15** Largo Winch: Die Burma Verschwörung **1.05** Entlang der Happiness Road – In den Bergen Vietnams **1.45** Kambodschas größter Regenwald **3.15** Die gefährlichsten Bahnstrecken der Welt: Der Rameswaram-Express **3.55** Queensland – Australiens Sonnenstaat

arte
5.15 Frühprogramm **7.35** John Coltrane – Der Atem des Jazz **9.10** Universitäten der Welt **9.35** Twist **10.10** Poilão, eine unberührte Insel **10.55** Golf von Kalifornien **13.55** Alle Mörder sind schon da **15.30** Byzanz, goldenes Erbe Europas **17.00** Paul Cézanne – Der Kampf für die Moderne **17.55** Morricone Night **18.35** Karambolage **18.50** Zu Tisch **19.20** ARTE Journal **19.40** Märkte – Im Bauch von Freiburg **20.15** Fedora **22.05** Schwerpunkt: Ein Abend mit Quentin Tarantino **22.05** The Hateful 8 **0.45** Im Kopf von Quentin Tarantino **1.40** Uma Thurman – Die stille Kämpferin Hollywoods **2.35** Über Bord **3.25** Paris Paloma – Sounds Like Art

RTL
5.55 Der Blaulicht Report **6.25** Winter Castle – Romanze im Eishotel **8.10** Winter Castle 2 – Eine winterliche Liebe **9.55** Harry Potter und der Orden des Phönix **12.30** Stars im Einsatz – Die RTL-Spendenmarathon-Reportage **13.30** Detroit Lions – Die Stunde der NFL-Underdogs **14.30** NFL LIVE **18.45** RTL Aktuell **19.00** NFL LIVE **5.25** Der Blaulicht Report

VOX
5.45 CSI: New York **6.35** Criminal Intent – Verbrechen im Visier **16.00** Die Tuning Profis **17.00** auto mobil – Das VOX Automagazin **18.10** Die Beet-Brüder **20.15** Grill den Henssler **23.35** Hot oder Schrott – Die Allestester **0.35** Medical Detectives – Geheimnisse der Gerichtsmedizin **5.30** CSI: New York

ORF 1
9.55 FIS Ski Weltcup **11.15** Sport-Bild **11.55** Skilegenden **12.45** FIS Ski Weltcup **14.15** ZIB Flash **14.20** Eishockey ICE Hockey League 2026/2027: Steinbach Black Wings Linz – Red Bull Salzburg **15.10** ZIB Flash **17.05** Robin Hood, Abenteuerfilm, USA 2010 **19.30** Zeit im Bild **19.51** Wetter **19.56** Sport Aktuell **20.02** ZIB Magazin Kino
20.15 Kandahar
Actionfilm, USA 2023
22.10 Red Sparrow
Thriller, USA 2018
0.20 Kandahar
Actionfilm, USA 2023
2.10 Red Sparrow
Thriller, USA 2018
4.20 New Amsterdam

MAIER'S BURGWIRTSCHAFT

FEIERN. TANZEN. BAYERISCHE KÜCHE.





Jeden Freitag bis Sonntag
Frische Lugeders Bauernenten



Täglich Livemusik & Tanz
ab 18 Uhr
Samstags ab 14 Uhr · Sonn- & feiertags bereits ab 10 Uhr

Jeden Samstag ab 14 Uhr
Tanztee mit Livemusik

Jeden Sonntag ab 10 Uhr
Weißwurst-Frühschoppen mit Livemusik

Unsere Highlights im November

6. & 7. November	**Bad Füssings große Schlagerparty** mit den Schornsteinfegern
10. & 11. November	**Discofox-Tanzparty** mit Sound Express
14. November	**Schlagerabend** mit dem Duo „Wahnsinn“
17. bis 19. November	**Schlagertage** mit Harry von den Schornsteinfegern
20. & 21. November	**Discofox-Tanzparty** mit Sound Express
27. & 28. November	**Bad Füssings große Schlagerparty** mit den Schornsteinfegern

Inntalstraße 24–26 · 94072 Bad Füssing
Tel. 08531 92470 · www.burgwirtschaft.com

Mo 16.11.

ARD
5.30 ARD-Morgenmagazin **9.00** Tagesschau **9.05** Watzmann ermittelt **9.55** Morden im Norden **10.40** Tagesschau **10.45** Meister des Alltags **11.15** Wer weiß denn sowas? **12.00** Mittagsmagazin **14.00** Tagesschau **14.10** Rote Rosen **15.00** Tagesschau **15.10** Sturm der Liebe **16.00** Tagesschau **16.10** Elefant, Tiger & Co. **17.00** Tagesschau **17.15** Brisant **18.00** Wer weiß denn sowas? **18.50** Großstadtrevier **19.45** Wissen vor acht – Zukunft **19.50** Wetter vor acht **19.55** Wirtschaft vor acht **20.00** Tagesschau
20.15 Sportschau
23.30 Geheimsache Doping
2.53 Tagesschau
2.55 Tatort
Krimi-Reihe, D 2026
4.25 Brisant
4.58 Tagesschau
5.00 Quarks im Ersten

ZDF
5.30 ARD-Morgenmagazin **9.00** Tagesschau **9.05** Volle Kanne – Service täglich **10.30** Notruf Hafenkante **11.15** SOKO Wismar **12.00** ZDF-Mittagsmagazin **14.00** heute – in Deutschland **14.15** Die Küchenschlacht **15.00** heute Xpress **15.05** Bares für Rares **16.00** heute – in Europa **16.10** Die Rosenheim-Cops **17.00** heute **17.10** hallo deutschland **18.00** SOKO Potsdam **19.00** heute **19.20** Wetter **19.25** Die Zukunft des Verkehrs – Nie wieder Stau?
20.15 Die Toten vom Bodensee
Nachtschatten
21.45 heute journal
22.15 Stralsund
Tote Träume
23.45 Vermisst in den Highlands
Mysteryfilm, Großbritannien / Frankreich / Deutschland 2021
1.15 Hysteria
Thriller, D 2025
2.55 La Maison – Haus der Lust
Drama, Frankreich / Belgien 2022
4.15 Die Zukunft des Verkehrs – Nie wieder Stau?
5.00 hallo deutschland

BR
6.00 Bergauf-Bergab **6.30** Sturm der Liebe **7.20** Tele-Gym **7.35** Panoramabilder / Bergwetter **9.00** Tele-Gym **9.15** Dahoam is Dahoam **10.15** Panda, Gorilla & Co **11.05** Abenteuer Wildnis **11.50** aktiv und gesund **12.20** Schnittgut. Alles aus dem Garten **12.50** In aller Freundschaft **13.35** Morden im Norden **14.25** Gefragt – Gejagt **15.10** Quizduell-Olymp **16.00** BR24 **16.15** Wir in Bayern **17.30** Regionalprogramm **18.00** Abendschau **18.30** BR24 **19.00** Querbeet **19.30** Dahoam is Dahoam **20.00** Tagesschau
20.15 Landfrauenküche
21.00 Lust aufs Land – Bayerische Hofgeschichten
21.45 BR24
22.00 Lebenslinien
22.45 Hubert und Staller
0.15 Andris Nelsons dirigiert das BRSO
1.25 Dahoam is Dahoam
1.55 Wir in Bayern
3.10 Frankenschau aktuell
3.40 Abendschau – Der Süden
4.10 Abendschau
4.40 Lebenslinien
5.30 Space Night

melodie.tv
9.00 Mit Musik in den Tag **12.00** Starparade der Volksmusik **12.30** Musikalische Schmankerln **15.30** Schlemmerreisen **16.00** Musik-Hits & Klassiker **18.55** Musik aus den Bergen **19.30** Schlagerstunde **20.00** Musik-Tipp
20.15 Die Zwillingsschwestern aus Tirol
TV-Heimatfilm
21.30 Starparade der Volksmusik
22.00 Treffpunkt Musik
0.00 Die Volksmusik- & Schlagernacht

3 sat
6.00 Frühprogramm **14.10** Kamp – Ein Fluss für alle Sinne **15.00** Fluss ohne Grenzen – Auenwildnis an der March **15.55** Traun – Ein Fluss wie ein Kristall **16.45** Seenland Österreich – Wasserparadiese und Donau-Auen in Niederösterreich **17.35** Seenland Österreich – Wiener Wildnis mit Geschichte **18.30** nano **19.00** heute **19.18** 3sat-Wetter **19.20** Kulturzeit **20.00** Tagesschau **20.15** Wildes Alaska – Frühlingserwachen **21.05** Wildes Alaska – Sommerfrische **21.55** Wildes Alaska – Eiswelten **22.45** Röbi geht **0.10** Hoher Einsatz – Soldaten im Kosovo **0.40** 10 vor 10 **1.05** Caren Miosga **2.05** Rockpalast Festival **5.05** PULS Startrampe **5.35** Wismar, da will ich hin!

arte
5.00 Frühprogramm **6.50** Zu Tisch mit Lucie – Kitchen Hacks **7.20** Stadt Land Kunst **8.05** Stadt Land Kunst Spezial **8.55** Paul Watson – Schützer der Meere **10.30** Neues Leben für Kanadas Meereswelt **11.25** Re: **11.55** Küchen der Welt **12.25** Stadt Land Kunst **14.00** Der Mann aus dem Westen **15.50** Monsieur Mercedes **16.35** Naturwunder Hochgebirge **17.30** Großbritannien – Reise zum Ursprung des Bergsteigens **18.25** Skandinaviens Polarfüchse – Die Rückkehr **19.20** ARTE Journal **19.40** Re: **20.15** Filmreihe: Filme von Costa-Gavras **20.15** Mord im Fahrpreis inbegriffen **21.45** Ein Jahrhundert mit Costa-Gavras **22.40** When We Were Sisters **0.20** Fiume oder der Tod! **2.15** Marco Bellocchios Kino **3.05** Konfliktzone – Globale Krisen kurz erklärt **3.40**

RTL
6.00 Frühprogramm **10.00** Ulrich Wetzel – Das Strafgericht **11.00** Barbara Salesch – Das Strafgericht **12.00** Punkt 12 – Das RTL-Mittagsjournal **15.00** Barbara Salesch – Das Strafgericht **15.55** Ulrich Wetzel – Das Strafgericht **17.00** Ulrich Wetzel – Das Jugendgericht **17.30** Unter uns **18.00** Explosiv – Das Magazin **18.30** Exclusiv – Das Starmagazin **18.45** RTL Aktuell **19.05** Alles was zählt **19.40** Gute Zeiten, schlechte Zeiten **20.15** Bauer sucht Frau **22.30** Ralf, der Bauernreporter **23.25** SPIEGEL TV **0.00** RTL Nachtjournal **0.35** Justice – Die Justizreportage **1.15** Seitenwechsel – Die Welt mit anderen Augen sehen **2.10** NFL LIVE **5.25** Der Blaulicht Report

VOX
6.15 CSI: New York **8.00** CSI: Vegas **9.35** vox nachrichten **9.40** CSI: Vegas **12.20** CSI: Miami **15.00** Shopping Queen **16.00** Guidos Deko Queen **17.00** Zwischen Tüll und Tränen **18.00** First Dates – Ein Tisch für zwei **19.00** Das perfekte Dinner **20.15** Lege kommt auf den Geschmack **22.15** Goodbye Deutschland! Die Auswanderer **0.20** vox nachrichten **0.40** Medical Detectives – Geheimnisse der Gerichtsmedizin **5.30** CSI: New York

ORF 1
12.55 Soko Kitzbühel **14.25** WaPo Bodensee **15.15** Death in Paradise **16.05** ZIB Flash **16.10** Soko Donau **17.45** ZIB Flash **17.51** Wetter **17.55** Smart10 – Das Quiz mit den zehn Möglichkeiten **18.45** Q1 Ein Hinweis ist falsch **19.30** Zeit im Bild **19.51** Wetter **19.56** Sport Aktuell **20.02** ZIB Magazin
20.15 Alles finster
II/Folge 3
21.50 ZIB Flash
21.53 Eurodreams
22.00 Schnell ermittelt
Angelika Wer?
22.50 ZIB Flash
22.55 9-1-1 Notruf L.A.
Männerfreundschaften

Di 17.11.

ARD
5.30 ARD-Morgenmagazin **9.00** Tagesschau **9.05** Watzmann ermittelt **9.55** Morden im Norden **10.40** Tagesschau **10.45** Meister des Alltags **11.15** Wer weiß denn sowas? **12.00** Mittagsmagazin **14.00** Tagesschau **14.10** Rote Rosen **15.00** Tagesschau **15.10** Sturm der Liebe **16.00** Tagesschau **16.10** Elefant, Tiger & Co. **17.00** Tagesschau **17.15** Brisant **18.00** Wer weiß denn sowas? **18.50** WaPo Elbe **19.45** Wissen vor acht – Natur **19.50** Wetter vor acht **19.55** Wirtschaft vor acht **20.00** Tagesschau
20.15 Die Kanzlei
Strafstoß
21.00 In aller Freundschaft
Nicht Kind und nicht erwachsen
21.45 Report Mainz
22.15 Tagesthemen
22.50 maischberger
0.05 Money Maker
0.35 Tagesschau
0.45 Die Kanzlei
1.30 In aller Freundschaft
2.18 Tagesschau
2.20 Morden im Norden
3.05 maischberger
4.20 Money Maker
4.50 Deutschlandbilder
4.58 Tagesschau
5.00 Report Mainz

ZDF
5.30 ARD-Morgenmagazin **9.00** Tagesschau **9.05** Volle Kanne – Service täglich **10.30** Notruf Hafenkante **11.15** SOKO Wismar **12.00** ZDF-Mittagsmagazin **14.00** heute – in Deutschland **14.15** Die Küchenschlacht **15.00** heute Xpress **15.05** Bares für Rares **16.00** heute – in Europa **16.10** Die Rosenheim-Cops **17.00** heute **17.10** hallo deutschland **18.00** SOKO Köln **19.00** heute **19.20** Wetter **19.25** Die Rosenheim-Cops
20.15 Die Geschichte der Deutschen
21.00 frontal-Dokumentation
21.45 heute journal
22.15 Pflege lernen fern der Heimat
22.45 Markus Lanz
0.00 heute journal update
0.15 JOURNAL DELUXE
1.00 Die drei Musketiere – D'Artagnan
Abenteuerfilm, Frankreich / Deutschland 2024
2.50 The Killing Kind
5.05 hallo deutschland

BR
6.00 Dahoam is Dahoam **6.30** Sturm der Liebe **7.20** Tele-Gym **7.35** Panoramabilder / Bergwetter **9.00** Tele-Gym **9.15** Dahoam is Dahoam **10.15** Panda, Gorilla & Co **11.05** Abenteuer Wildnis **11.50** aktiv und gesund **12.20** Schnittgut. Alles aus dem Garten **12.50** In aller Freundschaft **13.35** Morden im Norden **14.25** Gefragt – Gejagt **15.10** Quizduell-Olymp **16.00** BR24 **16.15** Wir in Bayern **17.30** Regionalprogramm **18.00** Abendschau **18.30** BR24 **19.00** Gesundheit! **19.30** Dahoam is Dahoam **20.00** Tagesschau
20.15 Tatort: Schlangengrube
21.45 BR24
22.00 Tatort: Im Fadenkreuz
23.30 kinokino
23.45 Bayerischer Kabarettpreis 2026
1.15 Dahoam is Dahoam
1.45 Wir in Bayern
3.00 Frankenschau aktuell
3.30 Abendschau – Der Süden
4.00 Abendschau
4.30 Abenteuer Wildnis
5.15 Schnittgut. Alles aus dem Garten
5.50 Space Night

melodie.tv
9.00 Mit Musik in den Tag **12.00** Schlagerstunde **12.30** Musikalische Schmankerln **15.30** Schlagerstunde **16.00** Musik-Hits & Klassiker **18.55** Musik aus den Bergen **19.30** Starparade der Volksmusik **20.00** Musik-Tipp
20.15 Blauer Himmel, weiße Berge & a Musi
21.00 Schlagerstunde
22.00 Treffpunkt Musik
0.00 Die Volksmusik- & Schlagernacht

3 sat
6.20 Frühprogramm **11.05** Das Paradies in der Ferne: Dominica – Die Naturinsel in der Karibik **11.50** Landfrauenküche **12.20** Servicezeit **12.50** Natur im Garten **13.15** Kristallene Zeugen der Eiszeit – Die Seen im Trentino **13.40** Brahmaputra – Der große Fluss vom Himalaya **16.00** Wildes Alaska – Frühlingserwachen **16.50** Wildes Alaska – Sommerfrische **17.40** Wildes Alaska – Eiswelten **18.30** nano **19.00** heute **19.18** 3sat-Wetter **19.20** Kulturzeit **20.00** Tagesschau **20.15** Die stillen Mörder **21.45** kinokino **22.00** ZIB 2 **22.25** Die Piratinnen – Ein Leben in Freiheit **23.55** Reporter **0.30** 10 vor 10 **0.55** Die stillen Mörder **2.25** Die Piratinnen – Ein Leben in Freiheit **3.55** Wildes Alaska – Eiswelten **4.45** Kristallene Zeugen der Eiszeit – Die Seen im Trentino **5.10** Brahmapu-

arte
5.00 Europa. Kontinent im Umbruch **5.55** 360° Reportage **6.50** Küchen der Welt **7.20** Stadt Land Kunst **8.55** Petersdom **10.25** Der Schatz von Assisi **11.25** Re: **11.55** Küchen der Welt **12.25** Stadt Land Kunst **14.00** Der Sternwanderer **16.20** Wildes Belgien **17.50** Der Shannon – Irlands großer Fluss **18.35** Connemara **19.20** ARTE Journal **19.35** Mit offenen Karten – Im Fokus **19.40** Re: **20.15** KI – Die letzte Erfindung der Menschheit? **21.45** Generation Einsamkeit **23.20** Killerroboter – KI im Krieg **0.50** Zünftige Bande **2.35** Wasserpioniere **3.00** Die Erfindung des Kindergartens **3.45** Mit offenen Augen **4.00** 28 Minuten

RTL
6.00 Frühprogramm **9.00** Gute Zeiten, schlechte Zeiten **9.30** Verklag mich doch! **10.00** Ulrich Wetzel – Das Strafgericht **11.00** Barbara Salesch – Das Strafgericht **12.00** Punkt 12 – Das RTL-Mittagsjournal **15.00** Barbara Salesch – Das Strafgericht **15.55** Ulrich Wetzel – Das Strafgericht **17.00** Ulrich Wetzel – Das Jugendgericht **17.30** Unter uns **18.00** Explosiv – Das Magazin **18.30** Exclusiv – Das Starmagazin **18.45** RTL Aktuell **19.05** Alles was zählt **19.40** Gute Zeiten, schlechte Zeiten **20.15** Bauer sucht Frau **22.30** Extra – Das RTL Magazin **0.00** RTL Nachtjournal **0.25** RTL Nachtjournal Spezial **0.45** CSI: Miami **3.05** CSI: Den Tätern auf der Spur

VOX
6.15 CSI: New York **8.00** CSI: Vegas **9.35** vox nachrichten **9.40** CSI: Vegas **12.20** CSI: Miami **15.00** Shopping Queen **16.00** Guidos Deko Queen **17.00** Zwischen Tüll und Tränen **18.00** First Dates – Ein Tisch für zwei **19.00** Das perfekte Dinner **20.15** Guidos Deko Queen – Die Challenge **22.15** Hot oder Schrott – Die Allestester **0.20** vox nachrichten **0.40** Medical Detectives – Geheimnisse der Gerichtsmedizin **5.30** CSI: New York

ORF 1
13.40 Soko Kitzbühel **14.25** WaPo Bodensee **15.15** Death in Paradise **16.05** ZIB Flash **16.10** Soko Donau **17.45** ZIB Flash **17.51** Wetter **17.55** Smart10 – Das Quiz mit den zehn Möglichkeiten **18.45** Q1 Ein Hinweis ist falsch **19.30** UEFA Nations League **19.51** Wetter **19.56** Sport Aktuell **20.02** ZIB Magazin
20.15 UEFA Nations League
21.35 ZIB Flash
22.40 UEFA Nations League
23.35 ZIB Flash
23.40 Gute Nacht Österreich
0.05 Professor T
0.50 Ikarus
Drama, A 2001
2.10 Alles finster

Mi 18.11.

ARD
5.30 ARD-Morgenmagazin **9.00** Tagesschau **9.05** Watzmann ermittelt **9.50** Tagesschau **10.00** Evangelischer Gottesdienst zum Buß- Bettag **11.00** Tagesschau **11.15** Wer weiß denn sowas? **12.00** Mittagsmagazin **14.00** Tagesschau **14.10** Rote Rosen **15.00** Tagesschau **15.10** Sturm der Liebe **16.00** Tagesschau **16.10** Elefant, Tiger & Co. **17.00** Tagesschau **17.15** Brisant **18.00** Wer weiß denn sowas? **18.50** Hubert ohne Staller **19.45** Wissen vor acht – Erde **19.50** Wetter vor acht **19.55** Wirtschaft vor acht **20.00** Tagesschau
20.15 Wäldern
21.45 Plusminus
22.15 Tagesthemen
22.50 maischberger
0.05 Tagesschau
0.15 Wäldern
1.48 Tagesschau
1.50 Der Hafenpastor und das Blaue vom Himmel
TV-Drama, D 2016
3.20 maischberger
4.35 Brisant
4.58 Tagesschau
5.00 Plusminus

ZDF
5.30 ARD-Morgenmagazin **9.00** Tagesschau **9.05** Volle Kanne – Service täglich **10.30** Notruf Hafenkante **11.15** SOKO Wismar **12.00** ZDF-Mittagsmagazin **14.00** heute – in Deutschland **14.15** Die Küchenschlacht **15.00** heute Xpress **15.05** Bares für Rares **16.00** heute – in Europa **16.10** Die Rosenheim-Cops **17.00** heute **17.10** hallo deutschland **17.45** Leben ist mehr! **18.00** SOKO Wismar **18.54** Lotto am Mittwoch – Die Gewinnzahlen **19.00** heute **19.20** Wetter **19.25** besseresser goes Schule
20.15 Aktenzeichen XY... Ungelöst
21.45 heute journal
22.15 Deutscher Zukunftspreis 2026
23.00 Markus Lanz
0.15 heute journal update
0.30 planet e
1.15 Terra X Harald Lesch
1.45 plan b
2.30 planet e
5.00 hallo deutschland

BR
6.00 Dahoam is Dahoam **6.30** Sturm der Liebe **7.20** Tele-Gym **7.35** Panoramabilder / Bergwetter **9.00** Tele-Gym **9.15** Dahoam is Dahoam **10.15** Panda, Gorilla & Co **11.05** Abenteuer Wildnis **11.50** aktiv und gesund **12.20** Schnittgut. Alles aus dem Garten **12.50** In aller Freundschaft **13.35** Morden im Norden **14.25** Gefragt – Gejagt **15.10** Quizduell-Olymp **16.00** BR24 **16.15** Wir in Bayern **17.30** Regionalprogramm **18.00** Abendschau **18.30** BR24 **19.00** STATIONEN **19.30** Dahoam is Dahoam **20.00** Tagesschau
20.15 jetzt red i
21.15 Kontrovers
21.45 BR24
22.00 BR Story
22.45 Die Kaisermacherin
23.40 Local Hero
1.25 Dahoam is Dahoam
1.55 Wir in Bayern
3.10 Frankenschau aktuell
3.40 Abendschau – Der Süden
4.10 Abendschau
4.40 Abenteuer Wildnis
5.30 Space Night

melodie.tv
9.00 Mit Musik in den Tag **12.00** Starparade der Volksmusik **12.30** Musikalische Schmankerln **15.30** Starparade der Volksmusik **16.00** Musik-Hits & Klassiker **18.55** Musik aus den Bergen **19.30** Schlemmerreisen **20.00** Musik-Tipp
20.15 Alpenparadiese
Südtirol aus der Luft – Folge 2
21.00 Starparade der Volksmusik
22.00 Treffpunkt Musik
0.00 Die Volksmusik- & Schlagernacht

3 sat
6.00 Frühprogramm **11.00** Brahmaputra – Der große Fluss vom Himalaya **11.50** Kochstories: Suzy's BBQ meets Frau Rauscher **12.20** Servicezeit **12.50** Bergauf-Bergab **13.15** Mythos Wal **14.45** Die Weihnachtsinsel und der Palmendieb **15.30** Die verrückte Welt der Tintenfische **16.15** Faszination Südsee **17.00** Waterwoman **17.45** Das Herz von Hawaii – Die Insel Oahu **18.30** nano **19.00** heute **19.18** 3sat-Wetter **19.20** Kulturzeit **20.00** Tagesschau **20.15** Die Schweiz – Innovationsweltmeisterin **21.05** Büsingen – Deutschlands Insel in der Schweiz **22.00** ZIB 2 **22.25** Du sollst hören **0.00** 10 vor 10 **0.25** STÖCKL **1.25** Echte Wienerinnen – Mit offenen Augen **1.50** Mythos Wal **3.20** Die Weihnachtsinsel und der Palmendieb **4.05** Die verrückte Welt der

arte
5.10 Europa. Kontinent im Umbruch **6.05** 360° Reportage **7.00** Küchen der Welt **7.30** Stadt Land Kunst **9.05** Kontinente in Bewegung **11.25** Re: **11.55** Küchen der Welt **12.25** Stadt Land Kunst **14.00** Ein unmöglicher Zufall **15.50** Zu Tisch **16.20** Die gefährlichsten Schulwege der Welt **18.35** Zuflucht Steinbruch **19.20** ARTE Journal **19.35** Mit offenen Karten – Im Fokus **19.40** Re: **20.15** Schwerpunkt: ARTE FilmFestival **20.15** Alle in einem Boot **21.50** Das Biest **0.10** Kurzschluss **1.05** Bad Tales – Es war einmal ein Traum **2.40** Europa. Kontinent im Umbruch **3.35** Mit offenen Augen **3.45** 28 Minuten

RTL
6.00 Frühprogramm **9.30** Verklag mich doch! **10.00** Ulrich Wetzel – Das Strafgericht **11.00** Barbara Salesch – Das Strafgericht **12.00** Punkt 12 – Das RTL-Mittagsjournal **15.00** Barbara Salesch – Das Strafgericht **15.55** Ulrich Wetzel – Das Strafgericht **17.00** Ulrich Wetzel – Das Jugendgericht **17.30** Unter uns **18.00** Explosiv – Das Magazin **18.30** Exclusiv – Das Starmagazin **18.45** RTL Aktuell **19.05** Alles was zählt **19.40** Gute Zeiten, schlechte Zeiten **20.15** Inside Dr. Oetker – Die Geheimnisse von Pizza, Pudding & Co **22.30** stern TV **0.00** RTL Nachtjournal **0.25** RTL Nachtjournal Spezial **0.45** CSI: Miami **3.05** CSI: Den Tätern auf der Spur

VOX
6.15 CSI: New York **8.00** CSI: Vegas **9.35** vox nachrichten **9.40** CSI: Vegas **12.20** CSI: Miami **15.00** Shopping Queen **16.00** Guidos Deko Queen **17.00** Zwischen Tüll und Tränen **18.00** First Dates – Ein Tisch für zwei **19.00** Das perfekte Dinner **20.15** Doc Caro – Jedes Leben zählt **22.15** Feuer, Wasser, Erde, Luft – Retter in ihrem Element **0.20** vox nachrichten **0.40** Medical Detectives – Geheimnisse der Gerichtsmedizin **5.30** CSI: New York

ORF 1
12.55 Soko Kitzbühel **14.25** WaPo Bodensee **15.15** Death in Paradise **16.05** ZIB Flash **16.10** Soko Donau **17.45** ZIB Flash **17.51** Wetter **17.55** Smart10 – Das Quiz mit den zehn Möglichkeiten **18.45** Q1 Ein Hinweis ist falsch **19.30** Zeit im Bild **19.51** Wetter **19.56** Sport Aktuell **20.02** ZIB Magazin Media
20.15 Dok 1
21.05 ansichtssache
21.55 Jagen, shooten, posten
22.30 ZIB Flash
22.40 betrifft: uns – Reportagen ohne Filter
23.15 ZIB Flash
23.20 Navy CIS: L.A.
Neuanfänge
0.40 Harrow

wasistlos

KLEINANZEIGEN

IMMO-BIETE

- App 26m² 4 Sterne Sonnenhof TG, Balkon, Thermalbadelandschaft, kein Hausgeld 42 Tage Eigennutzung für 41.000 € VB Tel.: 0151-56092147
- Bad Füssing, Wohnanlage beim Johannesbad, möbl. App. 28m², 5. OG m. Balkon v. privat zu verkaufen Tel.: 0179-1267770
- Möbliertes NR App, kleine Terrasse, 470€ u. Kaution OT, Bad Füssing zu vermieten Tel.: 0171-2183858
- Paterre Wohnung 120 qm barrierefrei mit Garten zu vermieten KM 1.000,00 Euro in 94140 Ering Tel.Nr.0160/94968756
- 1,5-Zi. App. KZ 1, DU/WC, Lift, im Grünen, ruhig, Busstop, TG, Massage , Thermalbad, 50 €/ Nacht/Person Tel.: 0160-96543127 Putzfrau gesucht
- Verk. in Bad Füssing EW 60m² 1. Stock, neu renov., gr. Balkon, Eigennutzung, Kurz. 1, kein Renovierungsst. 169.000€ Tel.: 09974-484
- Eigentumswohnung gepflegt 56m² in Würding zu verkaufen 1. Stock Tel.: 0173-8147248

IMMO-SUCHE

- Suche Wald-Grundstück um Bad Füssing Chiffre: 01112026
- Suche dringend 2-ZWhg, ca. 50m² in Bad Füssing mit Lift Tel.: 08531-317473 zur Dauermiete - Biete Flohmarktw. Schallplatten, Geschirr, Bücher, uvm.
- Ruh. Sie NR sucht kleine schöne Wohng. Mit Duschb. Nur in Bad Füssing zur Dauermiete Tel.: 08531-2488669 ab 17 Uhr
- Seniorin, alleinstehend, sucht Mietwohnung in Bad Füssing bis 60m², EG, Gartenanteil Tel.: 0173-8147248

CHIFFREZUSCHRIFTEN
bitte an **CS-Inmedia, Grünet 26, 94127 Neuburg**
oder **redaktion@cs-inmedia.de**
Kleinanzeigen auch online aufgeben:
www.badfuessing-erleben.de/kleinanzeige-aufgeben

BEKANNTSCHAFTEN

- Sie, 75, rüstig, Auto, NR, reise gern, bin aber auch gern zu Haus! Bei schönen Stunden! Gute Köchin, umzugswillig Tel.: 0151-19400429
- Bad Füssing: Spaziergänge ohne Hund, aber mit guten Gesprächen, feinsinnige Sie sucht Mann/Frau 60+ email: reponse@web.de
- Netter Er Akad. 70+ Wtw sucht Sie für gemeinsame harmonische Zukunft. Bitte rufen Sie an - Danke! Tel. : 0160-3431008

DIES & DAS

- Zu verkaufen: Gr 52-56 neuwertige TShirts ab 3€, Hosen ab 5€, Jacken ab 20€, Nerzmantel 50€, Schuhe Gr. 41 ab 5€ Taschen&Div ab 5€ Tel.: 08531-972131
- Zu verkaufen: PC komplett, Drucker, Videokassen, Bleikristalllüster v. Joska, Tisch, 2 Stühle, diverse Möbel Preis VB Tel.: 08531-972131
- Rüstige 75j. Frau hilft im Alltagsleben, Einkaufen, Arztbesuche, Urlaubsbegleitung, Gesellschafterin mit Auto Tel.: 0151-70865034
- Verk. Sammelbilderalben und Einzelbilder, Poesie-Alben, alte Liederbücher, Mokkatassen Tel.: 08531-1363600
- Verk. Ki.wagen 190€ VB, 3tlg. Balkon-Lounge grau 90 € VB, weiß. Holzbett/Bettka., 5 Schubl. Matratze, Topper Tel.: 0176-24955597



ANNAHMESTELLE FÜR WAS IST LOS–KLEINANZEIGEN

Kinderecke im Kaufhaus Geml - Kurallee 16, 94072 Bad Füssing
Öffnungszeiten:
Montag - Freitag: 10:00 - 17:00 Uhr | Samstag: 09:30 - 13:00 Uhr

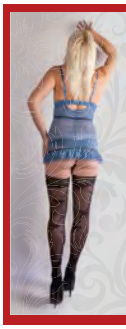

SAMTPFÖTCHEN
www.erotikmassagehaus.de
Brückenstr. 2, A-4982 Obernberg
direkt bei der Tankstelle | 2 km bei Bad Füssing

Damen in Dessous bieten sanfte erotische Wellness-Verwöhnmassagen und erfüllen erotisch anspruchsvolle Wünsche ab 80 €

Geöffnet täglich 10:00 bis 22:00 Uhr

Nähere Info Tel. 0049/7758 26738
Auch ohne Termin einfach vorbeikommen

Kleinanzeigen aufgeben

wasistlos

DIE PRIVATE MINI-OFFERTE
(nicht für gewerbliche Inserenten)

FÜR AUSGABE:

▶ **Bis zu 4 Zeilen zahlen Sie nur 5,- Euro. (Bei Chiffré-Nr. 10,- Euro mehr, Laufzeit 3 Monate)** Gut leserlich ausfüllen (je Buchstabe, Zeichen und Wortabstand ein Kästchen.)

▶ **Haben Sie weitaus mehr mitzuteilen?** Bitte – jede weitere Zeile kostet 10,- Euro mehr.

Kategorie:
- ☐ Dies & Das
- ☐ Bekanntschaften
- ☐ Immo-Biete
- ☐ Immo-Suche

Anzeige: €
Chiffre: €
Foto: €
Gesamt: €

☐ Geld anbei
☐ bar erhalten

Veröffentlichung nur mit vollständigen Auftraggeberangaben

Name/Vorname:
Straße/Hausnummer:
PLZ/Ort:
Land:
Datum/Unterschrift:

ANZEIGEN-SCHLUSSTERMIN: 15. des Vormonats;

ANZEIGENANNAHMESTELLE: *Kinderecke*
im Kaufhaus Geml, Kurallee 16, 94072 Bad Füssing;

ODER AN DEN VERLAG: CS-inmedia,
Grünet 26, 94127 Neuburg, T 08503/9236725

(Nur schriftlich mit diesem Vordruck und nur zu diesen Konditionen unter Vorbehalt der Veröffentlichung!). Bitte schicken Sie uns den Anzeigentext und legen den Wert in Geld bei. Anzeigen erscheinen auch online auf **badfuessing-erleben.de**. Für Lesefehler übernehmen wir keine Haftung.

ANZEIGENBILD: Für zusätzlich 20,- können Sie ein Farbbild zu Ihrer privaten Mini-Offerte veröffentlichen. Ihre Bilddatei (.jpg, Dateiname mit Name u. Motiv) senden Sie bitte separat an: **redaktion@cs-inmedia.de**

Do 19.11.

ARD
5.30 ARD-Morgenmagazin 9.00 Tagesschau
9.05 Watzmann ermittelt 9.55 Morden im Norden 10.40 Tagesschau 10.45 Meister des Alltags 11.15 Wer weiß denn sowas? 12.00 Mittagsmagazin 14.00 Tagesschau 14.10 Rote Rosen 15.00 Tagesschau 15.10 Sturm der Liebe 16.00 Tagesschau 16.10 Elefant, Tiger & Co. 17.00 Tagesschau 17.15 Brisant 18.00 Wer weiß denn sowas? 18.50 In aller Freundschaft – Die jungen Ärzte 19.45 Wissen vor acht – Mensch 19.50 Wetter vor acht 19.55 Wirtschaft vor acht 20.00 Tagesschau
20.15 Wolfsland
Muttermord
21.45 Panorama
22.15 Tagesthemen
22.50 Nuhr im Ersten
23.35 Die Carolin Kebekus Show
0.05 Tagesschau
0.15 Wolfsland
1.48 Tagesschau
1.50 Mankells Wallander
3.20 Nuhr im Ersten
4.05 Die Carolin Kebekus Show
4.35 Brisant
4.58 Tagesschau
5.00 Panorama

ZDF
5.30 ARD-Morgenmagazin 9.00 Tagesschau
9.05 Volle Kanne – Service täglich 10.30 Notruf Hafenkante 11.15 SOKO Wismar
12.00 ZDF-Mittagsmagazin 14.00 heute – in Deutschland 14.15 Die Küchenschlacht 15.00 heute Xpress 15.05 Bares für Rares 16.00 heute – in Europa 16.10 Die Rosenheim-Cops 17.00 heute 17.10 hallo deutschland 18.00 SOKO Stuttgart 19.00 heute 19.20 Wetter
19.25 Notruf Hafenkante
20.15 Die Bergretter
Niemandskind
21.45 heute journal
22.15 maybrit illner
23.15 Markus Lanz
0.30 heute journal update
0.45 Keine Talkshow – Eingesperrt mit Jan Fleischhauer
1.20 North Shore – Tod in Sydney
4.15 SOKO Stuttgart
5.00 hallo deutschland

BR
6.00 Dahoam is Dahoam 6.30 Sturm der Liebe 7.20 Tele-Gym 7.35 Panoramabilder / Bergwetter 9.00 Tele-Gym 9.15 Dahoam is Dahoam 10.15 Panda, Gorilla & Co 11.05 Abenteuer Wildnis 11.50 aktiv und gesund 12.20 Schnittgut. Alles aus dem Garten 12.50 In aller Freundschaft 13.35 Morden im Norden 14.25 Gefragt – Gejagt 15.10 Quizduell-Olymp 16.00 BR24 16.15 Wir in Bayern 17.30 Regionalprogramm 18.00 Abendschau 18.30 BR24 19.00 mehr/wert 19.30 Dahoam is Dahoam 20.00 Tagesschau
20.15 quer
21.00 schlachthof
21.45 BR24
22.00 Happy Birthday, Michael Mittermeier!
22.45 Capriccio
23.15 Alles finster
0.45 PULS Startrampe
1.15 Best-of Radltour-Konzerte 2026
2.40 Dahoam is Dahoam
3.10 Wir in Bayern
4.25 Frankenschau aktuell
4.55 Abendschau – Der Süden
5.30 Space Night

melodie.tv
9.00 Mit Musik in den Tag 12.00 Schlagerstunde 12.30 Musikalische Schmankerln 15.30 Schlemmerreisen 16.00 Musik-Hits & Klassiker 18.55 Musik aus den Bergen 19.30 Starparade der Volksmusik 20.00 Musik-Tipp
20.15 Bergkristall
21.00 Schlagerstunde
22.00 Treffpunkt Musik
0.00 Die Volksmusik- & Schlagernacht

3 sat
6.20 Frühprogramm 12.15 Servicezeit 12.45 Querbeet 13.15 unterwegs 13.55 Abenteuer Lappland – Die Husky-Tour des Lebens 16.10 Abenteuer Kilimandscharo – Auf Expedition in Tansania 18.30 nano 19.00 heute 19.18 3sat-Wetter 19.20 Kulturzeit 20.00 Tagesschau 20.15 Wie sozial sind Tiere: Strategie vs. Instinkt? 21.00 Eliten an der Macht – Mehr Schaden als Nutzen? 22.00 ZIB 2 22.25 auslandsjournal extra 22.55 China gegen die USA – Machtkampf im Pazifik 23.50 Y-Kollektiv: Wegen Handy in die Klinik!? – Raus aus der Mediensucht 0.20 10 vor 10 0.45 maischberger 2.00 Ketchup made in Niedersachsen 2.30 Schweizer Hotelgeschichten: Legenden am Berg 3.25 Schweizer Hotelgeschichten: Stadtpalais mit Tradition 4.15 Schweizer Ho-

arte
5.00 Tierische (R)Evolution 5.55 360° Reportage 6.50 Küchen der Welt 7.20 Stadt Land Kunst 8.55 Kontinente in Bewegung 10.25 Wildes Spanien – Durch die Linse zweier Brüder 11.25 Re: 11.55 Küchen der Welt 12.25 Stadt Land Kunst 14.00 Paris wiedersehen 15.50 Wasserpioniere 16.20 Britische Gärten und ihre wilden Bewohner 17.50 Muh! Die Geschichte des Hornviehs 19.20 ARTE Journal 19.35 Mit offenen Karten – Im Fokus 19.40 Re: 20.15 Glamour und Abenteuer auf hoher See 20.55 Traumschiffe des Sozialismus – Kreuzfahrten in der DDR 21.50 Serie: Eldorado 21.50 Eldorado 23.55 Eureka 2.15 Haus aus Glas 3.00 Kontinente in Bewegung 3.45 Mit offenen Augen 3.55 28 Minuten

RTL
6.00 Frühprogramm 17.30 Unter uns 18.00 RTL-Spendenmarathon – Wir helfen Kindern 18.30 Exclusiv – Das Starmagazin 18.45 RTL Aktuell 19.05 RTL-Spendenmarathon – Wir helfen Kindern 19.10 Alles was zählt 19.40 Gute Zeiten, schlechte Zeiten 20.15 Wer wird Millionär?, Teil 1 22.20 RTL Spendenmarathon Spezial 2026 – Die Hilfe der Stars – Teil 1 22.35 Wer wird Millionär?, Teil 2 0.00 RTL Spendenmarathon Spezial 2026 – Die Hilfe der Stars – Teil 2 0.30 RTL Nachtjournal 1.05 RTL-Spendenmarathon – Wir helfen Kindern 1.15 Stars im Einsatz – Die RTL-Spendenmarathon-Reportage 2.05 RTL-Spendenmarathon – Wir helfen Kindern 2.10 NFL LIVE 5.25 RTL-Spendenmarathon – Wir helfen Kindern

VOX
6.15 CSI: New York 8.00 CSI: Vegas 9.35 vox nachrichten 9.40 CSI: Vegas 12.20 CSI: Miami 15.00 Shopping Queen 16.00 Guidos Deko Queen 17.00 Zwischen Tüll und Tränen 18.00 RTL-Spendenmarathon – Wir helfen Kindern 18.15 First Dates – Ein Tisch für zwei 19.00 Das perfekte Dinner 20.15 Der Tag, an dem die Erde stillstand 22.25 Harry Potter und der Orden des Phönix 1.05 vox nachrichten 1.25 Medical Detectives – Geheimnisse der Gerichtsmedizin 5.30 CSI: New York

ORF 1
12.55 Soko Kitzbühel 14.25 WaPo Bodensee 15.15 Death in Paradise 16.05 ZIB Flash 16.10 Soko Donau 17.45 ZIB Flash 17.51 Wetter 17.55 Smart10 – Das Quiz mit den zehn Möglichkeiten 18.45 Q1 Ein Hinweis ist falsch 19.30 Zeit im Bild 19.51 Wetter 19.56 Sport Aktuell 20.02 ZIB Magazin
20.15 True Stories
21.05 Wahnsinn am Everest – Die Zukunft
22.40 ZIB Flash
22.44 Eurodreams
22.50 TATsache – Der Podcast
23.40 ZIB Flash
23.50 The Sinner
IV / Teil 6
0.35 Blue Bloods – Crime Scene New York

Fr 20.11.

ARD
5.30 ARD-Morgenmagazin 9.00 Tagesschau
9.05 Watzmann ermittelt 9.55 Morden im Norden 10.40 Tagesschau 10.45 Meister des Alltags 11.15 Wer weiß denn sowas? 12.00 Mittagsmagazin 14.00 Tagesschau 14.10 Rote Rosen 15.00 Tagesschau 15.10 Sturm der Liebe 16.00 Tagesschau 16.15 In höchster Not – Bergretter im Einsatz 17.00 Tagesschau 17.15 Brisant 18.00 Wer weiß denn sowas? 18.50 Quizduell-Olymp 19.45 Sportschau vor acht 19.50 Wetter vor acht 19.55 Wirtschaft vor acht 20.00 Tagesschau
20.15 Zutaten fürs Glück
TV-Tragikomödie, D 2025
21.45 Tagesthemen
22.20 Die Kunst, Olli Dittrich zu sein
23.20 Sportschau
0.05 Jossi
2.58 Tagesschau
3.00 Zutaten fürs Glück
TV-Tragikomödie, D 2025
4.30 Deutschlandbilder
4.43 Tagesschau
4.45 Die Tierärzte – Retter mit Herz

ZDF
5.30 ARD-Morgenmagazin 9.00 Tagesschau
9.05 Volle Kanne – Service täglich 10.30 Notruf Hafenkante 11.15 SOKO Wismar
12.00 ZDF-Mittagsmagazin 14.00 heute – in Deutschland 14.15 Die Küchenschlacht 15.00 heute Xpress 15.05 Bares für Rares 16.00 ZDFsportstudio live 18.00 SOKO Wien 19.00 heute 19.20 Wetter 19.25 Bettys Diagnose
20.15 Jenseits der Spree
Kalkuliertes Risiko
21.15 SOKO Leipzig
Windschatten
22.00 heute journal
22.30 heute-show
23.00 ZDF Magazin Royale
23.30 aspekte
0.15 heute journal update
0.30 XY history
1.15 Der Nazi-Clan – Hitlers Hofstaat
2.00 Tatami
Drama, Georgien / USA / Großbritannien 2023
3.35 North Shore – Tod in Sydney
5.00 Bares für Rares – Lieblingsstücke

BR
6.00 Dahoam is Dahoam 6.30 Sturm der Liebe 7.20 Tele-Gym 7.35 Panoramabilder / Bergwetter 9.00 Tele-Gym 9.15 Dahoam is Dahoam 10.15 Panda, Gorilla & Co 11.05 Abenteuer Wildnis 11.50 aktiv und gesund 12.20 Schnittgut. Alles aus dem Garten 12.50 In aller Freundschaft 13.35 Morden im Norden 14.25 Gefragt – Gejagt 15.10 Quizduell-Olymp 16.00 BR24 16.15 Wir in Bayern 17.30 Regionalprogramm 18.00 Abendschau 18.30 BR24 19.00 Unser Land 19.30 Landgasthäuser 20.00 Tagesschau
20.15 Watzmann ermittelt
21.50 BR24
22.05 Drei. Zwo. Eins. Michl Müller
22.50 Nevada Smith
0.55 Töte Amigo
2.50 Wir in Bayern
4.05 Frankenschau aktuell
4.35 Abendschau – Der Süden
5.05 Abendschau
5.40 Space Night

melodie.tv
9.00 Mit Musik in den Tag 12.00 Starparade der Volksmusik 12.30 Musikalische Schmankerln 15.30 Schlagerstunde 16.00 Musik-Hits & Klassiker 18.55 Musik aus den Bergen 19.30 Schlagerstunde 20.00 Musik-Tipp
20.15 Wenn die Musi spielt
21.00 Starparade der Volksmusik
22.00 Treffpunkt Musik
0.00 Die Volksmusik- & Schlagernacht

3 sat
6.00 Frühprogramm 13.50 La Palma – Protokoll eines Vulkanausbruchs 14.35 Der letzte Tag von Pompeji 15.20 Inselwelt Philippinen: Gefährliche Vulkane auf Luzon 16.00 Expedition Anden: Gebirge in Bewegung 16.45 Expedition Anden: Die Kraft von Wind und Wasser 17.30 Blitze – Himmel unter Strom 18.15 NANO: Mein Mann lebt als KI weiter 19.00 heute 19.18 3sat-Wetter 19.20 Kulturzeit 20.00 Tagesschau 20.15 Der Schimmelreiter 22.00 ZIB 2 22.25 Stiller Verdacht 23.55 JOURNAL DELUXE 0.40 10 vor 10 1.10 extra 3: Best of Realer Irrsinn 1.40 Willkommen Österreich – Clips, Clips, Clips 2.05 Gute Nacht Österreich 2.30 Kabarett aus Franken 3.15 schlachthof – das beste 3.55 Almania 5.35 Kurzstrecke mit Pierre M. Krause

arte
5.10 Kleine Maus, taffe Mutter 5.55 360° Reportage 6.50 Küchen der Welt 7.20 Stadt Land Kunst 8.55 Wildes Belgien 11.25 Re: 11.55 Zu Tisch mit Lucie – Kitchen Hacks 12.25 Stadt Land Kunst 13.10 Stadt Land Kunst Special 14.00 Mord im Fahrpreis inbegriffen 15.35 Auf den Spuren der Bären 16.20 Britische Gärten und ihre wilden Bewohner 17.50 Muh! Die Geschichte des Hornviehs 19.20 ARTE Journal 19.35 Mit offenen Karten – Im Fokus 19.40 Re: 20.15 Zikaden 21.50 Tandem – In welcher Sprache träumst du? 23.30 Rote Sterne über Feld 1.45 Die 2050er: Everything Will Change 3.10 42 – Die Antwort auf fast alles 3.40 Mit offenen Karten 3.50 50 Shades of Greek 3.55 28 Minuten

RTL
6.00 Frühprogramm 15.00 RTL-Spendenmarathon – Wir helfen Kindern 15.05 Barbara Salesch – Das Strafgericht 16.00 RTL-Spendenmarathon – Wir helfen Kindern 16.05 Ulrich Wetzel – Das Strafgericht 17.00 RTL-Spendenmarathon – Wir helfen Kindern 17.05 Ulrich Wetzel – Das Jugendgericht 17.30 Unter uns 18.00 RTL-Spendenmarathon – Wir helfen Kindern 18.30 Exclusiv – Das Starmagazin 18.45 RTL Aktuell 19.05 Alles was zählt 19.40 Gute Zeiten, schlechte Zeiten 20.15 Ninja Warrior Germany – Die stärkste Show Deutschlands 23.15 Ehrlich Brothers live! Dream & Fly 0.00 RTL Nachtjournal 0.40 CSI: Miami 2.55 CSI: Den Tätern auf der Spur 4.30 Formel 1: Heineken Grand Prix von Las

VOX
6.15 CSI: New York 8.00 CSI: Vegas 9.35 vox nachrichten 9.40 CSI: Vegas 12.20 CSI: Miami 15.00 Shopping Queen 16.00 Guidos Deko Queen 17.00 Zwischen Tüll und Tränen 18.00 First Dates – Ein Tisch für zwei 19.00 Das perfekte Dinner 20.15 Goodbye Deutschland! Die Auswanderer 22.15 Der Tag, an dem die Erde stillstand 0.20 vox nachrichten 0.40 Medical Detectives – Geheimnisse der Gerichtsmedizin

ORF 1
13.40 Soko Kitzbühel 14.25 WaPo Bodensee 15.15 Wischen ist Macht 15.40 ZIB Flash 15.45 FIS Skisprung Weltcup 17.45 ZIB Flash 17.51 Wetter 17.55 Smart10 – Das Quiz mit den zehn Möglichkeiten 18.45 Q1 Ein Hinweis ist falsch 19.30 Zeit im Bild 19.51 Wetter 19.56 Sport Aktuell 20.02 ZIB Magazin
20.15 Rubey & Schwarz: Das Restaurant
21.35 Was gibt es Neues?
22.20 ZIB Flash
22.30 Gute Nacht Österreich
23.00 ZIB Flash
23.05 Die Lottosieger
Wie kommt der Kuckuck ins Nest?
0.00 Downhill – Im Schatten der Lawine
Tragikomödie, USA 2020

Sa 21.11.

ARD
5.30 Frühprogramm 5.55 Dein großer Tag 6.20 Elefant, Tiger & Kids 7.00 Shaun das Schaf 7.10 Nina und die wilden Tiere 7.35 Nina und die Haustiere 7.50 Checkerin Marina 8.15 Wissen macht Ah! 8.40 POV – Deine Geschichte zählt 8.50 Nils Holgerssons wunderbare Reise 9.50 Tagesschau 9.55 Panda, Gorilla & Co. 11.30 Quarks im Ersten 12.00 Tagesschau 12.15 Die Tierärzte – Retter mit Herz 13.45 Tagesschau 14.00 Nie zu spät, TV-Komödie, D 2021 15.30 Toni, männlich, Hebamme – Das Glück der Anderen 17.00 Tagesschau 17.15 Brisant 17.52 Das Wetter im Ersten 18.00 Sportschau 19.57 Lotto am Samstag 20.00 Tagesschau
20.15 Mordach – Blutiger Schnee
TV-Kriminalfilm, D 2026
23.15 Tagesthemen
23.35 Das Wort zum Sonntag
23.40 Die Diplomatin – Böses Spiel
1.10 Tagesschau
1.15 Mordach – Blutiger Schnee
TV-Kriminalfilm, D 2026
2.48 Tagesschau
2.50 Mordach – Blutiger Schnee
TV-Kriminalfilm, D 2026
4.20 Brisant
4.43 Tagesschau
4.45 Die Tierärzte – Retter mit Herz

ZDF
5.30 Malory Towers 6.20 Dylans Spielkiste 6.50 Meine Freundin Conni 7.05 Die Schnetts und die Schmoos, Animationsfilm, GB 2022 7.30 Bibi Blocksberg 8.20 Robin Hood – Schlitzohr von Sherwood 8.45 H2O – Abenteuer Meerjungfrau 9.10 Bibi und Tina 10.00 PUR+ 10.25 Notruf Hafenkante 11.10 SOKO Wismar 11.55 heute Xpress 12.00 einfach Mensch 12.15 SOKO Wismar 13.00 ZDFsportstudio live 19.00 heute 19.20 Wetter 19.25 Lena Lorenz – Baby auf Probe
20.15 Die Giovanni Zarrella Show
23.15 heute journal
23.30 das aktuelle sportstudio
0.55 heute-show
1.25 50 Jahre Roland Kaiser – Ein Leben für die Musik
3.20 Cash Truck
Thriller, USA / Großbritannien 2021
5.10 Bares für Rares – Lieblingsstücke

BR
6.00 Frühprogramm 7.00 Dahoam is Dahoam 7.30 Tele-Gym 7.45 Panoramabilder / Bergwetter 8.40 Tele-Gym 8.55 Sehen statt Hören 9.25 Welt der Tiere 9.55 Abenteuer Wildnis 10.40 Eine Mutter für Anna 12.10 Glockenläuten aus der Pfarrkirche in Wallerstein 12.15 Ich leih' mir eine Familie 13.45 Einfach & köstlich 14.15 Heimat der Rekorde 15.00 BR Heimat – Zsamm'g'spuit im Werdenfelser Land 15.45 Länder-Menschen-Abenteuer 16.30 natur exclusiv 17.15 Blickpunkt Sport 17.45 Zwischen Spessart und Karwendel 18.30 BR24 18.45 Quarks 19.30 Kunst + Krempel 20.00 Tagesschau
20.15 Genosse Don Camillo
22.05 Das schwarze Schaf
23.35 Er kann's nicht lassen
1.05 Ich leih' mir eine Familie
2.35 natur exclusiv
3.20 Zwischen Spessart und Karwendel
4.05 Quarks
4.50 Kunst + Krempel
5.25 Space Night

melodie.tv
9.00 Mit Musik in den Tag 12.00 Schlagerstunde 12.30 Musikalische Schmankerln 15.30 Schlagerstunde 16.00 Musik-Hits & Klassiker 18.55 Musik aus den Bergen 19.30 Starparade der Volksmusik 20.00 Musik-Tipp
20.15 Hansy Vogt – Schlag auf Schlagerreise
21.00 Schlagerstunde
22.00 Treffpunkt Musik
0.00 Die Volksmusik- & Schlagernacht

3 sat
6.05 Frühprogramm 9.35 Bilder aus Südtirol 10.00 Wiener Plätze 11.30 Durchs Mariazellerland 12.15 Liebesg'schichten und Heiratssachen (10) 13.00 ZIB 13.10 Notizen aus dem Ausland 13.15 quer 14.00 Ländermagazin 14.30 Kunst + Krempel 15.00 Natur im Garten 15.30 Andalusien – Spaniens maurischer Süden 16.00 Ella Schön – Die nackte Wahrheit 17.30 Ella Schön – Sturmgeschwister 19.00 heute 19.18 3sat-Wetter 19.20 Wir und nicht Ich – Der Deutsche Theaterpreis DER FAUST 20.00 Tagesschau 20.15 Eine Nacht in Bangkok 21.45 Nürnberg 45 – Im Angesicht des Bösen 23.15 Offenes Geheimnis 1.20 lebensArt 2.15 das aktuelle sportstudio 3.40 Expedition Anden: Gebirge in Bewegung 4.25 Expedition Anden: Die Kraft von Wind und

arte
5.20 Mit Kompass und Köpfchen auf hoher See 5.45 Britische Gärten und ihre wilden Bewohner 8.00 Impulse 8.55 42 – Die Antwort auf fast alles 9.25 GEO Reportage 11.10 Zu Tisch 11.40 Auf den Spuren der ersten Amerikaner 13.10 Stadt Land Kunst Special 14.45 Alle in einem Boot 16.15 „Hallelujah": Leonard Cohen, ein Leben, ein Lied 18.10 Mit offenen Karten 18.25 ARTE Reportage 19.20 ARTE Journal 19.40 Tracks East 20.15 Irlands Küsten, Leben zwischen Land und Meer 21.45 Irlands wilde Inseln 23.20 Jules Massenet: Werther 1.40 Brasilien: Die Macht der Evangelikalen 2.35 Silke – Ein Leben im Balance-Akt 3.55 28 Minuten

RTL
6.15 Der Blaulicht Report 7.05 Weihnachten in Blue Ridge Mountain 8.50 Unwrapping Christmas – Zwei Weihnachtsdates für Lily 10.30 Unwrapping Christmas – Eine Weihnachtsgala für Olivia 12.15 Geteilte Weihnacht 14.00 Drei Wünsche zum Fest – Zurück ins Weihnachtsglück 16.00 Christmas at the Plaza – Verliebt in New York 17.45 Neue Geschichten vom Pumuckl 18.15 Exclusiv am Samstag 18.45 RTL Aktuell 19.05 Life – Menschen, Momente, Geschichten 20.15 Harry Potter und der Halbblutprinz 23.15 Ehrlich Brothers live! No Limits – Die große Stadionshow 1.10 Blade 2 3.10 Der Blaulicht Report 4.00 Formel 1: Heineken Grand Prix von Las Vegas 2026 – Das Rennen

VOX
5.45 CSI: New York 6.30 Criminal Intent – Verbrechen im Visier 11.50 Shopping Queen 16.50 Der Hundeprofi – Rütters Team 17.55 hundkatzemaus 19.10 Martin Rütters Tierheimhelden 20.15 Pearl Harbor 0.00 Medical Detectives – Geheimnisse der Gerichtsmedizin

ORF 1
PROGRAMM NACH ANSAGE
Leider lagen bei Redaktionsschluss keine Programminformationen des Senders vor. Um zu erfahren, was gesendet wird, empfehlen wir, einen Blick auf die Webseite des Fernsehsenders zu werfen.

LESETIPP

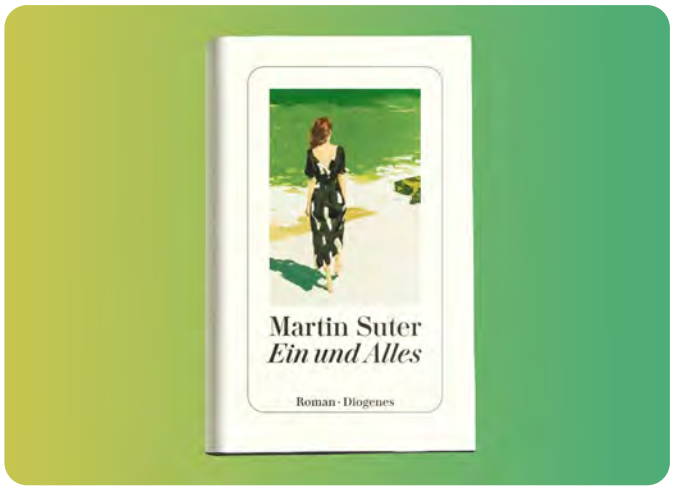

EIN UND ALLES

Doppelt spannend: ein geheimnisvoller Kriminalfall und eine ungewöhnliche Liebesgeschichte – ein Roman über das größte Rätsel überhaupt.

Es ist eine große, bedingungslose Liebe: Sascha ist Milas Ein und Alles und umgekehrt. Seit sechs Jahren sind sie ein Paar, und was nichts mit dieser Liebe zu tun hat – der Job, die Familie, die Vergangenheit –, ist für sie bedeutungslos. Als Sascha eines Tages verschwindet, stößt Mila auf Hinweise, die ihr sagen, dass Sascha nicht weit weg sein kann. Und dies, obwohl er im Verdacht steht, bei seiner Firma eine hohe Summe veruntreut und sich abgesetzt zu haben.

Milas Suche nach Sascha führt sie in die verwirrenden Sphären des Bewusstseins, wo sich die Grenzen zwischen Schein und Sein verwischen. Atemlos folgen wir ihr auf Schritt und Tritt, während sich die Spuren im launenhaften Schweizer Frühling langsam verdichten.

Martin Suter wurde 1948 in Zürich geboren. Seine Romane (darunter 'Melody' und 'Der letzte Weynfeldt') und die 'Business-Class'-Geschichten sind auch international große Erfolge. Seit 2011 löst außerdem der Gentleman-Gauner Allmen in einer eigenen Krimiserie seine Fälle, derzeit liegen sieben Bände vor. 2022 feierte der Kinofilm von André Schäfer 'Alles über Martin Suter. Außer die Wahrheit' am Locarno Film Festival Premiere. Seit einigen Jahren betreibt der Autor die Website martin-suter.com. Er lebt mit seiner Tochter in Zürich.

Martin Suter: Ein und Alles

Roman
Gebunden, 304 S.
Diogenes Verlag
ISBN 978-3-257-07396-6

26,00 €



DER REISENDE

Naturforscher, Entdecker, Revolutionär: die Wiederentdeckung des Georg Forster. Mitreißend erzählt und reich bebildert.

Georg Forster war seiner Zeit weit voraus: Bereits als junger Mann bereiste er die entlegensten Winkel der damals bekannten Welt und stellte mit seinen Ideen zu Menschlichkeit und Freiheit die europäischen Weltanschauungen des 18. Jahrhunderts radikal infrage. Von seiner Weltumsegelung mit James Cook brachte er den unerschütterlichen Glauben an die Gleichheit aller Menschen zurück. Seine Einsichten und seinen Ruhm nutzte Forster, um gegen Imperialismus, Rassismus und Sklaverei zu kämpfen. Immer wieder geriet er dadurch mit den Vorstellungen seiner Zeit - und den Autoritäten - in Konflikt. Angesteckt von den Ideen der Französischen Revolution, wurde Foster schließlich Anführer der kurzlebigen Mainzer Republik.

Gestützt auf einen immensen Fundus an Quellen und die umfangreiche Korrespondenz Forsters, zeichnet Andrea Wulf das lebendige Porträt eines leidenschaftlichen, freien Geistes, der sein Leben lang danach strebte, das zu finden, was uns alle verbindet.

Andrea Wulf, geboren in Indien und aufgewachsen in Deutschland, lebt in London. Als Autorin wurde sie mit einer Vielzahl internationaler Preise ausgezeichnet, vor allem für ihren Weltbestseller »Alexander von Humboldt und die Erfindung der Natur« (2016), der in 27 Sprachen übersetzt wurde und 2016 den Bayerischen Buchpreis bekam. Auch »Fabelhafte Rebellen« (2022) wurde ein internationaler Bestsellererfolg. Auf Deutsch sind von ihr außerdem erschienen »Die Vermessung des Himmels. Vom größten Wissenschaftsabenteuer des 18. Jahrhunderts« (2012/2017) und die Graphic Novel »Die Abenteuer des Alexander von Humboldt. Eine Entdeckungsreise« (2019). Andrea Wulf schreibt u.a. für die New York Times, The Atlantic und die Financial Times. Sie ist ein Fellow der Royal Society of Literature.

Andrea Wulf: Der Reisende

Georg Forster und die Entdeckung der Menschlichkeit
Gebunden, 592 S., mit vielen farbigen Abbildungen und Karten
C. Bertelsmann Verlag
ISBN 978-3-570-10558-0

32,00 €

Jeden Monat neue Buchvorstellungen!
Alle Bücher erhältlich in der

Buchhandlung Nickel & Spitzenberger
Passauer Str. 18 | 94060 Pocking | T 08531-7409

buchhandlung-pocking.de | info@buchhandlung-pocking.de

So 22.11.

ARD
5.30 Frühprogramm **8.35** Tiere bis unters Dach **9.30** Die Sendung mit der Maus **10.00** Tagesschau **10.03** Der gestiefelte Kater, TV-Märchenfilm, D 2009 **11.00** Aschenputtel, TV-Märchenfilm, D 2011 **12.00** Tagesschau **12.03** Presseclub **12.45** Europamagazin **13.15** Sibirischer Tiger **14.00** Tagesschau **14.03** Winterwalzer, TV-Tragikomödie, D 2023 **15.30** Mein Schwiegervater, der Stinkstiefel, TV-Komödie, D 2015 **17.00** Brisant **17.44** Gewinnzahlen Deutsche Fernsehlotterie **17.45** Tagesschau **18.00** Bericht aus Berlin **18.30** Social Media verbieten – Das Australien-Experiment **19.15** Sportschau **20.00** Tagesschau
20.15 Tatort
Krimi-Reihe, D 2026
4 Finger
21.45 Caren Miosga
22.45 Tagesthemen
23.05 ttt – titel thesen temperamente
23.35 Druckfrisch
0.05 Monsieur Claude 2
Komödie, F 2019
1.43 Tagesschau
1.45 Monsieur Pierre geht online
Komödie, Frankreich / Belgien / Deutschland / Österreich 2017
3.20 Caren Miosga
4.20 Brisant
4.43 Tagesschau
4.45 Social Media verbieten – Das Australien-Experiment

ZDF
5.50 Karlchen **6.05** Die Werkel-Ferkel **6.40** Pettersson und Findus **6.55** Für Hund und Katz ist auch noch Platz, Animationsfilm, GB 2013 **7.20** Bibi Blocksberg **7.45** Bibi und Tina **8.10** Löwenzahn **8.35** 1, 2 oder 3 **9.03** 37°Leben **9.30** Evangelischer Gottesdienst **10.15** Die sechs Schwäne, TV-Märchenfilm, Deutschland / Österreich 2012 **11.45** heute Xpress **11.50** ZDFsportstudio live **18.00** Ein Fall für zwei **18.55** Aktion Mensch – Glückszahlen der Woche **19.00** heute **19.10** Berlin direkt **19.30** Die Geschichte der Deutschen
20.15 Das Traumschiff
21.45 heute journal
22.15 Iris – Die Wahrheit
Enthüllungen
23.45 Das große Grauen – Deutsche Serienmörder
0.30 heute Xpress
0.35 Das Vermächtnis von Aleppo
1.20 Die Geschichte der Deutschen
3.35 Der Geier – Freund oder Feind
TV-Kriminalfilm, D 2025
5.05 Bares für Rares – Lieblingsstücke

BR
6.00 Frühprogramm **7.00** Dahoam is Dahoam **7.30** Tele-Gym **7.45** Panoramabilder / Bergwetter **8.25** Ostwind (5) **10.00** Luftsprünge – Klassik zum Staunen mit Juri Tetzlaff **11.00** Der Sonntags-Stammtisch **12.00** quer **12.50** Checker Tobi und die Reise zu den fliegenden Flüssen **14.25** Meister Eder und sein Pumuckl **15.20** Drei Haselnüsse für Aschenbrödel **16.45** Landgasthäuser **17.15** Einfach & köstlich **17.45** Regionalprogramm **18.30** BR24 **18.45** freizeit **19.15** Unter unserem Himmel **20.00** Tagesschau
20.15 Musik in den Bergen
21.45 Blickpunkt Sport
23.05 Drei. Zwo. Eins. Michl Müller
23.50 Das schaffst du nie!
0.10 Genosse Don Camillo
1.55 Einfach & köstlich
2.25 Unter unserem Himmel
3.10 freizeit
3.40 Frankenschau
4.25 Schwaben + Altbayern
5.15 Space Night

melodie.tv
9.00 Mit Musik in den Tag **12.00** Starparade der Volksmusik **12.30** Musikalische Schmankerln **15.30** Lieder. Länder. Leute **16.00** Musik-Hits & Klassiker **18.55** Musik aus den Bergen **19.30** Schlemmerreisen **20.00** Musik-Tipp
20.15 Musikantenstadl
22.00 Treffpunkt Musik
0.00 Die Volksmusik- & Schlagernacht

3 sat
6.10 Frühprogramm **14.25** Schweizer Hotelgeschichten: Legenden am Berg **15.15** Schweizer Hotelgeschichten: Stadtpalais mit Tradition **16.10** Schweizer Hotelgeschichten: Nobelherbergen für die Briten **17.00** Die Kinder des Monsieur Mathieu **18.30** Spurlos – Ein Rothschild-Krimi aus Wien **19.00** heute **19.08** 3sat-Wetter **19.10** Die Roboter kommen – Chinas Aufstieg zur Roboter-Supermacht **19.40** Schätze der Welt **20.00** Tagesschau **20.15** Tatort: Fackel **21.45** Neues Land **23.15** Shorta – Das Gesetz der Straße **0.55** unterwegs **1.40** Abenteuer Lappland – Die Husky-Tour des Lebens **3.50** Abenteuer Kilimandscharo – Auf Expedition in Tansania

arte
5.10 Frühprogramm **7.35** Legendäre Liebespaare des Kinos **8.30** Jean Gabin: Filmstar und Mann mit Charakter **9.30** Universitäten der Welt **10.00** Twist **10.30** Im Bauch von Venedig **11.15** Im Bauch von Dijon **12.00** Im Bauch von Hamburg **12.45** Im Bauch von Ljubljana **13.30** Das Milliarden-Dollar-Gehirn **15.25** Petersdom **16.55** Meister der schwedischen Malerei **17.50** Im Zauber der Alhambra – Musik von Manuel de Falla **18.35** Karambolage **18.50** Zu Tisch **19.20** ARTE Journal **19.40** Märkte – Im Bauch von Riga **20.15** Dunkirk **21.55** U-Boote, Hitlers „Graue Wölfe" **22.50** Die neuen Klassikstars **23.40** Anna Lapwood **1.05** Ein Balkon in Limoges **2.05** Wildes Spanien – Durch die Linse zweier Brüder **2.50** Sleaford Mods **3.55** Legendäre Dinner

RTL
7.15 Der Blaulicht Report **8.00** The Christmas Charade – Mission Weihnachtsliebe **9.40** A ‚90s Christmas – Eine weihnachtliche Zeitreise **11.25** Joyful Mrs. Miracle – Unser wunderbarer Weihnachtsengel **13.05** Take Me Back For Christmas – Ein Weihnachtswunsch wird wahr **14.50** Harry Potter und der Halbblutprinz **17.45** Exclusiv Weekend **18.45** RTL Aktuell **19.00** NFL LIVE **5.25** Der Blaulicht Report

VOX
5.45 CSI: New York **6.35** Criminal Intent – Verbrechen im Visier **16.00** Die Tuning Profis **17.00** auto mobil – Das VOX Automagazin **18.10** Die Beet-Brüder **20.15** Grill den Henssler **23.35** Hot oder Schrott – Die Allestester **0.35** Medical Detectives – Geheimnisse der Gerichtsmedizin **5.30** CSI: New York

ORF 1
PROGRAMM NACH ANSAGE
Leider lagen bei Redaktionsschluss keine Programminformationen des Senders vor. Um zu erfahren, was gesendet wird, empfehlen wir, einen Blick auf die Webseite des Fernsehsenders zu werfen.

Mo 23.11.

ARD
5.30 Morgenmagazin **9.00** heute Xpress **9.05** Watzmann ermittelt **9.55** Morden im Norden **10.40** Tagesschau **10.45** Meister des Alltags **11.15** Wer weiß denn sowas? **12.00** ARD-Mittagsmagazin **14.00** Tagesschau **14.10** Rote Rosen **15.00** Tagesschau **15.10** Sturm der Liebe **16.00** Tagesschau **16.15** In höchster Not – Bergretter im Einsatz **17.00** Tagesschau **17.15** Brisant **18.00** Wer weiß denn sowas? **18.50** Großstadtrevier **19.45** Wissen vor acht – Zukunft **19.50** Wetter vor acht **19.55** Wirtschaft vor acht **20.00** Tagesschau
20.15 Die Tricks von McDonalds und Burger King
21.00 Die 100 – Was Deutschland bewegt
22.15 Tagesthemen
22.50 Krieg im All – Wie verwundbar ist Deutschland?
23.35 KI – die letzte Erfindung der Menschheit?
Dokumentarfilm, Kanada / Deutschland / Frankreich / Großbritannien / USA 2026
0.50 Tagesschau
0.55 Tatort
Krimi-Reihe, D 2026
2.28 Tagesschau
2.30 Die 100 – Was Deutschland bewegt
3.45 Krieg im All – Wie verwundbar ist Deutschland?
4.30 Deutschlandbilder
4.43 Tagesschau
4.45 Die Tricks von McDonalds und Burger King

ZDF
5.30 ZDF-Morgenmagazin **9.00** heute Xpress **9.05** Volle Kanne – Service täglich **10.30** Notruf Hafenkante **11.15** SOKO Wismar **12.00** ARD-Mittagsmagazin **14.00** heute – in Deutschland **14.15** Die Küchenschlacht **15.00** heute Xpress **15.05** Bares für Rares **16.00** heute – in Europa **16.10** Die Rosenheim-Cops **17.00** heute **17.10** hallo deutschland **18.00** SOKO Potsdam **19.00** heute **19.20** Wetter **19.25** WISO
20.15 Wahrheit oder Lüge – Maria hat Angst
TV-Thriller, D 2025
21.45 heute journal
22.15 Oxen
Mit dem Rücken zur Wand
0.30 heute journal update
0.45 Camouflage
Drama, Deutschland / Litauen 2026
2.25 Die Toten vom Bodensee
3.55 SOKO Potsdam
4.40 hallo deutschland

BR
6.00 freizeit **6.30** Sturm der Liebe **7.20** Tele-Gym **7.35** Panoramabilder / Bergwetter **9.00** Tele-Gym **9.15** Dahoam is Dahoam **10.15** Panda, Gorilla & Co **11.05** Abenteuer Wildnis **11.50** aktiv und gesund **12.20** Schnittgut. Alles aus dem Garten **12.50** In aller Freundschaft **13.35** Morden im Norden **14.25** Gefragt – Gejagt **15.10** Quizduell-Olymp **16.00** BR24 **16.15** Wir in Bayern **17.30** Regionalprogramm **18.00** Abendschau **18.30** BR24 **19.00** Unkraut **19.30** Dahoam is Dahoam **20.00** Tagesschau
20.15 Landfrauenküche
21.00 Lebensgefühl Angeln – Am Wasser zuhause
21.45 BR24
22.00 Lebenslinien
22.45 Grünwald Freitagscomedy
23.30 „Nicht ganz jüdisch, nicht ganz deutsch"
0.00 Ivan Repuöic & Friends, Teil I
1.05 Dahoam is Dahoam
1.35 Wir in Bayern
2.50 Frankenschau aktuell
3.20 Abendschau – Der Süden
3.50 Abendschau
4.20 Lebenslinien
5.10 Space Night

melodie.tv
9.00 Mit Musik in den Tag **12.00** Starparade der Volksmusik **12.30** Musikalische Schmankerln **15.30** Schlemmerreisen **16.00** Musik-Hits & Klassiker **18.55** Musik aus den Bergen **19.30** Schlagerstunde **20.00** Musik-Tipp
20.15 Seitensprung ins Glück
TV-Liebeskomödie
21.30 Starparade der Volksmusik
22.00 Treffpunkt Musik
0.00 Die Volksmusik- & Schlagernacht

3 sat
6.20 Frühprogramm **8.00** ZIB **8.05** Alpenpanorama **8.30** ZIB **8.33** Alpenpanorama **9.00** ZIB **9.05** Kulturzeit **9.45** nano **10.20** Im Königreich der Erdäpfel **11.05** Der Biss der Erkenntnis – Geschichten vom Apfel **11.50** Jung und Schausteller **12.20** Servicezeit **12.50** Rijeka, da will ich hin! **13.20** Grünes Wunder Costa Rica **14.05** Sara Nuru – Abenteuer Mexiko **15.35** Unter Raubkatzen und Ameisenbären **16.20** Hüter der Erde **18.30** nano **19.00** heute **19.20** Kulturzeit **20.00** Tagesschau **20.15** Mama ist die Best(i)e **21.45** ACHT **23.15** Ostfriesenkiller **0.45** Pflege lernen fern der Heimat **1.15** 10 vor 10 **1.40** Caren Miosga **2.40** Rockpalast Festival **5.40** Rijeka, da will ich hin!

arte
5.00 Die Rätsel der Wolken **5.55** 360° Reportage **6.50** Zu Tisch mit Lucie – Kitchen Hacks **7.20** Stadt Land Kunst **8.05** Stadt Land Kunst Spezial **8.55** Denkmäler der Ewigkeit **10.20** Der Strand **11.25** Re: **11.55** Küchen der Welt **12.25** Stadt Land Kunst **14.00** Rebecca **16.20** Abenteuer Suriname **17.50** Wasserparadiese in Europa **19.20** ARTE Journal **19.40** Re: **20.15** Schwerpunkt: ARTE FilmFestival **20.15** Für immer hier **22.25** Leonora im Morgenlicht **0.05** April **2.15** Die Unbeugsamen von Afghanistan **3.10** 42 – Die Antwort auf fast alles **3.40** Mit offenen Augen **3.55** 28 Minuten

RTL
6.00 Frühprogramm **11.00** Barbara Salesch – Das Strafgericht **12.00** Punkt 12 – Das RTL-Mittagsjournal **15.00** Barbara Salesch – Das Strafgericht **15.55** Ulrich Wetzel – Das Strafgericht **17.00** Ulrich Wetzel – Das Jugendgericht **17.30** Unter uns **18.00** Explosiv – Das Magazin **18.30** Exclusiv – Das Starmagazin **18.45** RTL Aktuell **19.05** Alles was zählt **19.40** Gute Zeiten, schlechte Zeiten **20.15** Bauer sucht Frau **22.30** Ralf, der Bauernreporter **23.25** SPIEGEL TV **0.00** RTL Nachtjournal **0.35** Alltagskämpfer – So tickt Deutschland! **1.15** Seitenwechsel – Die Welt mit anderen Augen sehen **2.10** NFL LIVE **5.25** Der Blaulicht Report

VOX
6.15 CSI: New York **8.00** CSI: Vegas **9.35** vox nachrichten **9.40** CSI: Vegas **12.20** CSI: Miami **15.00** Shopping Queen **16.00** Das Duell – Zwischen Tüll und Tränen **17.00** Zwischen Tüll und Tränen **18.00** First Dates – Ein Tisch für zwei **19.00** Das perfekte Dinner **20.15** Lege kommt auf den Geschmack **22.15** Goodbye Deutschland! Die Auswanderer **0.20** vox nachrichten **0.40** Medical Detectives – Geheimnisse der Gerichtsmedizin **5.30** CSI: New York

ORF 1
PROGRAMM NACH ANSAGE
Leider lagen bei Redaktionsschluss keine Programminformationen des Senders vor. Um zu erfahren, was gesendet wird, empfehlen wir, einen Blick auf die Webseite des Fernsehsenders zu werfen.

Di 24.11.

ARD
5.30 Morgenmagazin **9.00** heute Xpress **9.05** Watzmann ermittelt **9.55** Morden im Norden **10.40** Tagesschau **10.45** Meister des Alltags **11.15** Wer weiß denn sowas? **12.00** ARD-Mittagsmagazin **14.00** Tagesschau **14.10** Rote Rosen **15.00** Tagesschau **15.10** Sturm der Liebe **16.00** Tagesschau **16.15** In höchster Not – Bergretter im Einsatz **17.00** Tagesschau **17.15** Brisant **18.00** Wer weiß denn sowas? **18.50** WaPo Elbe **19.45** Wissen vor acht – Natur **19.50** Wetter vor acht **19.55** Wirtschaft vor acht **20.00** Tagesschau
20.15 Die Kanzlei
Blutspur
21.00 In aller Freundschaft
Niemand schafft's allein
21.45 Report München
22.15 Tagesthemen
22.50 maischberger
0.05 Tagesschau
0.15 Die Kanzlei
1.00 In aller Freundschaft
1.48 Tagesschau
1.50 Morden im Norden
2.35 maischberger
3.50 Europamagazin
4.20 Brisant
4.58 Tagesschau
5.00 Report München

ZDF
5.30 ZDF-Morgenmagazin **9.00** heute Xpress **9.05** Volle Kanne – Service täglich **10.30** Notruf Hafenkante **11.15** SOKO Wismar **12.00** ARD-Mittagsmagazin **14.00** heute – in Deutschland **14.15** Die Küchenschlacht **15.00** heute Xpress **15.05** Bares für Rares **16.00** heute – in Europa **16.10** Die Rosenheim-Cops **17.00** heute **17.10** hallo deutschland **18.00** SOKO Köln **19.00** heute **19.20** Wetter **19.25** Die Rosenheim-Cops
20.15 Die Geschichte der Deutschen
21.00 Mord ohne Grenzen
21.45 heute journal
22.15 Bevor alles kippt – Hilfe für Mutter und Kind
22.45 Terra X Harald Lesch
23.15 Markus Lanz
0.30 heute journal update
0.45 JOURNAL DELUXE
1.30 Die drei Musketiere – Milady
Abenteuerfilm, Frankreich / Deutschland 2024
3.15 Vesper Chronicles
Science-Fiction-Film, Litauen / Frankreich / Belgien / Großbritannien 2022
5.00 hallo deutschland

BR
6.00 Dahoam is Dahoam **6.30** Sturm der Liebe **7.20** Tele-Gym **7.35** Panoramabilder / Bergwetter **9.00** Tele-Gym **9.15** Dahoam is Dahoam **10.15** Panda, Gorilla & Co **11.05** Abenteuer Wildnis **11.50** aktiv und gesund **12.20** Schnittgut. Alles aus dem Garten **12.50** In aller Freundschaft **13.35** Morden im Norden **14.25** Gefragt – Gejagt **15.10** Quizduell-Olymp **16.00** BR24 **16.15** Wir in Bayern **17.30** Regionalprogramm **18.00** Abendschau **18.30** BR24 **19.00** Gesundheit! **19.30** Dahoam is Dahoam **20.00** Tagesschau
20.15 Tatort: Videobeweis
21.45 BR24
22.00 Der Dänemark-Krimi: Rauhnächte
23.30 kinokino
23.45 schlachthof
0.30 Happy Birthday, Michael Mittermeier!
1.15 Dahoam is Dahoam
1.45 Wir in Bayern
3.00 Frankenschau aktuell
3.30 Abendschau – Der Süden
4.00 Abendschau
4.30 Abenteuer Wildnis
5.15 Schnittgut. Alles aus dem Garten
5.50 Space Night

melodie.tv
9.00 Mit Musik in den Tag **12.00** Schlagerstunde **12.30** Musikalische Schmankerln **15.30** Schlagerstunde **16.00** Musik-Hits & Klassiker **18.55** Musik aus den Bergen **19.30** Starparade der Volksmusik **20.00** Musik-Tipp
20.15 Musikantenstadl
22.00 Treffpunkt Musik
0.00 Die Volksmusik- & Schlagernacht

3 sat
6.20 Kulturzeit **7.00** nano **7.30** Alpenpanorama **8.00** ZIB **8.05** Alpenpanorama **8.30** ZIB **8.33** Alpenpanorama **9.00** ZIB **9.05** Kulturzeit **9.45** nano **10.25** Sara Nuru – Abenteuer Mexiko **11.55** Landfrauenküche **12.25** Servicezeit **12.55** Natur im Garten **13.20** Südafrikas Osten von oben **14.05** Serengeti – Wilde Geschichten aus der Savanne **18.30** nano **19.00** heute **19.20** Kulturzeit **20.00** Tagesschau **20.15** Damen **21.45** Sturm kommt auf **0.45** Reporter **1.20** 10 vor 10 **1.45** Serengeti – Wilde Geschichten aus der Savanne

arte
5.05 Stolpersteine – Gegen das Vergessen **6.00** GEO Reportage **6.50** Küchen der Welt **7.25** Stadt Land Kunst **8.55** Vatikanstadt. Ein Hauch von Ewigkeit **10.30** Die Tochter des Papstes – Lucrezia Borgia **11.25** Re: **11.55** Küchen der Welt **12.25** Stadt Land Kunst **14.00** Zikaden **15.45** 360° Reportage **16.20** Allier, wilder Nebenfluss der Loire **17.05** Wasserparadiese in Europa **19.20** ARTE Journal **19.35** Mit offenen Karten – Im Fokus **19.40** Re: **20.15** Themenabend: Palästina **20.15** Es war einmal in Gaza **22.05** No Other Land **23.40** Palästina: Politik in Ruinen **0.35** Syrien nach Assad **1.35** Absolute Power **3.00** 42 – Die Antwort auf fast alles **3.35** Mit offenen Augen **3.45** 28 Minuten

RTL
6.00 Frühprogramm **9.30** Verklag mich doch! **10.00** Ulrich Wetzel – Das Strafgericht **11.00** Barbara Salesch – Das Strafgericht **12.00** Punkt 12 – Das RTL-Mittagsjournal **15.00** Barbara Salesch – Das Strafgericht **15.55** Ulrich Wetzel – Das Strafgericht **17.00** Ulrich Wetzel – Das Jugendgericht **17.30** Unter uns **18.00** Explosiv – Das Magazin **18.30** Exclusiv – Das Starmagazin **18.45** RTL Aktuell **19.05** Alles was zählt **19.40** Gute Zeiten, schlechte Zeiten **20.15** Bauer sucht Frau **22.30** Extra – Das RTL Magazin **22.55** stern Investigativ **0.00** RTL Nachtjournal **0.25** RTL Nachtjournal Spezial **0.45** CSI: Miami **3.05** CSI: Den Tätern auf der Spur

VOX
6.15 CSI: New York **8.00** CSI: Vegas **9.35** vox nachrichten **9.40** CSI: Vegas **11.25** CSI: Den Tätern auf der Spur **12.20** CSI: Miami **15.00** Shopping Queen **16.00** Das Duell – Zwischen Tüll und Tränen **17.00** Zwischen Tüll und Tränen **18.00** First Dates – Ein Tisch für zwei **19.00** Das perfekte Dinner **20.15** Guidos Deko Queen – Die Challenge **22.15** Hot oder Schrott – Die Allestester **0.20** vox nachrichten **0.40** Medical Detectives – Geheimnisse der Gerichtsmedizin **5.30** CSI: New York

ORF 1
PROGRAMM NACH ANSAGE
Leider lagen bei Redaktionsschluss keine Programminformationen des Senders vor. Um zu erfahren, was gesendet wird, empfehlen wir, einen Blick auf die Webseite des Fernsehsenders zu werfen.

Kinderecke

SEIT ÜBER 50 JAHREN FINDEN SIE UNS IM KAUFHAUS GEML – DIREKT AM KURPLATZ

WINTERMODE 2026
Modern, farbenfroh und gemütlich präsentieren sich die neuen Kollektionen. Erleben Sie unsere aktuelle Mode namhafter Hersteller wie Mayoral, Minymo, Creamie, Steiff und viele mehr. In den Größen von 44 bis 176 werden Sie bei uns fündig.

BEI UNS WIRD QUALITÄT UND BERATUNG NOCH GROSS GESCHRIEBEN!
Tauchen Sie in der KINDERECKE ein in die Welt der Trachten. Feine Dirndl, weiche Lederhosen, sowie flotte Hemden, Shirts, Jacken und Socken gibt's in unserer großen Trachten-Abteilung zu entdecken. Wir führen Trachten von Mogo, Isar-Trachten und Hammerschmid. Hier finden Sie bestimmt das perfekte Outfit für kleine Lausbuben und Lausdirndln!

Schaun`s vorbei und lassen Sie sich von unseren Mitarbeiterinnen beraten – wir finden für Sie das perfekte Geschenk oder Mitbringsel für Ihre Liebsten!

KINDERECKE IM KAUFHAUS GEML
Kurallee 16, 94072 Bad Füssing
Öffnungszeiten:
Montag - Freitag: 10:00 - 17:00 Uhr
Samstag: 09:30 - 13:00 Uhr



Foto: Hust&Claire



Foto: Mayoral



Foto: Noppies



Foto: Hust&Claire

Mi 25.11.

ARD

5.30 Morgenmagazin **9.00** heute Xpress **9.05** Watzmann ermittelt **9.55** Morden im Norden **10.40** Tagesschau **10.45** Meister des Alltags **11.15** Wer weiß denn sowas? **12.00** ARD-Mittagsmagazin **14.00** Tagesschau **14.10** Rote Rosen **15.00** Tagesschau **15.10** Sturm der Liebe **16.00** Tagesschau **16.15** In höchster Not – Bergretter im Einsatz **17.00** Tagesschau **17.15** Brisant **18.00** Wer weiß denn sowas? **18.50** Hubert ohne Staller **19.45** Wissen vor acht – Erde **19.50** Wetter vor acht **19.55** Wirtschaft vor acht **20.00** Tagesschau

20.15 Chamäleon
TV-Kriminalfilm, D 2026
21.45 Plusminus
22.15 Tagesthemen
22.50 maischberger
0.05 Tagesschau
0.15 Chamäleon
TV-Kriminalfilm, D 2026
1.48 Tagesschau
1.50 Seitensprung mit Freunden
TV-Komödie, D 2016
3.20 maischberger
4.35 Brisant
4.58 Tagesschau
5.00 Plusminus

ZDF

5.30 ZDF-Morgenmagazin **9.00** heute Xpress **9.05** Volle Kanne – Service täglich **10.30** Notruf Hafenkante **11.15** SOKO Wismar **12.00** ARD-Mittagsmagazin **14.00** heute – in Deutschland **14.15** Die Küchenschlacht **15.00** heute Xpress **15.05** Bares für Rares **16.00** heute – in Europa **16.10** Die Rosenheim-Cops **17.00** heute **17.10** hallo deutschland **18.00** SOKO Wismar **18.54** Lotto am Mittwoch – Die Gewinnzahlen **19.00** heute **19.20** Wetter **19.25** besseresser: Die Wahrheit über Haribo

20.15 XY gelöst
21.45 heute journal
22.15 auslandsjournal
23.00 ZDF-sportstudio UEFA Champions League – Ligaphase, 5. Spieltag
0.00 Markus Lanz
0.45 heute journal update
1.00 auslandsjournal – die doku
1.45 auslandsjournal frontlines: Konflikt um das Westjordanland
2.30 auslandsjournal
3.15 Mord ohne Grenzen
4.00 plan b
4.45 hallo deutschland

BR

6.00 Dahoam is Dahoam **6.30** Sturm der Liebe **7.20** Tele-Gym **7.35** Panoramabilder / Bergwetter **9.00** Tele-Gym **9.15** Dahoam is Dahoam **10.15** Panda, Gorilla & Co **11.05** Abenteuer Wildnis **11.50** aktiv und gesund **12.20** Schnittgut. Alles aus dem Garten **12.50** In aller Freundschaft **13.35** Morden im Norden **14.25** Gefragt – Gejagt **15.10** Quizduell-Olymp **16.00** BR24 **16.15** Wir in Bayern **17.30** Regionalprogramm **18.00** Abendschau **18.30** BR24 **19.00** STATIONEN **19.30** Dahoam is Dahoam **20.00** Tagesschau

20.15 Münchner Runde
21.15 Kontrovers
21.45 BR24
22.00 BR Story
22.45 The Princess – Lady Diana
0.35 Spencer
2.20 Dahoam is Dahoam
2.50 Wir in Bayern
4.05 Frankenschau aktuell
4.35 Abendschau – Der Süden
5.05 Abendschau
5.40 Space Night

melodie.tv

9.00 Mit Musik in den Tag **12.00** Starparade der Volksmusik **12.30** Musikalische Schmankerln **15.30** Starparade der Volksmusik **16.00** Musik-Hits & Klassiker **18.55** Musik aus den Bergen **19.30** Schlemmerreisen **20.00** Musik-Tipp

20.15 Die letzten Paradiese
Südtirol – Schätze der Natur
21.00 Starparade der Volksmusik
22.00 Treffpunkt Musik
0.00 Die Volksmusik- & Schlagernacht

3 sat

6.20 Frühprogramm **12.15** Servicezeit **12.45** freizeit **13.15** Himba, Buschmänner und Löwen – Wildnis- und Kulturmarketing in Namibia **14.05** Gabun – Der Schatz im Regenwald **15.00** Juwel der Elefantenküste – Afrikas Wunderland Isimangaliso **15.50** Die Magie des Leoparden – Ökotourismus in Südafrikas Wildreservaten **16.45** Im Reich der Königselefanten – Das Tembe Wildreservat in Südafrika **17.35** Giraffen – Afrikas sanfte Giganten **18.30** nano **19.00** heute **19.20** Kulturzeit **20.00** Tagesschau **20.15** Olivia **21.45** Blackbird **23.15** Ostfriesenblut **0.45** 10 vor 10 **1.10** STÖCKL **2.10** Traumjobs: Von der Lehre an die Spitze **2.35** Gabun – Der Schatz im Regenwald **3.30** Juwel der Elefantenküste – Afrikas Wunderland Isimangaliso **4.20** Die Magie

arte

5.00 Fallböen – Im Fokus der Forschung **5.55** GEO Reportage **6.50** Küchen der Welt **7.20** Stadt Land Kunst **8.55** Kontinente in Bewegung **11.25** Re: **11.55** Küchen der Welt **12.25** Stadt Land Kunst **14.00** Die Kinder der anderen **16.00** Frankreichs Norden **17.50** Globalisierung der Natur: Invasive Arten **19.20** ARTE Journal **19.35** Mit offenen Karten – Im Fokus **19.40** Re: **20.15** Die Geschichte von Jim **21.55** Virginia Woolf **22.55** Des Teufels Bad **0.45** An Unfinished Film **2.30** Kurzschluss **3.25** Wasserpioniere **3.50** Mit offenen Augen **4.05** 28 Minuten

RTL

6.00 Frühprogramm **9.30** Verklag mich doch! **10.00** Ulrich Wetzel – Das Strafgericht **11.00** Barbara Salesch – Das Strafgericht **12.00** Punkt 12 – Das RTL-Mittagsjournal **15.00** Barbara Salesch – Das Strafgericht **15.55** Ulrich Wetzel – Das Strafgericht **17.00** Ulrich Wetzel – Das Jugendgericht **17.30** Unter uns **18.00** Explosiv – Das Magazin **18.30** Exclusiv – Das Starmagazin **18.45** RTL Aktuell **19.05** Alles was zählt **19.40** Gute Zeiten, schlechte Zeiten **20.15** Inside Lindt – Die Geheimnisse der Schokoladenwelt **22.30** stern TV **0.00** RTL Nachtjournal **0.25** RTL Nachtjournal Spezial **0.45** CSI: Miami **3.05** CSI: Den Tätern auf der Spur

VOX

6.15 CSI: New York **8.00** CSI: Vegas **8.45** CSI: Den Tätern auf der Spur **9.35** vox nachrichten **9.40** CSI: Den Tätern auf der Spur **12.20** CSI: Miami **15.00** Shopping Queen **16.00** Das Duell – Zwischen Tüll und Tränen **17.00** Zwischen Tüll und Tränen **18.00** First Dates – Ein Tisch für zwei **19.00** Das perfekte Dinner **20.15** Doc Caro – Jedes Leben zählt **22.15** Feuer, Wasser, Erde, Luft – Retter in ihrem Element **0.20** vox nachrichten **0.40** Medical Detectives – Geheimnisse der Gerichtsmedizin **5.30** CSI: New York

ORF 1

PROGRAMM NACH ANSAGE

Leider lagen bei Redaktionsschluss keine Programminformationen des Senders vor. Um zu erfahren, was gesendet wird, empfehlen wir, einen Blick auf die Webseite des Fernsehsenders zu werfen.

Do 26.11.

ARD

5.30 Morgenmagazin **9.00** heute Xpress **9.05** Watzmann ermittelt **9.55** Morden im Norden **10.40** Tagesschau **10.45** Meister des Alltags **11.15** Wer weiß denn sowas? **12.00** ARD-Mittagsmagazin **14.00** Tagesschau **14.10** Rote Rosen **15.00** Tagesschau **15.10** Sturm der Liebe **16.00** Sportschau **18.00** Wer weiß denn sowas? **18.50** In aller Freundschaft – Die jungen Ärzte **19.45** Wissen vor acht – Mensch **19.50** Wetter vor acht **19.55** Wirtschaft vor acht **20.00** Tagesschau

20.15 Steirerstich
TV-Kriminalfilm, Deutschland / Österreich 2025
21.45 Monitor
22.15 Tagesthemen
22.50 extra 3
23.35 Die Carolin Kebekus Show
0.05 Tagesschau
0.15 Steirerstich
TV-Kriminalfilm, Deutschland / Österreich 2025
1.48 Tagesschau
1.50 Mankells Wallander
3.20 extra 3
4.05 Die Carolin Kebekus Show
4.35 Deutschlandbilder
4.58 Tagesschau
5.00 Monitor

ZDF

5.30 ZDF-Morgenmagazin **9.00** heute Xpress **9.05** Volle Kanne – Service täglich **10.30** Notruf Hafenkante **11.15** SOKO Wismar **12.00** ARD-Mittagsmagazin **14.00** heute – in Deutschland **14.15** Die Küchenschlacht **15.00** heute Xpress **15.05** Bares für Rares **16.00** heute – in Europa **16.10** Die Rosenheim-Cops **17.00** heute **17.10** hallo deutschland **18.00** SOKO Stuttgart **19.00** heute **19.20** Wetter **19.25** Notruf Hafenkante

20.15 Die Bergretter
Spiel mit dem Feuer
21.45 heute journal
22.15 maybrit illner
23.15 Markus Lanz
0.30 heute journal update
0.45 Keine Talkshow – Eingesperrt mit Jan Fleischhauer
1.20 Black Box – Gefährliche Wahrheit
Thriller, Frankreich / Belgien 2021
3.20 Ein Lächeln nachts um vier
TV-Liebesmelodram, D 2017
4.50 hallo deutschland

BR

6.00 Dahoam is Dahoam **6.30** Sturm der Liebe **7.20** Tele-Gym **7.35** Panoramabilder / Bergwetter **9.00** Tele-Gym **9.15** Dahoam is Dahoam **10.15** Panda, Gorilla & Co **11.05** Abenteuer Wildnis **11.50** aktiv und gesund **12.20** Schnittgut. Alles aus dem Garten **12.50** In aller Freundschaft **13.35** Morden im Norden **14.25** Gefragt – Gejagt **15.10** Quizduell-Olymp **16.00** BR24 **16.15** Wir in Bayern **17.30** Regionalprogramm **18.00** Abendschau **18.30** BR24 **19.00** mehr/wert **19.30** Dahoam is Dahoam **20.00** Tagesschau

20.15 quer
21.00 Nachsitzen mit Christine Eixenberger
21.45 BR24
22.00 Martina Schwarzmann – Live auf der Bühne
22.45 Capriccio
23.15 Schnee
0.45 PULS Startrampe
1.15 PULS Festivalheimat
2.15 Dahoam is Dahoam
2.45 Wir in Bayern
4.00 Frankenschau aktuell
4.30 Abendschau – Der Süden
5.00 Abendschau
5.35 Space Night

melodie.tv

9.00 Mit Musik in den Tag **12.00** Schlagerstunde **12.30** Musikalische Schmankerln **15.30** Schlemmerreisen **16.00** Musik-Hits & Klassiker **18.55** Musik aus den Bergen **19.30** Starparade der Volksmusik **20.00** Musik-Tipp

20.15 Liane & Reiner Kirsten
21.00 Schlagerstunde
22.00 Treffpunkt Musik
0.00 Die Volksmusik- & Schlagernacht

3 sat

6.05 Frühprogramm **12.00** Gansl, Trüffel, Kaviar. Entlang der burgenländischen Genussroute **12.25** Servicezeit **12.55** Unkraut **13.25** Traumorte **14.10** Die außergewöhnlichsten Hotels der Welt **18.30** nano **19.00** heute **19.20** Kulturzeit **20.00** Tagesschau **20.15** Tiefengeothermie – Wie gefährlich ist Energie aus der Erde? **21.00** Smarter Staat – weniger regeln, besser regieren? **22.00** ZIB 2 **22.25** auslandsjournal extra **22.55** White Tiger und das Sadisten-Netzwerk 764 **23.40** WeltWeit: Rechtsruck. Was, wenn die Mitte kippt? **0.10** 10 vor 10 **0.35** maischberger **1.50** Sternekücke trotz Gastrokrise **2.20** Die außergewöhnlichsten Hotels der Welt: Auszeit in der Natur **3.05** Die außergewöhnlichsten Hotels der Welt: Versteckte Rückzugsorte **3.50** Die außer-

arte

5.05 Leben mit Hightech-Prothesen **6.00** GEO Reportage **6.55** Küchen der Welt **7.25** Stadt Land Kunst **8.55** Kontinente in Bewegung **10.25** Zuflucht Steinbruch **11.25** Re: **11.55** Küchen der Welt **12.25** Stadt Land Kunst **14.00** Alle Mörder sind schon da **15.35** Wasserpioniere **16.05** Gletscher im Wandel **17.50** Haie eiskalt! **18.35** Der Hai – Das unbekannte Wesen **19.20** ARTE Journal **19.35** Mit offenen Karten – Im Fokus **19.40** Re: **20.15** Der Dackel **20.55** Der Pudel **21.40** Serie: Eldorado **21.40** Eldorado **23.55** Fassaden: Wenn Liebe in Gewalt umschlägt **1.25** H24 – 24 Frauen, 24 Geschichten **2.55** Naturwunder Hochgebirge **3.50** Mit offenen Augen **4.00** 28 Minuten

RTL

6.00 Deutschland am Morgen **9.00** Gute Zeiten, schlechte Zeiten **9.30** Verklag mich doch! **10.00** Ulrich Wetzel – Das Strafgericht **11.00** Barbara Salesch – Das Strafgericht **12.00** Punkt 12 – Das RTL-Mittagsjournal **15.00** Barbara Salesch – Das Strafgericht **15.55** Ulrich Wetzel – Das Strafgericht **17.00** Ulrich Wetzel – Das Jugendgericht **17.30** Unter uns **18.00** Explosiv – Das Magazin **18.30** Exclusiv – Das Starmagazin **18.45** RTL Aktuell **19.05** Alles was zählt **19.40** Gute Zeiten, schlechte Zeiten **20.15** UEFA Europa League **23.15** Die Stefan Raab Show **0.00** RTL Nachtjournal **0.35** CSI: Miami **2.10** NFL LIVE **5.25** Der Blaulicht Report

VOX

6.15 CSI: New York **8.00** CSI: Den Tätern auf der Spur **9.35** vox nachrichten **9.40** CSI: Den Tätern auf der Spur **12.20** CSI: Miami **15.00** Shopping Queen **16.00** Das Duell – Zwischen Tüll und Tränen **17.00** Zwischen Tüll und Tränen **18.00** First Dates – Ein Tisch für zwei **19.00** Das perfekte Dinner **20.15** The Day After Tomorrow **22.50** Harry Potter und der Halbblutprinz **1.25** vox nachrichten **1.45** Medical Detectives – Geheimnisse der Gerichtsmedizin **5.30** CSI: New York

ORF 1

PROGRAMM NACH ANSAGE

Leider lagen bei Redaktionsschluss keine Programminformationen des Senders vor. Um zu erfahren, was gesendet wird, empfehlen wir, einen Blick auf die Webseite des Fernsehsenders zu werfen.

Fr 27.11.

ARD

5.30 Morgenmagazin **9.00** heute Xpress **9.05** Watzmann ermittelt **9.55** Morden im Norden **10.40** Tagesschau **10.45** Meister des Alltags **11.15** Wer weiß denn sowas? **12.00** ARD-Mittagsmagazin **14.00** Tagesschau **14.10** Sportschau **18.00** Wer weiß denn sowas? **18.50** Quizduell-Olymp **19.45** Sportschau vor acht **19.50** Wetter vor acht **19.55** Wirtschaft vor acht **20.00** Tagesschau

20.15 24 Türchen zu dir
TV-Komödie, D 2026
21.45 Tagesthemen
22.20 WaPo Bodensee
Im Dunkeln
23.10 Sportschau
23.55 Ritus
2.23 Tagesschau
2.25 24 Türchen zu dir
TV-Komödie, D 2026
3.55 Watzmann ermittelt
4.45 Deutschlandbilder
4.58 Tagesschau
5.00 Quarks im Ersten

ZDF

5.30 ZDF-Morgenmagazin **9.00** heute Xpress **9.05** Volle Kanne – Service täglich **10.30** Notruf Hafenkante **11.15** SOKO Wismar **12.00** ARD-Mittagsmagazin **14.00** heute – in Deutschland **14.15** Die Küchenschlacht **15.00** heute Xpress **15.05** Bares für Rares **16.00** heute – in Europa **16.10** Die Rosenheim-Cops **17.00** heute **17.10** hallo deutschland **18.00** SOKO Wien **19.00** heute **19.20** Wetter **19.25** Bettys Diagnose

20.15 Jenseits der Spree
Um jeden Preis
21.15 SOKO Leipzig
Wir sehen uns gestern
22.00 heute journal
22.30 heute-show
23.00 ZDF Magazin Royale
23.30 Das Literarische Quartett
0.15 heute journal update
0.30 XY gelöst
1.15 Das große Grauen – Deutsche Serienmörder
2.00 Was die Welt besser macht
3.30 hallo deutschland
3.55 Michel bringt die Welt in Ordnung
Kinderfilm, S 1973

BR

6.00 Dahoam is Dahoam **6.30** Sturm der Liebe **7.20** Tele-Gym **7.35** Panoramabilder / Bergwetter **9.00** Tele-Gym **9.15** Dahoam is Dahoam **10.15** Panda, Gorilla & Co **11.05** Abenteuer Wildnis **11.50** aktiv und gesund **12.20** Schnittgut. Alles aus dem Garten **12.50** In aller Freundschaft **13.35** Morden im Norden **14.25** Gefragt – Gejagt **15.10** Quizduell-Olymp **16.00** BR24 **16.15** Wir in Bayern **17.30** Abendschau extra – Eröffnung des Nürnberger Christkindlesmarktes 2026 **18.30** BR24 **19.00** Unser Land **19.30** Landgasthäuser Weihnachten **20.00** Tagesschau

20.15 Watzmann ermittelt
21.50 BR24
22.05 Drei. Zwo. Eins. Michl Müller
22.50 The Homesman
0.45 Gesetzlos – Die Geschichte des Ned Kelly
2.30 Wir in Bayern
3.45 Abendschau extra – Eröffnung des Nürnberger Christkindlesmarktes 2026
4.45 Drei. Zwo. Eins. Michl Müller
5.35 Space Night

melodie.tv

9.00 Mit Musik in den Tag **12.00** Starparade der Volksmusik **12.30** Musikalische Schmankerln **15.30** Schlagerstunde **16.00** Musik-Hits & Klassiker **18.55** Musik aus den Bergen **19.30** Schlagerstunde **20.00** Musik-Tipp

20.15 Melodien der Berge
22.00 Treffpunkt Musik
0.00 Die Volksmusik- & Schlagernacht

3 sat

6.00 Frühprogramm **8.33** Alpenpanorama **9.00** ZIB **9.05** Kulturzeit **9.45** nano **10.25** Rundschau **11.10** Reporter **11.45** Sehen statt Hören **12.15** Autismus bei Erwachsenen – Woran Betroffene in der Arbeitswelt leiden **12.50** 37°Leben **13.20** Die Elefanten der Victoriafälle **13.45** Tierische Giganten **18.15** NANO: Tiefengeothermie – wie gefährlich ist Energie aus der Erde? **19.00** heute **19.20** Kulturzeit **20.00** Tagesschau **20.15** Der Mordanschlag **21.45** Kurier Romy Gala 2026 – Der Österreichische Film- und Fernsehpreis **23.55** JOURNAL DELUXE **0.40** 10 vor 10 **1.05** 50 Jahre extra 3 – Die Doku **1.35** Willkommen Österreich **2.35** schlachthof **3.15** Almania **5.00** Gags – Comedy Deluxe **5.40** Kurzstrecke mit Pierre M. Krause

arte

5.10 Golf von Kalifornien **5.55** GEO Reportage **6.50** Küchen der Welt **7.20** Stadt Land Kunst **8.55** Golf von Kalifornien **11.25** Re: **11.55** Zu Tisch mit Lucie – Kitchen Hacks **12.25** Stadt Land Kunst **13.10** Stadt Land Kunst Spezial **14.00** Die Sünderin **15.30** Die Anden – Im Bann der Urkräfte **17.05** Chroniken eines toten Baums **17.50** Schlesien **19.20** ARTE Journal **19.35** Mit offenen Karten – Im Fokus **19.40** Re: **20.15** Ingo Thiel – Wenn Tote morden **21.45** Rabia – Der verlorene Traum **23.15** Deradikalisiert **0.20** Dunkirk **2.05** Vom Kindersoldaten zum Rebellenführer **3.35** Mit offenen Karten **3.45** 50 Shades of Greek **3.50** 28 Minuten

RTL

6.00 Frühprogramm **9.30** Verklag mich doch! **10.00** Ulrich Wetzel – Das Strafgericht **11.00** Barbara Salesch – Das Strafgericht **12.00** Punkt 12 – Das RTL-Mittagsjournal **15.00** Barbara Salesch – Das Strafgericht **15.55** Ulrich Wetzel – Das Strafgericht **17.00** Ulrich Wetzel – Das Jugendgericht **17.30** Unter uns **18.00** Explosiv – Das Magazin **18.30** Exclusiv – Das Starmagazin **18.45** RTL Aktuell **19.05** Alles was zählt **19.40** Gute Zeiten, schlechte Zeiten **20.15** Ninja Warrior Germany – Die stärkste Show Deutschlands **23.15** Ehrlich Brothers live! Dream & Fly **0.00** RTL Nachtjournal **0.35** CSI: Miami **3.00** CSI: Den Tätern auf der Spur **4.35** Der Blaulicht Report

VOX

6.15 CSI: New York **8.00** CSI: Den Tätern auf der Spur **9.35** vox nachrichten **9.40** CSI: Den Tätern auf der Spur **12.20** CSI: Miami **15.00** Shopping Queen **16.00** Das Duell – Zwischen Tüll und Tränen **17.00** Zwischen Tüll und Tränen **18.00** First Dates – Ein Tisch für zwei **19.00** Das perfekte Dinner **20.15** Goodbye Deutschland! Die Auswanderer **22.15** The Day After Tomorrow **0.50** vox nachrichten **1.10** Medical Detectives – Geheimnisse der Gerichtsmedizin

ORF 1

PROGRAMM NACH ANSAGE

Leider lagen bei Redaktionsschluss keine Programminformationen des Senders vor. Um zu erfahren, was gesendet wird, empfehlen wir, einen Blick auf die Webseite des Fernsehsenders zu werfen.

goodi

einfach günstig

ÜBER 1.000 SCHNÄPPCHEN

JEDE WOCHE NEUE WARE!

RESTPOSTEN MARKENWARE SONDERPOSTEN



SONDERPOSTEN PFLANZTÖPFE
VERSCH. GRÖßEN
ab 7,99€







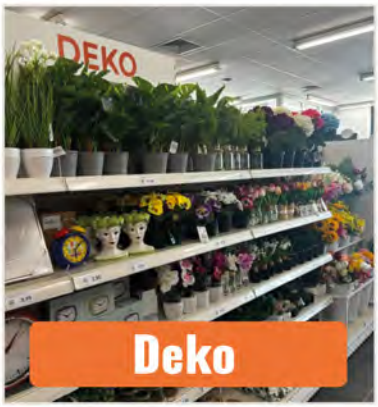



















LINDENSTRAßE 3
94072 BAD FÜSSING
MO - SA 9.00 - 18.00 UHR

ROBERT-BOSCH-RING 12
84375 KIRCHDORF AM INN
MO - SA 9.00 - 18.00 UHR

STADTPLATZ 44
84347 PFARRKIRCHEN
MO - SA 9.00 - 18.00 UHR

www.goodi.eu

Günstig. Nah. Gut.

Folge uns!

Sa 28.11.

ARD

5.30 Arthur und die Freunde der Tafelrunde
5.55 Die Märchenbraut **6.50** Unerschrocken! – Echte Heldinnen **6.55** Shaun das Schaf **7.00** Anna und die wilden Tiere **7.25** Anna und die Haustiere **7.40** Checker Tobi **8.05** Wissen macht Ah! **8.30** POV – Deine Geschichte zählt **8.40** Nils Holgerssons wunderbare Reise **9.40** Tagesschau **9.45** Sportschau **19.57** Lotto am Samstag **20.00** Tagesschau
20.15 Das Adventsfest der 100.000 Lichter
23.30 Tagesthemen
23.50 Das Wort zum Sonntag
23.55 Ritus
2.28 Tagesschau
2.30 Mordkommission Istanbul
4.00 KI – die letzte Erfindung der Menschheit?
Dokumentarfilm, Kanada / Deutschland / Frankreich / Großbritannien / USA 2026
5.18 Tagesschau
5.20 Deutschlandbilder

ZDF

5.30 Frühprogramm **6.50** Meine Freundin Conni **7.05** Der Grüffelo, TV-Zeichentrickfilm, GB 2010 **7.30** Bibi Blocksberg **8.20** Robin Hood – Schlitzohr von Sherwood **8.45** H2O – Abenteuer Meerjungfrau **9.10** Bibi und Tina **10.00** PUR+ **10.25** Notruf Hafenkante **11.10** SOKO Wismar **11.55** heute Xpress **12.00** einfach Mensch **12.15** Die Goldene Gans, TV-Märchenfilm, D 2013 **13.40** Die weiße Schlange, TV-Märchenfilm, Deutschland / Österreich 2015 **15.10** heute Xpress **15.15** Bares für Rares **16.10** Die Rosenheim-Cops **17.00** heute Xpress **17.05** Länderspiegel **17.35** Kriminalität in Deutschland **18.05** SOKO Linz **19.00** heute **19.20** Wetter **19.25** Lena Lorenz – Mutterliebe
20.15 Thüringenkrimi – Heilung
21.45 heute journal
22.00 Der Staatsanwalt
Glücksbringer
23.00 das aktuelle sportstudio
0.25 heute Xpress
0.30 heute-show
1.00 JOURNAL DELUXE
1.45 Dreamland – Tödliche Geschäfte
Thriller, Kanada / Belgien 2020
3.35 Notruf Hafenkante
4.20 Bares für Rares – Lieblingsstücke
4.35 Pippi außer Rand und Band
Kinderfilm, Schweden / Deutschland 1970

BR

6.00 Frühprogramm **7.30** Tele-Gym **7.45** Panoramabilder / Bergwetter **8.40** Tele-Gym **8.55** Sehen statt Hören **9.25** Welt der Tiere **9.55** Abenteuer Wildnis **10.40** Die Schokoladenkönigin **12.05** Glockenläuten aus der Stadtpfarrkirche in Weißenburg **12.10** Um Himmels Willen – Weihnachten in Kaltenthal **13.45** Einfach & köstlich **14.15** Heimat der Rekorde **15.00** Wirtshausmusikanten beim Hirzinger **15.45** Länder-Menschen-Abenteuer **16.30** natur exclusiv **17.15** Blickpunkt Sport **17.45** Zwischen Spessart und Karwendel **18.30** BR24 **18.45** Quarks **19.30** Kunst + Krempel **20.00** Tagesschau
20.15 Single Bells
21.45 O Palmenbaum
23.15 Schneemann sucht Schneefrau
0.45 Um Himmels Willen – Weihnachten in Kaltenthal
2.15 natur exclusiv
3.00 Zwischen Spessart und Karwendel
3.45 Quarks
4.30 Kunst + Krempel
5.00 Wirtshausmusikanten beim Hirzinger
5.50 Space Night

melodie.tv

9.00 Mit Musik in den Tag **12.00** Schlagerstunde **12.30** Musikalische Schmankerln **15.30** Schlagerstunde **16.00** Musik-Hits & Klassiker **18.55** Musik aus den Bergen **19.30** Starparade der Volksmusik **20.00** Musik-Tipp
20.15 Die Schlager-Hits des Monats
21.00 Schlagerstunde
22.00 Treffpunkt Musik
0.00 Die Volksmusik- & Schlagernacht

3 sat

6.05 Frühprogramm **12.15** Bergsteigerdörfer in Bayern und Kärnten – Vom Leben in Kreuth und Mauthen **13.00** ZIB **13.10** Notizen aus dem Ausland **13.15** quer **14.00** Ländermagazin **14.30** Kunst + Krempel **15.00** Naturim Garten **15.35** Philippinen mit Sarazar **16.05** Liebe, Tod und viele Kalorien **17.30** Liebe zartbitter **19.00** heute **19.18** 3sat-Wetter **19.20** Fashion Empires: Dior Skandale, Legenden und Geheimnisse **20.00** Tagesschau **20.15** Konzert der Wiener Philharmoniker aus Tokio **21.55** Ephraim Kishon (nicht nur) für Österreicher **22.40** KlassiXS – Die großen Dramen in jungen Kurzfilmen **23.50** The Whale **1.40** das aktuelle sportstudio **3.05** lebensArt **4.05** Auf der Adamant **5.50** Die magische Welt der Bäume – Die Edelkastanie

arte

5.05 Ein Tag in ... **5.55** Muh! Die Geschichte des Hornviehs **6.40** Homo animalis – Eine seltsame Spezies **7.35** Impulse **8.30** 42 – Die Antwort auf fast alles **8.55** 360° Reportage **10.45** Zu Tisch **11.10** Muh! Die Geschichte des Hornviehs **13.25** Stadt Land Kunst Spezial **14.15** Die Geschichte von Jim **15.55** Vatikanstadt. Ein Hauch von Ewigkeit **17.25** Die gefährlichsten Schulwege der Welt **18.10** Mit offenen Karten **18.25** ARTE Reportage **19.20** ARTE Journal **19.40** Tracks East **20.15** Leonardo da Vinci **23.05** Mephisto – Gustaf Gründgens & Klaus Mann **0.05** Charles Gounod: Faust **3.10** John Cranko choreographiert „Onegin" 1967 **3.55** 28 Minuten

RTL

5.00 Drei Wünsche zum Fest – Zurück ins Weihnachtsglück **6.45** Take Me Back For Christmas – Ein Weihnachtswunsch wird wahr **8.30** A Royal Corgi Christmas – Weihnachten wird königlich **10.15** Christmas at the Plaza – Verliebt in New York **12.00** Punkt 12 – Das RTL-Mittagsjournal **14.45** Royal Undercover – Eine Prinzessin zum Fest **16.30** The Winter Palace – Verliebt in einen Prinz **18.15** Exclusiv am Samstag **18.45** RTL Aktuell **19.05** Life – Menschen, Momente, Geschichten **20.15** Harry Potter und die Heiligtümer des Todes – Teil 1 **23.00** Kill Bill – Volume 1 **1.10** Blade: Trinity **3.00** Kill Bill – Volume 1 **4.55** Der Blaulicht Report

VOX

5.45 CSI: New York **6.30** Criminal Intent – Verbrechen im Visier **11.50** Shopping Queen **16.50** Der Hundeprofi – Rütters Team **17.55** hundkatzemaus **19.10** Martin Rütters Tierheimhelden **20.15** Deutschland im Weihnachtswahnsinn **0.15** Medical Detectives – Geheimnisse der Gerichtsmedizin

ORF 1

PROGRAMM NACH ANSAGE
Leider lagen bei Redaktionsschluss keine Programminformationen des Senders vor. Um zu erfahren, was gesendet wird, empfehlen wir, einen Blick auf die Webseite des Fernsehsenders zu werfen.

So 29.11.

ARD

5.30 Tierdetektive **5.55** Die Märchenbraut **6.55** Unerschrocken! – Echte Heldinnen **7.00** Anna und die wilden Tiere **7.25** Märchenreise **7.50** Die sieben Raben, Märchenfilm, Tschechische Republik / Slowakei 2015 **9.25** Die Sendung mit der Maus **9.55** Tagesschau **10.00** Evangelischer Gottesdienst „Brot für die Welt" **11.00** Sportschau **17.55** Gewinnzahlen Deutsche Fernsehlotterie **17.56** Tagesschau **18.00** Bericht aus Berlin **18.30** Weltspiegel **19.15** Sportschau **20.00** Tagesschau
20.15 Polizeiruf 110
Stalker
21.45 Caren Miosga
22.45 Tagesthemen
23.05 ttt – titel thesen temperamente
23.35 Der Mauretanier
Politthriller, Großbritannien / USA 2020
1.38 Tagesschau
1.40 Kick It Like Beckham
Komödie, Deutschland / USA / Großbritannien 2002
3.25 Caren Miosga
4.25 Deutschlandbilder
4.43 Tagesschau
4.45 Weltspiegel

ZDF

6.00 Frühprogramm **6.40** Pettersson und Findus **6.55** Das Grüffelokind, TV-Zeichentrickfilm, GB 2012 **7.20** Bibi Blocksberg **7.45** Bibi und Tina **8.10** Löwenzahn **8.35** 1, 2 oder 3 **9.03** 37°Leben **9.30** Katholischer Gottesdienst **10.15** König Drosselbart, Märchenfilm, Tschechoslowakei / Deutschland 1984 **11.45** heute Xpress **11.50** Bares für Rares – Lieblingsstücke **13.55** Die Immo-Helden **14.40** Duell der Gartenprofis – Mein grünes Paradies **15.25** heute Xpress **15.30** plan b **16.15** Die Rosenheim-Cops **17.00** heute **17.15** Die Rosenheim-Cops **17.55** Adventskonzert aus Dresden **18.55** Aktion Mensch – Glückszahlen der Woche **19.00** heute **19.10** Berlin direkt **19.30** Die Geschichte der Deutschen
20.15 Zwei an Weihnachten
TV-Liebesdrama, Deutschland / Belgien 2026
21.45 heute journal
22.15 Ludwig – Mörderische Rätsel
Ein Hilferuf aus Cambridge
0.05 Fußball-Länderspiel der Frauen
2.15 Die Geschichte der Deutschen
3.45 Das Uhrwerk des Lebens
4.30 Bares für Rares – Lieblingsstücke
5.00 Kriminalität in Deutschland

BR

6.00 Gesundheit! **6.30** Dahoam is Dahoam **7.30** Tele-Gym **7.45** Panoramabilder / Bergwetter **8.50** Toni Goldwascher **10.15** Brahms Klavierkonzert Nr. 2 **11.00** Der Sonntags-Stammtisch **12.00** quer **12.45** Querbeet **13.15** Lebensgefühl Angeln – Am Wasser zuhause **14.00** Zwischen Spessart und Karwendel **14.45** Österreichs Landleben **15.30** Landfrauenküche **16.15** Adel zwischen Märchen und Moderne **16.45** Landgasthäuser Weihnachten **17.15** Einfach & köstlich **17.45** Regionalprogramm **18.30** BR24 **18.45** Bergauf-Bergab **19.15** Unter unserem Himmel **20.00** Tagesschau
20.15 Komödienstadel
21.45 Blickpunkt Sport
23.05 Drei. Zwo. Eins. Michl Müller
23.50 Das schaffst du nie!
0.10 PULS Reportage
0.30 Single Bells
2.00 Einfach & köstlich
2.30 Unter unserem Himmel
3.15 Bergauf-Bergab
3.45 Frankenschau
4.30 Schwaben + Altbayern
5.20 Space Night

melodie.tv

9.00 Mit Musik in den Tag **12.00** Starparade der Volksmusik **12.30** Musikalische Schmankerln **15.30** Lieder. Länder. Leute **16.00** Musik-Hits & Klassiker **18.55** Musik aus den Bergen **19.30** Schlemmerreisen **20.00** Musik-Tipp
20.15 Wenn die Musi spielt
21.00 Starparade der Volksmusik
22.00 Treffpunkt Musik
0.00 Die Volksmusik- & Schlagernacht

3 sat

6.20 Magisches Deutschland **7.05** Magie der Märchen: Frau Holle und ihre versunkene Welt **7.50** Magie der Märchen: Hänsel und Gretel auf der Spur **8.35** Die sechs Schwäne **10.05** Zwerg Nase **11.30** Das Märchen vom Frosch und der goldenen Kugel **13.00** Schneewittchen und der Zauber der Zwerge **14.30** Frau Holle **16.00** Der Froschkönig **17.30** Rumpelstilzchen **18.50** Das kalte Herz **20.15** Der Eisenhans **21.40** Die weiße Schlange **23.10** Der Salzprinz **0.35** Der Eisenhans **2.00** Die weiße Schlange **3.30** Der Salzprinz **4.55** Magisches Deutschland **5.35** Cinque Terre – Juwel Norditaliens

arte

5.10 Frühprogramm **7.50** Die gefährlichsten Schulwege der Welt **8.35** Die Filmmusik von John Williams **9.20** Die Uffizien **9.45** Twist **10.20** Kontinente in Bewegung **12.35** Dracula – Die wahre Geschichte **14.05** Fedora **15.55** Traumschiffe des Sozialismus – Kreuzfahrten in der DDR **16.50** Victor Horta und der Jugendstil **17.45** Spanische Klänge **18.35** Karambolage **18.45** Zu Tisch **19.20** ARTE Journal **19.40** Märkte – Im Bauch von Toulouse **20.15** Der Mann aus Laramie **22.00** Kamera und Kriegsbeil **23.00** Irresistible Gary Cooper **23.55** Bergmannsklavier – Bandoneón **0.55** Monolog eines einsamen Mannes **1.45** Absolute Power **3.45** Kleine Maus, taffe Mutter

RTL

5.30 Der Blaulicht Report **6.25** Joyful Mrs. Miracle – Unser wunderbarer Weihnachtsengel **8.05** Das Weihnachtsrennen – Im Hundeschlitten zur großen Liebe **9.50** The Christmas Novel – Weihnachten wie es im Buche steht **11.30** Viel Lärm um Weihnachten **13.15** Jingle Bell Princess – Eine Prinzessin zu Weihnachten **15.00** Harry Potter und die Heiligtümer des Todes – Teil 1 **17.45** Exclusiv Weekend **18.45** RTL Aktuell **19.00** NFL LIVE **5.25** Der Blaulicht Report

VOX

5.45 CSI: New York **6.35** Criminal Intent – Verbrechen im Visier **16.00** Die Tuning Profis **17.00** auto mobil – Das VOX Automagazin **18.10** Die Tuning Profis **19.10** Die Autodoktoren **20.15** Grill den Henssler **23.35** Hot oder Schrott – Die Allestester **0.35** Medical Detectives – Geheimnisse der Gerichtsmedizin **5.30** CSI: New York

ORF 1

PROGRAMM NACH ANSAGE
Leider lagen bei Redaktionsschluss keine Programminformationen des Senders vor. Um zu erfahren, was gesendet wird, empfehlen wir, einen Blick auf die Webseite des Fernsehsenders zu werfen.

Mo 30.11.

ARD

5.30 ARD-Morgenmagazin **9.00** Tagesschau **9.05** Watzmann ermittelt **9.55** Morden im Norden **10.40** Tagesschau **10.45** Meister des Alltags **11.15** Wer weiß denn sowas? **12.00** Mittagsmagazin **14.00** Tagesschau **14.10** Rote Rosen **15.00** Tagesschau **15.10** Sturm der Liebe **16.00** Tagesschau **16.15** In höchster Not – Bergretter im Einsatz **17.00** Tagesschau **17.15** Brisant **18.00** Wer weiß denn sowas? **18.50** Großstadtrevier **19.45** Wissen vor acht – Zukunft **19.50** Wetter vor acht **19.55** Wirtschaft vor acht **20.00** Tagesschau
20.15 Die Wahrheit über Premium-Eigenmarken von Aldi/Lidl
21.00 Die 100 – Was Deutschland bewegt
22.15 Tagesthemen
22.50 Die Macht der Parasiten
23.35 Exil – Flucht vor Hitler
0.35 Tagesschau
0.45 Polizeiruf 110
2.18 Tagesschau
2.20 Die 100 – Was Deutschland bewegt
3.35 Die Macht der Parasiten
4.20 Brisant
4.43 Tagesschau
4.45 Die Wahrheit über Premium-Eigenmarken von Aldi/Lidl

ZDF

5.30 ARD-Morgenmagazin **9.00** Tagesschau **9.05** Volle Kanne – Service täglich **10.30** Notruf Hafenkante **11.15** SOKO Wismar **12.00** ZDF-Mittagsmagazin **14.00** heute – in Deutschland **14.15** Die Küchenschlacht **15.00** heute Xpress **15.05** Bares für Rares **16.00** heute – in Europa **16.10** Die Rosenheim-Cops **17.00** heute **17.10** hallo deutschland **18.00** SOKO Potsdam **19.00** heute **19.20** Wetter **19.25** WISO
20.15 Spuren des Bösen – Sühne
21.45 heute journal
22.15 Oxen
Der Bruch
0.30 heute journal update
0.45 Als wäre es leicht
Romanze, D 2025
2.15 Ein Taxi zur Bescherung
TV-Liebesdrama, D 2022
3.45 Ein Regenbogen zu Weihnachten
TV-Familienfilm, Deutschland / Tschechische Republik 2023
5.15 hallo deutschland

BR

6.00 Bergauf-Bergab **6.30** Nashorn, Zebra & Co **7.20** Tele-Gym **7.35** Panoramabilder / Bergwetter **9.00** Tele-Gym **9.15** Dahoam is Dahoam **10.15** Panda, Gorilla & Co **11.05** Abenteuer Wildnis **11.50** aktiv und gesund **12.20** Schnittgut. Alles aus dem Garten **12.50** In aller Freundschaft **13.35** Morden im Norden **14.25** Gefragt – Gejagt **15.10** Quizduell-Olymp **16.00** BR24 **16.15** Wir in Bayern **17.30** Regionalprogramm **18.00** Abendschau **18.30** BR24 **19.00** Querbeet **19.30** Dahoam is Dahoam **20.00** Tagesschau
20.15 Landfrauenküche
21.00 Weihnachtszauber mit Marcus Fahn
21.45 BR24
22.00 Lebenslinien
22.45 Bergfreundinnen – High Connection
23.30 puzzle
0.00 Ivan Repuöic & Friends, Teil II
0.50 Sternstunden-Adventskalender
0.55 Dahoam is Dahoam
1.25 Wir in Bayern
2.40 Frankenschau aktuell
3.10 Abendschau – Der Süden
3.40 Abendschau
4.10 Lebenslinien
4.55 puzzle
5.30 Space Night

melodie.tv

9.00 Mit Musik in den Tag **12.00** Starparade der Volksmusik **12.30** Musikalische Schmankerln **15.30** Schlemmerreisen **16.00** Musik-Hits & Klassiker **18.55** Musik aus den Bergen **19.30** Schlagerstunde **20.00** Musik-Tipp
20.15 Immer Ärger mit Hochwürden
Komödie
21.30 Starparade der Volksmusik
22.00 Treffpunkt Musik

3 sat

6.20 Frühprogramm **11.45** Hausmeister: Zwischen Rohrbruch und Lebenshilfe **12.15** Servicezeit **12.45** Zugspitze, da will ich hin! **13.15** Romantisches Holland – Zwischen Tulpenpracht und Königskrone **14.00** Luxemburg **15.30** Antwerpen und die Schelde **16.15** Sehnsucht Strand **17.15** Entlang der Cambrian Coast in Wales **17.45** mareTV: Kleine Kronjuwelen im Ärmelkanal **18.30** nano **19.00** heute **19.18** 3sat-Wetter **19.20** Kulturzeit **20.00** Tagesschau **20.15** Winterliche Schweiz per Bahn II **22.00** ZIB 2 **22.25** Die Möllner Briefe **0.05** Bevor alles kippt – Hilfe für Mutter und Kind **0.35** Caren Miosga **1.35** 10 vor 10 **2.05** WDR Big Band feat. Mark Lettieri **3.05** Jakob Manz feat. Kinga Glyk **4.05** BR Clubkonzert – Jazz im Bergson Kunstkraftwerk

arte

5.00 Naturwunder Hochgebirge **5.50** GEO Reportage **6.45** Zu Tisch mit Lucie – Kitchen Hacks **7.15** Stadt Land Kunst **8.05** Stadt Land Kunst Spezial **8.50** KI – Die letzte Erfindung der Menschheit? **10.20** In Stein gemeißelt – Eine Radreise durch Georgien **11.25** Re: **11.55** Küchen der Welt **12.25** Stadt Land Kunst **14.00** Für immer hier **16.25** Zu Tisch mit Lucie – Kitchen Hacks **16.55** Naturwunder Hochgebirge **17.50** Welt der Gewürze **19.20** ARTE Journal **19.40** Re: **20.15** Chinatown **22.20** Jack Nicholson – Einer flog über Hollywood **23.15** Die Missetäter **2.15** Christmas in Vienna **3.15** Mit Kompass und Köpfchen auf hoher See **3.45** Mit offenen Augen **3.55** 28 Minuten

RTL

6.00 Frühprogramm **9.30** Verklag mich doch! **10.00** Ulrich Wetzel – Das Strafgericht **11.00** Barbara Salesch – Das Strafgericht **12.00** Punkt 12 – Das RTL-Mittagsjournal **15.00** Barbara Salesch – Das Strafgericht **15.55** Ulrich Wetzel – Das Strafgericht **17.00** Ulrich Wetzel – Das Jugendgericht **17.30** Unter uns **18.00** Explosiv – Das Magazin **18.30** Exclusiv – Das Starmagazin **18.45** RTL Aktuell **19.05** Alles was zählt **19.40** Gute Zeiten, schlechte Zeiten **20.15** Bauer sucht Frau **22.30** Ralf, der Bauernreporter **23.25** SPIEGEL TV **0.00** RTL Nachtjournal **0.35** Alltagskämpfer – So tickt Deutschland! **2.00** NFL LIVE **5.20** Der Blaulicht Report

VOX

6.15 CSI: New York **8.00** CSI: Den Tätern auf der Spur **9.35** vox nachrichten **9.40** CSI: Den Tätern auf der Spur **12.20** CSI: Miami **15.00** Shopping Queen **16.00** Das Duell – Zwischen Tüll und Tränen **17.00** Zwischen Tüll und Tränen **18.00** First Dates – Ein Tisch für zwei **19.00** Das perfekte Dinner **20.15** Lege kommt auf den Geschmack **22.15** Goodbye Deutschland! Die Auswanderer **0.20** vox nachrichten **0.40** Medical Detectives – Geheimnisse der Gerichtsmedizin **5.30** CSI: New York

ORF 1

PROGRAMM NACH ANSAGE
Leider lagen bei Redaktionsschluss keine Programminformationen des Senders vor. Um zu erfahren, was gesendet wird, empfehlen wir, einen Blick auf die Webseite des Fernsehsenders zu werfen.



ADVENT IN BURGHAUSEN – WEIHNACHTSZAUBER RUND UM DIE WELTLÄNGSTE BURG

Fotos & Text: Burghauser Touristik GmbH



Wenn sich der Duft von Glühwein und Maroni mit kalter Winterluft mischt, hunderte Lichter über dem Wöhrsee flackern und die weltlängste Burg hoch über der verträumten Altstadt thront, zeigt Burghausen eine seiner schönsten Seiten und machen die Salzachstadt zu einem stimmungsvollen Ziel für einen vorweihnachtlichen Ausflug.

Besonders romantisch beginnt die Adventszeit mit dem Liachterlweg rund um den Wöhrsee. Mehr als 400 Holzlaternen säumen den Weg am Fuße der Burg, die sich winterlich-romantisch im Wasser spiegelt. Weihnachtsgeschichten und leise Musik begleiten den Spaziergang und schaffen eine Atmosphäre, die bewusst auf Besinnlichkeit statt Trubel setzt. Der Liachterlweg ist längst zu einem der besonderen Adventserlebnisse der Region geworden.

Mitten in der historischen Altstadt wartet beim Advent in den Grüben eine ganz andere Kulisse. Feuerkörbe, geschmückte Bäume und unzählige Kerzen tauchen die Grüben in warmes Licht. An den liebevoll dekorierten Ständen gibt es Handwerkskunst, kleine Geschenkideen und natürlich heiße Getränke für einen gemütlichen Winterabend.

Den eindrucksvollen Abschluss bildet die Burgweihnacht auf der weltlängsten Burg. Weihnachtliche Musik, Gesang, Handwerk und Geschichten erfüllen die Burganlage, während Besucher bei Lagerfeuer und heißem Punsch den Blick über die winterliche Stadt genießen.

Burghausen im Advent ist kein Weihnachtsmarkt von der Stange, sondern eine kleine vorweihnachtliche Reise: vom Lichterglanz am Wasser über romantische Altstadtgassen bis hinauf auf die weltlängste Burg.



WEIHNACHTSMÄRKTE IN BURGHAUSEN

Liachterlweg rund um den Wöhrsee | 28. November & 5. Dezember
Advent in den Grüben | 27. - 29. November und 4. - 6. Dezember
Burgweihnacht auf der weltlängsten Burg | 11. - 13. Dezember

Burghauser Touristik GmbH
Tel. +49 8677 88 187-0
www.instagram.com/visit.burghausen
Bilder: Burghauser Touristik
www.visit-burghausen.com



FOTO: KUR- & GÄSTESERVICE BAD FÜSSING / BAD FÜSSINGER WINTERZAUBER

Mitzam's KINO & KAFFEEBAR FILMGALERIE

Mitzam's KINO IM GROSSEN KURHAUS

ZU GAST IN DER FILMGALERIE:



Sonntag, 08.11. um 19 Uhr mit Regisseur **HANNU SALONEN** – und dann täglich im Programm

KOMMISSAR JENNERWEIN - HOCHSAISON

Kaum hat Kommissar Hubertus Jennerwein (Florian Brückner) seinen Dienst im winterlichen Garmisch-Partenkirchen angetreten, wird die Alpenidylle zum Tatort. Zwischen misstrauischen Dorfbewohnern und eitler Lokalpolitik muss Jennerwein einen Täter entlarven, ein tödlich ernstes Spiel spielt.



Mittwoch, 11.11. um 19.30 Uhr mit **PETER WULKAU** und **HARTMUT ROSINGER**. Moderation **DR. MATTIAS WANITSCHKE**.

FEINDBERÜHRUNG

Als IM "Hans Kramer" berichtet Hartmut Rosinger der Stasi jahrelang über seinen Freund Peter Wulkau. Dieser wird schließlich wegen "staatsfeindlicher Hetze" verurteilt und verbringt fast zwei Jahre im Gefängnis.

Heute, nach über 30 Jahren, treffen sich beide wieder - die seltene Begegnung von Täter und Opfer als Chance einer ehrlichen Auseinandersetzung.

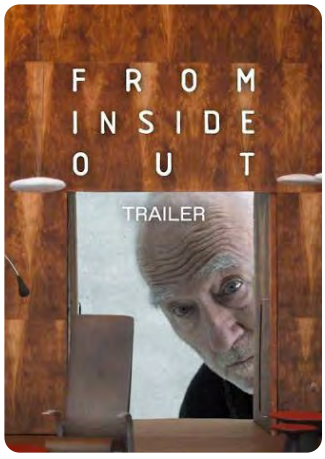

Ende November/Anfang Dezember

Wim Wenders: FROM INSIDE OUT - DIE ARCHITEKTUR VON PETER ZUMTHOR

Wim Wenders richtet den Blick auf Zumthors Architekturdenken. Er begleitet die Prozesse, in denen aus Überlegungen konkrete Entscheidungen werden – vom Umgang mit Licht und Proportionen bis zur Frage, wie Gebäude sich anfühlen, bevor sie fertig sind. Als Leitthema dienen zwei bevorstehende Vorhaben: der Erweiterungsbau der Fondation Beyeler in Riehen bei Basel und der Neubau des Los Angeles Country Museum of Art. So wird sichtbar, wie Zumthors Prinzipien in unterschiedlichen Kontexten wirksam werden.

Nach 14 Jahren Arbeit vollendet Wim Wenders seinen Dokumentarfilm und nähert sich dem Schweizer Architekten Peter Zumthor in diesem poetischen Roadtrip durch Räume, Materialien und die Frage, wie Architektur von innen heraus entsteht.



Jeden dritten Mittwoch im Monat

DIE BESTEN KOMÖDIEN DEINES LEBENS

Nur Mittwoch, 18.11. um 19.30 Uhr

LOVE MACHINE

Aus purer Geldnot beginnt der erfolglose österreichische Musiker Georgy (Thomas Stipsits) in Wien als Callboy zu arbeiten. Überraschenderweise hat der Mann mit dem "Waschbärbauch" so großen Erfolg bei den Frauen, dass seine Schwester auf die Idee kommt, ihn an die Kundinnen eines Kosmetiksalons zu vermitteln. Kompliziert wird es, als Georgy sich in die Fahrlehrerin Jadwiga verliebt. Denn die ahnt nichts von seinem "Job" …

Die erfolgreichste österreichische Komödie des Jahres 2019 wieder auf der großen Leinwand.

Jeden zweiten Mittwoch:

FILME IN DER ORIGINALFASSUNG

mit dt. Untertitel: Das aktuelle Programm entnehmen Sie bitte dem Wochenprogramm und der Tagespresse.

MUSIKHIGHLIGHTS

IN DER FILMGALERIE

Do 12.11. um 19.30 Uhr

GEORGE MICHAEL – THE FAITH TOUR

Mit anschießender Gin & Tonic – Party

Zusätzliche Vorstellung: Sonntag, 15.11. um 19.00 Uhr

Mit seinen Songs prägte er eine Ära: George Michael. Mit dem neuen Konzertfilm erwacht seine legendäre Faith-Tour im Kino noch einmal zum Leben, mit nie zuvor gezeigtem Material, spektakulär überarbeitet und remastered in brillanter Bild- und Ton-Qualität.

VORSCHAU AUF KOMMENDE MUSIKHIGHLIGHTS

Samstag, 05.12.

SAMSON UND DALILA

Die LIVE-ÜBERTRAGUNG aus der Metropolitan Opera, New York

Sonntag, 06.12. um 19.00 Uhr,

ANDRÉ RIEU – LET IT SNOW

Das Weihnachtskonzert 2026

Am Samstag, 29.12. um 19.00 Uhr,

TSCHAIKOWSKYS DER NUSSKNACKER

Aus dem ROYAL OPERA HOUSE, London

Der Vorverkauf läuft

Mitzam´s Filmgalerie - Sonnenstr.4, 94072 Bad Füssing | T 08531 980 555 | www.kino-bad-fuessing.de
Karin und Christian Mitzam sind die Betreiber der Filmgalerie Bad Füssing
DAS KINO IM GROSSEN KULTURHAUS - Kurhausstraße 2, 94072 Bad Füssing

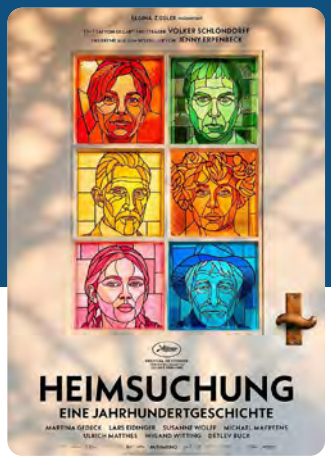

Im November

HEIMSUCHUNG - EINE JAHRHUNDERT-GESCHICHTE

Ein eindrückliches Panorama des letzten Jahrhunderts deutscher Geschichte in einem Haus an einem märkischen See: Schauplatz für Geschichten und Lebenswege der wechselnden Besitzer und ihrer Schicksale, die miteinander verwoben und von monumentalen historischen Ereignissen geprägt sind. Sie erleben die Weimarer Republik, das Dritte Reich, den Krieg und dessen Ende, die DDR und die Wendezeit, während sie auf der Suche nach Heimat und einem Ort der Zugehörigkeit sind.

Basierend auf dem Bestseller von Jenny Erpenbeck widmet sich Regie-Legende Volker Schlöndorff („Die Blechtrommel") nun erneut einem Jahrhundert-Roman.



Ab 12.11.

HELENE WEIGEL – REVOLUTIONÄRIN IM RAMPENLICHT

Als „Frau hinter Brecht" ist Helene Weigl vielen ein Begriff. Maria Wischnewski aber lässt die Schauspielikone und Freidenkerin endlich aus Brechts Schatten hervortreten und porträtiert sie in ihrer Dokumentation als eine Frau, die sich zeit ihres Lebens klug und kämpferisch mit Fragen beschäftigte, die heute aktueller kaum sein könnten.

Mit neuem, spannenden Archivmaterial, Interviews mit Erben, Angehörigen und Zeitzeugen, u.a. Katharina Thalbach, und persönlichen Briefen, eingesprochen von Birgit Minichmayr und August Diehl setzt die Dokumentation Helene Weigl ein längst überfälliges Denkmal.



Im November

DER PERFEKTE URLAUB

Was gibt es Schöneres als einen Abend unter Freunden? Ein gemeinsamer Urlaub! Die Freundesgruppe aus „Das perfekte Geheimnis" muss sich wenige Monate nach dem Handyspiel auf einem chaotisch verlaufenden Kurztrip in den Süden die Frage stellen: Gibt es ein Leben nach der Wahrheit oder ist ihre Freundschaft vorbei?

Nach dem Riesen-Hit DAS PERFEKTE GEHEIMNIS startet das bewährte Star-Ensemble auf einen Kurztrip mit Eskalationspotenzial: Elyas M'Barek, Karoline Herfurth, Jessica Schwarz, Florian David Fitz, Jella Haase, Frederick Lau, Wotan Wilke Möhring und Emily Kusche.



Ab 19.11.

LIEBLINGSMENSCHEN – DIE AUSSERGEWÖHNLICHE FREUNDSCHAFT VON AGNES UND AMIR

Als für die 101-jährige Agnes der Umzug ins Pflegeheim droht, beschließt sie einen Mitbewohner aufzunehmen, um weiter in ihrer Wohnung bleiben zu können. Ideal für den gerade nach Deutschland geflüchteten Amir, der dringend eine Bleibe sucht. Was zunächst nach als ungewöhnliche Zweckgemeinschaft anfängt, entwickelt sich zu einer Freundschaft, die zwei Menschen aus völlig unterschiedlichen Lebenswelten zusammenbringt.

Inspiriert von einer wahren Geschichte erzählt die Feel-Good-Komödie mit einer großartigen KATHARINA THALBACH in der Hauptrolle von einer WG der besonderen Art und beweist, dass ein Altersunterschied von 70 Jahren ist kein Hindernis auf dem Weg zu einer Freundschaft ist.



Ab 5.11.

EIN TALENT FÜRS MORDEN

Helen Mirren ist Patricia Highsmith

Der junge Literaturagent Edward Ridgeway versucht die gefeierte Krimi-Autorin aus dem Ruhestand zu holen, um einen letzten Teil ihrer beliebten »Ripley«-Serie zu schreiben. Highsmith lehnt das Angebot zunächst ab, entschiedet sich dann jedoch unter einer Bedingung um: Ridgeway muss ihr dabei helfen, den perfekten Mord zu entwickeln. Als sie beginnen, gemeinsam an einer neuen Geschichte zu arbeiten, stellt sich heraus, dass der charmante Mann auch eine finstere Seite und schnell wird aus dem Besuch ein gefährliches Katz-und-Maus-Spiel.

Nach zahlreichen Verfilmungen ihrer Romane wird in diesem spannenden Thriller die Kult-Autorin Patricia Highsmith selbst zur Hauptrolle - genial verkörpert durch Oscar®-Preisträgerin Helen Mirren.



Ab 19.11.

LA BOLA NEGRA

Drei Leben, drei miteinander verwobene Schicksale, ein gemeinsames Erbe: Inspiriert von einem der letzten, unvollendeten Werke Federico García Lorcas, spannt der Film einen Bogen von der Vorkriegszeit Spaniens bis in die Gegenwart. In den Jahren 1932, 1937 und 2017 handelt er von einer Geschichte über Begehren, Schmerz und der Sehnsucht von Sebastián, Rafael und Alberto, deren Lebenswege untrennbar miteinander verbunden sind.

Wuchtiges, intensives und hochgradig emotionales Kino mit PENÉLOPE CRUZ und GLENN CLOSE - Ausgezeichnet für die BESTE REGIE beim Filmfestival in Cannes!



Ab 12.11.

WILD HORSE NINE

Kurz vor dem Militär-Putsch in Chile im Jahr 1973 werden die CIA-Agenten Chris und Lee von ihrem Büroleiter auf die Osterinsel entsandt. Vor dem Hintergrund der ikonischen Skulpturen der Insel ringen die langjährigen Partner mit ihrer dunklen Vergangenheit und aktuellen Verschwörungen. Dabei droht Chris neu gefundene Freundschaft mit zwei rebellischen Studentinnen die Reise aller in dieses abgelegene Paradies völlig aus dem Ruder laufen zu lassen.

Nach "Three Billboards Outside Ebbing, Missouri" der neue Film von Martin McDonagh mit gewohnt schwarzem Humor und einer brillant vielschichtigen Geschichte getragen von John Malkovich, der in Venedig den Preis als Bester Schaupieler gewann, sowie Steve Buscemi und Sam Rockwell in absoluter Bestform.



Ab 26.11.

JOSEF HADER IN SCHÖNE SEELEN

Sommer 1996: Der ewig jugendliche Tagelöhner Freddy ergreift die Gelegenheit, sein unbequemes Leben in Deutschland hinter sich zu lassen und landet in einem spanischen Urlaubsort an der Costa Brava. Zunächst wähnt er sich im Paradies, besucht alte Freunde und angelt sich einen Job bei Herbert, einem Discothekenbesitzer mit zwielichtigem Ruf. Doch noch bevor die Saison vorüber ist, wird er zum Mittelpunkt des grotesken Zerfalls der Austeigergemeinschaft.

Eine Tragikomödie um Sehnsüchte und verkorkste Neuanfänge – mit einem umwerfenden August Diehl in der Hauptrolle begleitet von Josef Hader.

WEITERHIN AUF DEM SPIELPLAN:













EUROPEAN ARTHOUSE CINEMA DAY 7 €

Am Sonntag, den 22.11. feiern wir die Vielfalt des europäischen Kinos mit einem Sonderpreis für alle Filme an diesem Tag

NATURIUM AM INN - Europareservat Unterer Inn */ Innwerkstr. 15, 94140 Ering*
T 08573-1360 / naturium@rottal-Inn.de / ***www.naturium-am-inn.eu***

VOGELFÜTTERUNG IM WINTER

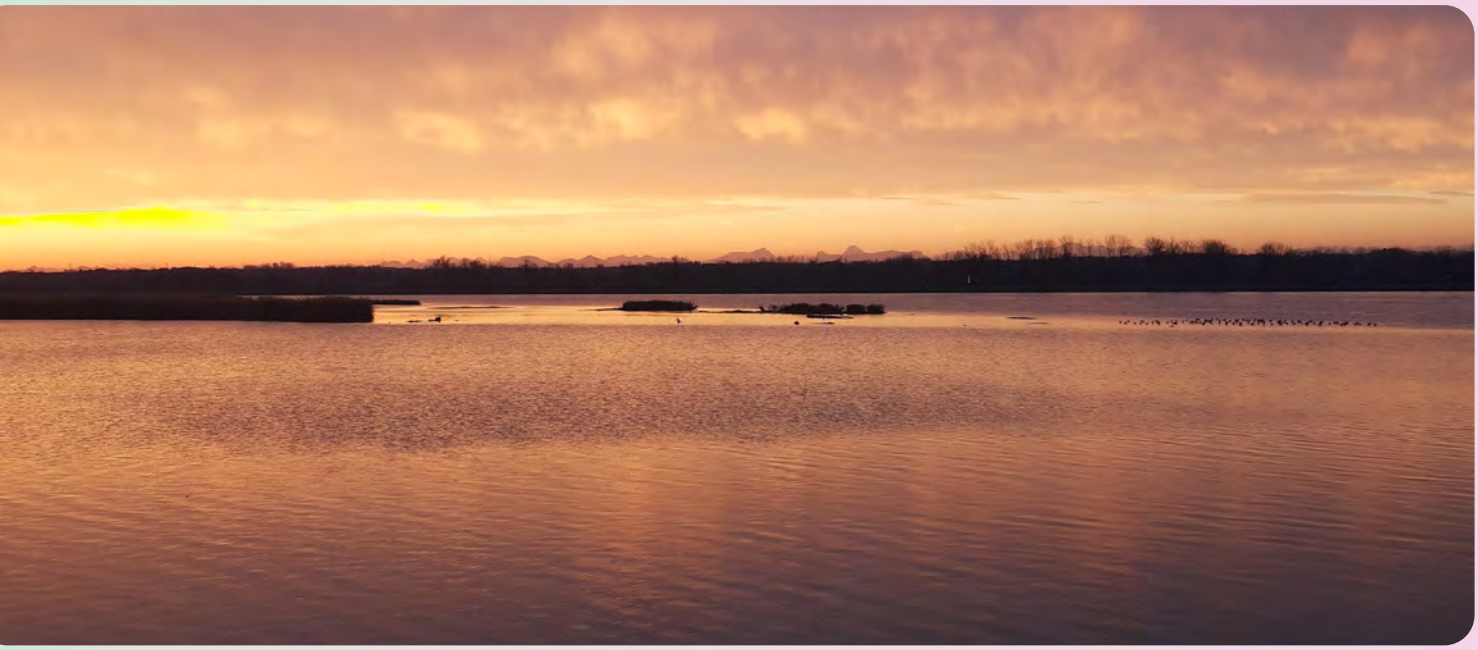

Der Winter steht vor der Tür und viele Vogelfreunde werden nun ihr Vogelfutterhäuschen wieder aufstellen und befüllen. Dabei wird das Thema Vogelfütterung in Fachkreisen kontrovers diskutiert. Während die einen der Meinung sind, man sollte sein Vogelhäuschen das ganze Jahr über stehen lassen, denken andere Hard-Liner, unsere Vögel sollten am besten gar nicht gefüttert werden. Dabei führen die Fütterungs-Verweigerer verschiedene Argumente ins Feld:

Eine Vogelfütterung im Garten helfe den meisten seltenen und bedrohten Arten nicht, da diese nicht ans Futterhäuschen kommen. Zu diesen Arten gehören beispielsweise Greifvögel, Wasservögel und Zugvögel, die sich im Winter nicht bei uns aufhalten. Diese Vogelarten haben andere Probleme als die Nahrungsknappheit im Winter.

Die Vogelarten, die den Winter bei uns verbringen, sind auf Nahrungsknappheit und die winterlichen Bedingungen angepasst. Der Winter stellt für sie sogar eine wichtige Zeit der natürlichen Selektion dar.

An den Futterstellen herrscht außerdem die Gefahr von Krankheiten und könnte so sogar mehr Schaden als Nutzen für die Vögel bringen.

Die Fütterungs-Befürworter argumentieren hingegen, dass unsere ausgeräumten Landschaften nur wenig natürliches Futter für die Vogelwelt bieten, und deshalb eine Fütterung rund ums Jahr nötig ist, um die sinkenden Vogelbestände zu stützen.

Schlussendlich muss jeder für sich selbst entscheiden, ob die Vögel gefüttert werden sollen. Fest steht: Ein Futterhäuschen im Garten bietet uns die Gelegenheit, im Winter die Vögel vom Fenster aus ungestört zu beobachten, was vor allem, aber nicht nur für Kinder faszinierend ist.

Entscheidet man sich für eine Vogelfütterung, sollten allerdings ein paar Regeln unbedingt beachtet werden:

Futterstelle täglich reinigen.

Kein Futter auf den Boden streuen, um eine Vermischung mit Kot und eine damit einhergehende Salmonellen-Gefahr zu verhindern.

Geeignetes Vogelfutter sind Sonnenblumenkörner, Getreide, Haferflocken, Rosinen, Obst und Meisenknödel. Speisereste sollten auf keinen Fall verfüttert werden, da die enthaltenen Gewürze und das Salz den Vögeln schaden.



UNSERE VERANSTALTUNGEN IM NOVEMBER

Passend zum Thema „Vogelfütterung“ gestalten die Naturium-Guides Maria Entholzer, Gabi Siebzehnrübl und Eva Sklorz am Samstag, 14. November 2026, 9:00 Uhr einen **Workshop zum Bau von Vogelfutterstationen**. Wir lernen einen Vormittag lang die Bedürfnisse der Vögel im Winter kennen und basteln eine Vogelfutterstation für die Vögel im heimischen Garten. Der Workshop dauert ca. 3 Stunden. Das Material wird gestellt. Der Unkostenbeitrag beträgt 8 €. Treffpunkt ist das Naturium in Ering

Die **Wanderausstellung „Natur im Fokus on Tour 2026“** ist vom 1. November bis zum 15. Dezember 2026 im Naturium in Ering zu sehen. Wir zeigen die prämierten Fotos von bayerischen Kindern und Jugendlichen vom Fotowettbewerb „Natur im Fokus“ aus dem Jahr 2025. Ausgerichtet wird der Wettbewerb seit 2007 vom Museum Mensch und Natur gemeinsam mit dem Bayerischen Umweltministerium und BIOTOPIA – Naturkundemuseum Bayern. Der Eintritt zur Ausstellung ist kostenlos, eine Anmeldung ist nicht erforderlich.

Die Teilnehmerzahl bei allen Veranstaltungen ist begrenzt. Bitte melden Sie sich an unter 08573/1360 oder naturium@rottal-inn.de.

Das Naturium in Ering, Innwerkstr. 15, 94140 Ering ist im November täglich von 10:00 – 16:00 Uhr geöffnet. Wir freuen uns auf Ihren Besuch!

wasistlos TEXT: INFOZENTRUM ERING / FOTO: ANDREA BRUCKMEIER

BESTE STEAKS.

FEUER. FLEISCH. LEIDENSCHAFT.



MEXIKANISCHE SPEZIALITÄTEN

COCKTAILBAR

ÜBERDACHTER AUSSENBEREICH

★ HAPPY HOUR ★

UNSER EARLY BIRD ANGEBOT:

STEAKHÜFTE, OFENKARTOFFEL & AUSGEWÄHLTER COCKTAIL

€ 25.50

MONTAG BIS FREITAG VON 17-18 UHR

El Castillo

MEXICAN STEAKHOUSE

Inntalstraße 26
94072 Bad Füssing

Tel.: +49 (0)8531 - 924750

www.el-castillo.info

GASTRONOMIE

WEBSITE	RESTAURANTS IN BAD FÜSSING
www.abruzzo-badfuessing.de	**Abruzzo,** Ristorante/Pizzeria | Goethestr. 3 | (08531) 21530
www.agora2restaurant.de	**Agora II,** Griech. Spezialitäten | Goethestr. 12 | (08531) 310592
www.hotel-apollo.de	**Apollo,** Restaurant | Mozartstr. 1 | (08531) 9510
www.restaurant-spielbank.de	**Bar-Restaurant in der Spielbank,** Kurhausstr. 1 | (08531) 94370
www.hotel-bayerischer-hof.de	**Hotel Bayerischer Hof,** Kurallee 18, (08531) 9566
www.bachliesl.de	**Restaurant BachLiesl,** Bachstraße 37 | (08531) 21140
www.biergarten-seinerzeit.de	**Biergarten Seinerzeit,** Cp. Holmernhof | Am Tennispark 10 | (08531) 24478
www.dein-franz.de	**Lokal Dein Franz,** Thermalbadstraße 19 | (08531) 9131950
www.im-gewoelbe.de	**Restaurant Im Gewölbe,** Steinreuther Str. 3 | 08531 980357
www.el-castillo.info	**El Castillo,** MCM Gastronomie | Inntalstraße 26 | (08531) 924750
...	**Feinspitz,** Restaurant-Café | Kurallee 17 | (08531) 310407
www.grieche-badfuessing.de	**Griech. Restaurant Petroto,** Pockinger Str. 2 | (08531) 2062
www.das-havels.de	**Havel´s,** das Kaffeehaus und Restaurant | Beethovenstr. 7 | (08531) 3107430
www.restaurant-haenselundgretel.de	**Hänsel & Gretel,** Restaurant | Schillerstr. 3 | (08531) 977360
www.hofschaenke-badfuessing.de	**Wirtshaus Hofschänke,** Thermalbadstr. 6 | (08531) 9141353
www.hotel-holzapfel.de	**Holzapfel's Restaurant,** Thermalbadstr. 5 | (08531) 957180
www.kirchawirt.de	**Kirchawirt,** Bay. Restaurant | Bachstr. 15 | (08531) 2780
www.lapiazzetta-badfuessing.de	**La Piazzetta,** Ristorante | Goethestr. 6 | (08531) 27243
www.losteria-da-rosario.de	**L´Osteria Da Rosario,** Sonnenstr. 2 | (08531) 9147260
www.hotel-waldeck.de	**Café/Restaurant Waldeck,** Paracelsusstraße 12, (08531) 290570
www.thermenwirt.de	**Thermenwirt,** Restaurant-Café | Kurallee 23/Europa Therme, (08531) 9109990
www.pizzapiccolobadfuessing.de	**Piccolo,** Restaurant mit Abhol- und Lieferservice | Rathausstraße 1, (08531) 135738
www.ristorante-pizzeria-pinocchio.de	**Pinocchio,** Ristorante-Pizzeria | Ludwig-Thoma-Weg 30, (08531) 7049644
...	**Pizza to go,** Safferstettener Str. 2, Tel. 01525 1587286
www.richsteins-posthotel.de	**Postwirt,** Restaurant | Inntalstr. 36, (08531) 29090
www.burgwirtschaft.com	**Maier's Burgwirtschaft,** Inntalstr. 24, (08531) 92470
...	**Gold Star,** China-Restaurant | Lindenstr. 3 / 1. OG, (08531) 135462
www.sirtaki-bad-fuessing.de	**Sirtaki,** Griech. Spezialitäten | Inntalstr. 50, (08531) 24119
www.restaurant-steinreutherhof.de	**Steinreuther Hof,** Restaurant-Café-Biergarten | Steinreuth 1, 0160 7874149
www.muehlbach.de/sushiclub	**Mühlbach Sushi Club,** Japanisch | Bachstr. 15, (08531) 2780
www.restaurant-tennis-campingpark.de	**Tennis-Campingpark,** Restaurant | Am Tennispark 1, (08531) 24478
www.tajmahal.de	**Taj Mahal,** Indisches Restaurant | Safferstettener Str. 11, (08531) 9142006
www.parkhotel.stopp.de	**Restaurant / Café im Parkhotel,** Waldstr. 16, (08531) 9280
...	**Restaurant im Grünen,** Restaurant, Café | Thierham 3 , (08537) 9199822
www.wirtfuessing.de	**Wirt z´Füssing,** by Johann Salzberger | Restaurant | Pockinger Str. 1-7, (08531) 279-650
www.kurhaus.der-lokschuppen.de	**X´avers,** Restaurant & Café | Kurhausstraße 2, (08531) 9108782

BARS

Bar-Restaurant Spielbank, Kurhausstr. 1, T (08531) 94370
So - Do 12:00 - 02:00, Fr + Sa 12:00 - 03:00 Uhr, Sky-Lounge,
www.restaurant-spielbank.de, **B6**

AQUA blu Cocktailbar, Prof.-Böhm-Str. 3, T (08531) 9540
täglich 16:00 - 23:00 Uhr, Fr + Sa 16:00 - 0:00
www.aquablu-hotel.de, **B5**

Holzapfel's Cocktailbar & Cafe, Thermalbadstr. 4, T (08531) 9570
15:30 - 00:00 Uhr, **www.hotel-holzapfel.de**, **A5**

ElCastillo Bar & Restaurant, Inntalstr. 24,T (08531) 924750
17:00 - 23:00, Ruhetag: Mi, **www.el-castillo.info**, **E5**

Mühlbach´s Bar & Lounge, Bachstr. 15, T (08531) 2780
11:00 - 23:00 Uhr, **www.muehlbach.de**, **C3**

TANZLOKALE

Maier´s Burgwirtschaft, Inntalstr. 24, T (08531) 92470
Mo - Fr 16:00 - 0:00 Uhr, Sa 12:00 - 0:00 Uhr, So 10:00 - 0:00 Uhr
Zugang stufenlos, **E5, www.burgwirtschaft.com**

Tanz- und Cocktailbar mit Live-Musik im Hotel Juwel,
Thermalbadstr. 12, T (08531) 22690
Di - So 19:00 - 00:30 Uhr, Ruhetag: Mo
www.hotel-juwel.de, **B4**

Offizielle Informationen des Kur- und GästeService Bad Füssing.
Änderungen vorbehalten, alle Angaben ohne Gewähr!
Siehe Karte auf Seite 59.



ÖFFNUNGSZEITEN	RUHETAG							PQ
	Mo	Di	Mi	Do	Fr	Sa	So	
11:30 - 22:00 Uhr	✓	✓	zZ	✓	✓	✓	✓	C5
11:00 - 14:00 + 17:00 - 22:00 Uhr | **BU: 02.11.-10.12.26**	✓	✓	✓	zZ	✓	✓	✓	C5
07:30 - 22:30 Uhr	✓	✓	✓	✓	✓	✓	✓	C5
Gr. Spiel: 16:00 - 02:00, Fr + Sa 16:00 - 03:00 **Kl. Spiel:** 12:00 - 02:00, Fr + Sa 12:00 - 03:00	✓	✓	✓	✓	✓	✓	✓	B6
07:00 - 21:00 Uhr	✓	✓	✓	✓	✓	✓	✓	C5
11:00 - 14:15 + 17:00 - 22:30 Uhr	✓	✓	zZ	✓	✓	✓	✓	C2
geschlossen	zZ	zZ	✓	✓	✓	✓	✓	A4
07:30 - 23:00 Uhr	zZ	✓	✓	✓	✓	✓	✓	B4
17:00 - 21:00 Uhr | Sonn- und Feiertage zusätzl. 11:30 - 14:00 Uhr	✓	✓	✓	✓	✓	✓	✓	C3
17:00 - 23:00 Uhr	✓	✓	zZ	✓	✓	✓	✓	D5
12:00 - 14:00 Uhr + 17:00 - 21:00 Uhr, **BU: 23.11.-27.12.26**	zZ	zZ	✓	✓	✓	✓	✓	B5
11:00 - 14:30 + 17:00 - 22:00 Uhr	✓	✓	zZ	✓	✓	✓	✓	A5
11:00 - 21:30 Uhr	zZ	zZ	✓	✓	✓	✓	✓	C5
17:00 - 21:30, Sa + So 11:30 - 14:00 + 17:00 - 21:30 Uhr	✓	✓	zZ	zZ	✓	✓	✓	B5
Mo - Do 16:00 - 23:30, Fr 16:00 - 0:00, Sa 11:00 - 0:00, So 11:00 - 23:30 Uhr	✓	✓	✓	✓	✓	✓	✓	B4
18:00 - 21:00 Uhr, Sonn- und Feiertage 12:00 - 14:00 Uhr	✓	✓	zZ	zZ	✓	✓	✓	A5
17:00 - 21:30, So zusätzl. 11:30 - 14:00 Uhr	zZ	✓	✓	✓	✓	✓	✓	C3
11:30 -14:00 + 17:00 - 21:30, So 11:30 - 21:00 Uhr	zZ	zZ	✓	✓	✓	✓	✓	C5
11:30 - 14:00 + 17:00 - 22:00 Uhr	✓	✓	✓	✓	✓	✓	✓	B4
07:30 - 20:00 Uhr	✓	✓	zZ	zZ	✓	✓	✓	C7
09:00 - 18:00 | Mo, Mi, Fr bis 20:00 Uhr	✓	✓	✓	✓	✓	✓	✓	C6
15:00 - 22:00 Uhr	✓	✓	✓	zZ	✓	✓	✓	C5
11:00 - 22:00 Uhr	✓	zZ	✓	✓	✓	✓	✓	C4
Mi, Do, Fr, Mo 16:00 – 21:30, Sa + So 11:30 –21:30 Uhr	✓	zZ	✓	✓	✓	✓	✓	C4
14:00 - 22:00, So 11:30 - 13:30 + 17:00 - 21:30	✓	zZ	✓	✓	✓	✓	✓	E5
Mo - Fr 16:00 - 0:00 Uhr, Fr 12:00 - 0:00 Uhr, So 10:00 - 0:00 Uhr	✓	✓	✓	✓	✓	✓	✓	E5
11:00 - 14:30 + 17:00 - 21:30 Uhr	✓	✓	zZ	✓	✓	✓	✓	B3
11:30 - 14:00 + 17:00 - 23:00 Uhr | Di 17:00 - 23:00 Uhr	zZ	✓	✓	✓	✓	✓	✓	E6
täglich ab 12:00 Uhr	zZ	✓	✓	✓	✓	✓	✓	A3
18:00 - 21:00, So 17:00 - 21:00	zZ	zZ	zZ	✓	✓	✓	✓	C3
17:00 - 22:00, So zusätzl. 11:00 - 14:00 Uhr, **BU: 16.11.-8.12.26**	zZ	zZ	✓	✓	✓	✓	✓	A4
17:00 - 22:00 | Mi - So zusätzlich 11:30 - 14:30 Uhr	✓	✓	✓	✓	✓	✓	✓	C4
09:00 - 22:00 Uhr | **BU: 15.11.-27.12.26**	✓	✓	✓	✓	✓	✓	✓	B6
Mo 14:00 - 20:00 + Di - So 11:00 - 20:00 Uhr	✓	✓	✓	✓	✓	✓	✓	CI
16:00 - 23:00 Uhr	zZ	✓	✓	✓	✓	✓	zZ	A5
11:30 - 19:00 Uhr	zZ	zZ	✓	✓	✓	✓	✓	B6

BAD FÜSSING

SPIELCASINO

Staatl. Spielbank Bad Füssing, Kurhausstr. 1, T (08531) 97790
Automatenspiel: So - Do 12:00 - 02:00 + Fr - Sa bis 03:00 Uhr,
Großes Spiel: So - Do 16:00 - 02:00, Fr - Sa 16:00 - 03:00 Uhr,
Sky Lounge, **B6**
www.spielbanken-bayern.de

WEINLOKALE/VINOTHEK

Vinothek: Hiebl´s Geniesserwelt, Sonnenstr. 6, T (08531) 1354180
Do - Sa 17:00 - 22:00 Uhr, **B4**

Josef`s feine Weine, Beethovenstr. 7, T (08531) 913993
Di - Sa 15:00 - 23:00 Uhr, Ruhetag: So & Mo, **C5**

Zur Weinpress, Pockinger Str. 1-7, T (08531) 279248
16:00 - 22:00 | **BU 15.11.-10.12.26**, **A5**

WEBSITE	RESTAURANTS
	RESTAURANTS IN AIGEN
www.gasthaus-glaser.de	**Glaser,** Gasthaus | Herrenstr. 4, (08537) 96160
www.zum-Voglbauer.de	**„Zum Voglbauer“,** Hausbrennerei/Mostgarten | Dammweg 5, (08537) 9199909
	RESTAURANTS IN EGGLFING
facebook	**Brotzeitstüberl Hexenhäusl,** Wies 5, (0151) 12409560
www.campingmax.de	**Zum Maxwirt,** Blumenstr. 5, 08537 9617-283
...	**Al Comparier del Sole**, Pizzeria, Eisdiele | Treidlerweg 1, (08537) 240
www.campingmax.de	**Pizzeria DA MASSIMO E FELICE**, Falkenstr. 12, Camping Max 1, 08537 9617-280
	RESTAURANTS IN WÜRDING
www.reiterhof-bad-fuessing.de	**Restaurant Reiterhof,** Reiterweg 1 | 0152 07932684
www.wuhof.de	**Restaurant Würdinger Hof,** Untere Inntalstr. 39, (08531) 95690
www.naderwirt.de	**NaderWirt,** Göschlweg 16, (08531) 1361300
www.johann-resch.de	**Most- und Brotzeitstube,** Oberreuthen 8, (08538) 9197363
www.altetaverne.de	**Alte Taverne,** Untere Inntalstr. 16, (08531) 980487
	CAFÉS
www.bachmeier.de	**Café Bachmeier,** Goethestr. 7, (08721) 970-0
...	**Café La Vlora,** Thermalbadstr. 8, (08531) 3108094
...	**Café im Seniorenwohnen,** Münchner Str. 7, (08531) 9720
www.das-havels.de	**Havel´s das Kaffeehaus & Restaurant,** Beethovenstr. 7, (08531) 3107430
www.klosterbaeckerei-karlstetter.de	**Klosterbäckerei & Konditorei Karlstetter,** Kurallee 22, (08531) 1359880
www.cafe-pension-lorenz.de	**Café Lorenz,** Konditorei-Café/Pension | Goethestr. 1, (08531) 92110
www.promenade-hotel.de	**Hotel-Café Promenade,** Kurallee 20, (08531) 9440
www.romilia.de	**Café Romilia,** Kurallee 12, (08531) 2906-0
...	**Gelateria Rossini,** Eisbar | Goethestr. 6, (08531) 27223
www.hotel-waldeck.de	**Café/Restaurant Hotel Waldeck,** Paracelsusstr. 12, (08531) 290570
www.wellnesshotel-wittelsbach.de	**Café Olala,** Beethovenstraße 8, (08531) 952298
facebook	**Café zum Kolbinger,** Bauerngasse 2, Aigen, (08537) 9186140
www.johannesbad-therme.de	**Wiener Café,** Johannesstraße 2, (08531) 23-2177
www.brotgalerie.de	**Café im Hof,** Herrenstr. 6 /Aigen, (08537) 91046
www.cafeamkreisel.de	**Café am Kreisel “Per Sempre”,** Pockinger Str. 17, Bad Füssing, (08531) 1365198
	IMBISS
facebook ,www.lang-metzgerei.de	**Lang... die Feinschmeckerei,** Lindenstr. 6, (08531) 21153

APOTHEKEN NOTDIENST

Der Apothekennotdienst wurde neu organisiert.
Mit Hilfe von künstlicher Intelligenz werden
die Dienste nun kurzfristig verteilt.

Unter folgendem QR-Code, oder unter:
www.aponet.de finden Sie die aktuellen Notdienste.

ÖFFNUNGSZEITEN	RUHETAG Mo	Di	Mi	Do	Fr	Sa	So	PQ
ab 17:00 Uhr, zusätzl. So 11:00 - 14:00 Uhr	✓	zZ	zZ	✓	✓	zZ	✓	EIX
Hofladen ganzjährig geöffnet! 14:00 - 18:00 Uhr	zZ	zZ	zZ	✓	✓	✓	zZ	FX
Di - Fr 16:00 - 22:00 Uhr, **BU: 17.10.26 - 26.04.27**	zZ	✓	✓	✓	✓	zZ	zZ	F6
17:00 - 21:00, So 12:00 - 14:00 + 17:00 - 21:00 Uhr	zZ	zZ	✓	✓	✓	✓	✓	F2
11:30 - 14:00 + 17:00 - 21:00 Uhr	✓	✓	✓	zZ	✓	✓	✓	F3
17:00 - 21:00, Sa + So 11:00 - 21:00 Uhr	✓	✓	zZ	✓	✓	✓	✓	F2
Mo - Fr 16:00 - 21:00, Sa 11:30 - 14:00 Uhr + 16:00 - 21:00 Uhr, So 11:00 - 21:00 Uhr	✓	zZ	✓	✓	✓	✓	✓	F7
17:00 - 21:00 Uhr	✓	zZ	✓	✓	✓	✓	✓	F10
17:00 - 22:00 Uhr, So zusätzlich 11:00 - 14:00 Uhr	zZ	zZ	zZ	✓	✓	✓	✓	E10
16:00 - 21:30 Uhr | **BU: bis März 2027**	zZ	✓	✓	✓	zZ	zZ	zZ	E13
11:00 - 21:00 Uhr	✓	✓	✓	✓	✓	✓	✓	F11
07:00 - 18:00 Uhr	✓	✓	✓	✓	✓	✓	✓	C5
09:00 - 19:00 Uhr	✓	✓	✓	✓	✓	✓	✓	B4
11:00 - 19:00 Uhr	zZ	✓	✓	✓	✓	✓	✓	B3
11:00 - 21:30 Uhr	zZ	zZ	✓	✓	✓	✓	✓	C5
07:00 - 18:00 Uhr	✓	✓	✓	✓	✓	✓	✓	C5
08:00 - 18:00 Uhr | **BU: 30.11. - 25.12.26**	✓	✓	✓	✓	✓	zZ	✓	C5
08:00 - 18:00 Uhr	✓	✓	✓	✓	✓	✓	✓	C5
09:00 - 22:00 Uhr	✓	✓	✓	✓	✓	✓	✓	B5
geschlossen | Eisspezialitäten	✓	✓	✓	✓	✓	✓	✓	C5
07:30 - 10:00 + 11:30 - 20:00 Uhr	✓	✓	zZ	zZ	✓	✓	✓	C7
12:00 - 20:30 Uhr	✓	✓	zZ	✓	✓	✓	✓	C5
13:00 - 17:00 Uhr	✓	zZ	zZ	zZ	zZ	✓	✓	FX
10:00 - 18:00 Uhr	✓	✓	✓	✓	✓	✓	✓	D7
Fr, Sa, So 09:30 - 17:00 Uhr	zZ	zZ	zZ	zZ	✓	✓	✓	EIX
9:00 - 17:00 Uhr, Sa: 09.00 - 13.00 Uhr	✓	✓	✓	✓	✓	✓	zZ	A5
07:00 - 17:30 Uhr + Sa 07:00 -16:00 Uhr	✓	✓	✓	✓	✓	✓	zZ	B3

Hereinspaziert!



ÖFFNUNGSZEITEN
Täglich: Mittags- und Abendtisch
Montag und Dienstag: Ruhetag

Marktplatz 8 | 94060 Hartkirchen | Tel. +49 8538 861 | www.gasthof-loher.de

www.b-dorfmeister.de

Mittwoch - Schlachttag:
Schlachtplatte und frische Leber
Donnerstag -
Bradl in der Rein
Freitag - Burgertag
Samstag - Spanferkel
Sonn-& Feiertag -
frische Bauernente
(nur mit Vorbestellung)

Loher
BAYERISCHE WIRTSHAUSTRADITION



GASTRO REGISTER

Offizielle Informationen des Kur- und GästeService Bad Füssing.

Änderungen vorbehalten, alle Angaben ohne Gewähr!
Siehe Karte auf Seite 59.

EINKAUFEN

BADEMODEN

Badehaus Weißmann GmbH
Amselweg 1, **E6**
(08531) 2492155

Badehaus Weißmann GmbH
Lindenstr. 5, **B3**
(08531) 3103663

Bademodenoutlet Bad Füssing
Pockinger Str. 17, **A5**
(08531) 1365198
www.bademodenoutlet.de

FIDELIO BOUTIQUE
Beethovenstr. 4, **C5**
(08531) 9101010

FeRe Damen und Herren
Kurallee 16, **B5**, (08531) 24970

Poolwear & mehr
Kurallee 6, **B5**, (0171) 2314982

Seiler Wäsche- & Bademoden für Damen & Herren
Lindenstr. 2, **B3**, (08531) 21885

BLUMEN

Helga´s Deko & Gartenfreude
Ortsstraße 22/Gögging, **F16**
(08538) 912932

Floristik-Studio Vollmer
Safferstettener Straße 40, **C3**
(08531) 3105647

CAMPING

Campinginsel Bad Füssing Campingausrüster
Pockinger Str. 17, **A5**
(08531) 1365198
www.campinginsel.shop

ELEKTROMARKT & REPARATUREN

ES Elektro & Service,
Lindenstr. 3b, (08531) 22029, **B3**

Kaufhaus Geml
Kurallee 16, **B5**, (08531)2865

Grzybek Thomas,
An der Linde 6/Egglfing, **G4**
(08537) 317

FOTOSERVICE

Photo Porst
Schillerstr. 4, **B5**, (08531) 29831

FAIRTRADE

Laden für FairHandelswaren
Kurallee 23 (Eingang über den Kurpark), Mo - Fr 15:00 - 17:00, **C6**

GESCHENKE & SOUVENIRS

Geschenkpassage
Lindenstr. 5, **B3**, (08531) 317172

GoldWERT
Thermalbadstr. 8, **B4**
(0171) 4010705

goodie Markt
Lindenstr. 3, **B3**
www.foxmarkt.de

Helga´s Deko & Gartenfreude
Ortsstraße 22/Gögging, **F16**
(08538) 912932

Hiebl´s Geniesserwelt,
Sonnenstr. 4-6, **B4**
(08531) 1354180

Joska-Kristall Bodenmais,
Lindenstr. 4, **B3**

Kaufhaus Geml,
Kurallee 16, **B5**, (08531) 2865

Kur- & GästeService,
Rathausstraße 8, **C5**
(08531) 975-580

natürlich Seife
Tannenweg 4a, **B3**

NOAMED – Naturprodukte
Tannenweg 2, (Lagerverkauf)
Tel. 08531 981271

GOLFSPORT

ThermengolfClub Bad Füssing – Kirchham
Thierham 3, **CI**, (08537) 91990

HANDYSERVICE

Photo Porst
Schillerstr. 4, **B5**, (08531) 29831

HANDYKARTEN

Kiosk Rieger
Kurallee 16, **B5**, (0170) 3222004

ESSO Tankstelle,
Pockinger Str. 19, **A6**
(08531) 981304

Photo Porst
Schillerstr. 4, **B5**, (08531) 29831

Auto Augenstein & BK-Tankstelle
Obere Inntal Str 1/Egglfing, **G4**
(08537) 851 & (08537) 873

Tante Emma´s Enkelin
Lindenstr. 2b, **B4**, (08531) 22385

HÖRAKUSTIKER

Hörgeräte Pachmann
Sonnenstraße 11, **B4**
(08531) 9101676
www.akustik-pachmann.de

KRISTALL - GLAS BLEIKRISTALL

Joska-Kristall Bodenmais
Kurallee 16, **B5**, (08531) 27270

Joska-Kristall Bodenmais,
Lindenstr. 4, **B4**

Weinfurtner
Kurallee 14, **B5** (08531) 980792

KOSMETIKPRODUKTE & NAHRUNGS-ERGÄNZUNGSMITTEL

Altbauer Nahrungs-ergänzungsprodukte
Eigene Herstellung & Vertrieb von Nahrungsergänzung für Knochen & Gelenkaufbau. (08533) 912380
www.altbauer.de, **AIII**

goodie Markt
Lindenstr. 3, **B4**, **www.foxmarkt.de**

Natürlich Seife
Tannenweg 4a, **B3**

LEDERWAREN

Angelina Damenmode
Goethestr. 5, **C5**
(0853)1 9141947

Münch Lederbekleidung
Lindenstr. 3, **B4**
(08531) 21998, **Werksverkauf**

Lederwaren Held
Lindenstr. 2, **B4**
(08531) 248730

Tascheneck
Thermalbadstr. 14, **B4**

MINERALIEN

Bernstein Shop
Hl.-Geist-Str. 2, **C4**
(08531) 981034

MODE/TEXTILIEN

Angelina Damenmode
Goethestr. 5, **C5**
(0853)1 9141947

Badehaus Weißmann GmbH
Amselweg 1, **E6**, (08531) 2492155

Badehaus Weißmann GmbH,
Lindenstr. 5, **B3**, (08531) 3103663

Boutique Aleksa & Bella Donna
Goethestr. 3, **C5**, (08531) 3106823

Brautmoden-Expert
Beethovenstr. 7, **C5**
T./WhatsApp 08533 9194218
www.brautkleiderexpert.de

FIDELIO BOUTIQUE
Beethovenstr. 4, **C5**
(08531) 9101010

goodie Markt
Lindenstr. 3, **B3, www.foxmarkt.de**

Hosen Kotter
Obere Inntalstr. 78/Egglfing, **G1**
(08537) 919655

Kinderecke
Kurallee 16, **C5**, (08531) 24410

Der Kleiderladen
Safferstettener Str. 32, **C4**
0173 9057691

Die Mode Galerie
Thermalbadstr. 15, **B4**
(08531) 29260

Sport

Angeln

Im Gemeindegebiet von Bad Füssing gibt es zahlreiche Möglichkeiten, am Inn und seinen Altwässern zu angeln. Voraussetzung ist ein Jahresfischereischein (Angelscheinausgabe ganzjährig).
Angelscheinausgaben:
Angelscheinausgabe für Fischereiverein Würding, (08531)980004
www.fischereiverein-wuerding.de
1. Inn 19,1 - 26,2 (Neuhaus bis Bärnau)
2. Inn 26,2 - 38,3 (Bärnau bis Irching)
> Angelscheinausgabe für Fischereiverein Pocking e.V.:
1. Inn-Fluss km 34,4 - km 48
2. Baggersee Schlupfing
3. Baggersee Hoheneich
Angelgeräte Klaus Hofinger, Schmiedweg 13, Pocking, Tel. (08531) 7970
> Angelscheinausgabe für: Fischergroup Inzinger Bibergang,
Oexle Günter, Würding, (08531)27268
Huber Richard, Neuhaus, (08503)8120

Aspaltsommer-Stockschiessen & Eisstockschiessen

Aigen/Inn: jeden Do ab 19 Uhr weitere Infos bei F. Ortbauer, Tel. 08573 91188
Würding: jeden Mi ab 18:30 Uhr,weitere Infos bei W. Gramüller, Tel. 08533 9195672
Egglfing: jeden Do ab 19 Uhr, weitere Infos bei R. Schmidt,Tel. 08537 1277

Frühgymnastik

Jeden Montag, Mittwoch und Freitag von 8:30 – 9:15 Uhr und jeden Dienstag und Donnerstag von 9:15 – 10:00 Uhr (an Feiertagen findet keine Frühgymnastik statt!) Inhaber der Kur- & Gästekarte, Jahreskurkarte oder Bürgerkarte können kostenlos teilnehmen. Für Teilnehmer, die nicht im Besitz ein dieser genannten Karten sind, ist eine Anmeldung spätestens einen Tag vor Veranstaltungsbeginn erforderlich! Eine Teilnahme ist nur mit Turnschuhen in heller Sohle möglich!

Golf

ThermenGolfClub Bad Füssing-Kirchham, Thierham 3, (08537)9199-0, Fax (08537)9199-20, info@thermengolf.de, www.thermengolf.de
Der 18-Loch-Meisterschaftsplatz erstreckt sich auf einer Gesamtfläche von 90 ha und bietet nicht nur passionierten Golfern eine sportliche Herausforderung, sondern auch dem Golfinteressierten und Golfanfänger alle Möglichkeiten, eine der schönsten Sportarten zu erlernen. Die Golfschule des ThermenGolf-Clubs, sowie das großzügig angelegte Übungsareal mit Chipping- und Pitching-Green, Putting Green und einer Driving Range mit sowohl Rasen- als auch überdachten Abschlagplätzen, lädt Sie ein. **Durch die Kooperation mit der Golfregion Donau-Inn stehen Ihnen derzeit 14 Golfplätze in der näheren Umgebung zur Verfügung! CI**

Kegeln

Kegelheim Aigen,
Römerweg, (08537)845 o. Kegelheim, (08537)292, EIX

Minigolf-Anlage

Bahnengolfclub Bad Füssing e.V., Vereinsanlage, So 13 bis 18 Uhr geöffnet (April-September)
Ludwig-Thoma-Weg 30, D5

Minigolfplatz

Mi - Mo, 11 – 20 Uhr geöffnet
Ludwig-Thoma-Weg 30, D5

Nordic Walking

Kur- & GästeService Bad Füssing,
Gesundheit ServiceCenter, Rathausstr. 8,
(08531) 975511,
Fax (08531) 975519,
gesundheit@badfuessing.de,
www.badfuessing.de.
Es werden regelm. Nordic-Walking-Kurse angeboten. Bitte rechtzeitig anmelden (Kurszeiten -Rubrik „Gesundheit").

Verleih von Nordic Walking-Stöcken:
App.-Hof Aichmühle,
Untere Inntalstr. 91/Würding, (08531)24020, E8
Massagepraxis Märzendorfer,
Kurallee 10, Tel. (08531) 914440, B5

Pilgerweg „Via Nova"

www.pilgerweg-vianova.de

Radfahren – Radwege – Radwanderprogramm

ca. 400 km Fahrrad- und Wanderwege/zahlreiche Leihräder.
April bis Oktober:
Geführte Radwanderungen
(mit gültiger Kur- und Gästekarte kostenlos).
Geführte E-Biketouren
Teilnahmegebühr: 6,00 € (mit gültiger Kur- & Gästekarte 3,00 € Ermäßigung!)

Schwimmen

Freizeit- & Erlebnisbad Bad Füssing
(geöffnet von Mitte Mai bis Anfang September – je nach Witterung), Gartenstr. 25, (08531) 3101725, tgl. geöffnet von 9-20 Uhr, Wassertemperatur: mind. 24°C, 50 m Sportschwimmbecken, Sprungbekken, Kinderplanschbecken, großes Spaßbecken mit 83 m-Rutschbahn, Strömungskanal und Bodensprudel, Kinderspielplatz, Volleyballplatz, große parkartige Liegewiese mit ausreichend Schattenplätzen sowie Kiosk mit Sonnenterrasse. A4

Sportschiessen

Hubertusschützen Aigen a. Inn,
Sportschießen mit Luftgewehr und Luftpistole auf 11 elektronischen Schießständen. Auch Biathlonschießen möglich.
www.hubertusschuetzen-aigen.de
Schützenhaus: Tel. 08537 472
Schützenmeister Wolfgang Hofer: Tel. 08537 346, Schießabend jeden Freitag von 18 bis 20 Uhr und von Oktober bis April auch Mittwoch von 18 bis 21 Uhr
Sportschützen Pocking e.V., Info: Peter Winter (08531) 310149, e-mail: tanzen.winter@online.de, Schützenheim (08531)1023, Schießanlage: 22 vollautomatische Schießstände; zugelassene Waffen: Luftgewehr (LG), Luftpistole (LP), LG-Dreistellungskampf und Biathlonschießen mit LG+LP möglich. Fr 19-22 Uhr, Jugendtraining:Fr 19 - 20 Uhr im Schützenheim, Jahnstr. 11, Pocking

Tennis

Am Tennispark 1, (08531)21546, Fax (08531)29607, www.tc-bad-fuessing.de, A4

Tischtennis

Kurgymnastikhalle: 17-h
Di 17:00 - 21:00, Fr 19:00 - 22:00
eine Veranstaltung des SC Egglfing/Inn, Sparte TT mit Haftungsausschluss. Tischtennisspieler, die aktiv diesen Sport noch betreiben möchten, bitten wir, sich unter TT-Abteilung, SC Egglfing, Maurice von Blohn, Tel. 0152 0460469 melden.

Wandern – Wanderwege – Wanderprogramm

Ausgedehnte Nadelwälder im Anschluss an die Kuranlagen mit vielen Ruhebänken bieten Erholung und Entspannung. Spaziergänge und Wanderungen erstrecken sich bis zu den nahegelegenen Innauen (Vogelschutzgebiet „Unterer Inn" – Europareservat) und die Landschaftsschutzgebiete Aigener Forst und Thalauer Wald.

www.badfuessing.de

... hier finden Sie sämtliche Informationen Angefangen bei Apotheken in und um Bad Füssing, einer Auflistung aller Ärzte, Unterkünfte, Thermen- und Freizeitinfos, Kosmetik-, Gesundheits- und Wellnessangebote und vieles mehr...



Lifestyle,
Thermalbadstr. 8, **B4**
(08531) 9139039

Mio Boutique
Kurallee 12, **B5**
(08531) 7048838

Modeecke
Thermalbadstr. 16, **B4**
(08531) 2818

Manuela Groß in Mode
Lindenstr. 2, **B4**
(08531) 980532

FeRe Damen & Herren
Kurallee 16, **B5**, (08531) 24970

Mode Feminin
Lindenstr. 2, **B4**, (08531) 21430

Mode Feminin
Goethestr. 6, **C5**, (08531) 1355644

Münch Lederbekleidung
Lindenstr. 3, **B3**, (08531) 21998

Naturana
Thermalbadstr. 12, **B4**
(08531) 981918, **www.naturana.de**

Nina von C. Store
Kurallee 22, **C5**
(08531) 3173128

Poolwear & mehr
Kurallee 6, **B5**, (0171) 2314982

Ragaller Fashion & Accessoires
Kurallee 12, **B5**

Sara Boni Mode
Goethestr. 8, **C5**
(08531) 3108573

Seiler Wäsche- & Bademoden für Damen & Herren
Lindenstr. 2, **B4**, (08531) 21885

Speidel GmbH Outlet Store
(Damen-Tagwäsche und Dessous, Herren-Tag- und Nachtwäsche, Mode für Damen),
Lindenstraße 5, **B4**
(08531) 9130697

Streetlife Fashion
Kurallee 6, **A5**, (08531) 247825

Streetlife Lagerverkauf
Pockinger Str. 6, **A5**
(08531) 9105665

Tracht & Mode bei Maria
Thermalbadstraße 12, **B4**
(08531) 7049964

Trachten & Mode
Kurallee 6, **B5**,(08531) 980380

Wellensteyn Store,
Kurallee 22, **C5**, (08531) 2474818

WWT-Handel
Thermalbadstr. 14, **B4**
(08531) 9138393

OPTIKER

Lorenz Optik
Goethestr. 3, **C5**, (08531) 29656

Augenoptik Messerklinger
Goethestr. 8, **C5**, (08531) 21453

Zentrum für alternative Augenheilkunde Hilger
Lindenstr. 5, **B3**, (08531) 135095

PFERDESPORT

Reit- und Fahrsportzubehör
Wendelmuth 4, **AXI**,(08537) 656

SCHMUCK

Bersteinmuseum Shop
Hl.-Geist-Str. 2 (hinter Rathaus), **C4**
(08531) 981034

GoldWERT
Thermalbadstr. 8, **B4**
Tel. 0171 4010705

Joska-Kristall Bodenmais
Kurallee 16, **B5**,(08531) 27270

Schmuckgalerie Mayer
Kurallee 18, **B5**, (08531) 22907

SCHREIBWAREN

Kaufhaus Geml
Kurallee 16, **B5**, (08531) 2865

SCHUHE

Angelina Damenmode
Goethestr. 5, **C5**
(0853)1 9141947

City Schuh
Kurallee 10, **B5**, (08531) 3108110

Sara Boni Mode
Goethestr. 8, **C5**
(08531) 3108573

Schuh-Etage
Kurallee 16, im Kaufhaus Geml, **B5**
(08531) 981102

Schuhhaus Hager
Lindenstr. 4, **B4**, (08531) 9142411

Schuhmarkt
Kurallee 16, im Kaufhaus Geml, **B5**
(08531) 981102

SECONDHAND + VINTAGE

Der Kleiderladen
Safferstettener Str. 32, **C4**
0173 9057691

Secondhand Mode meinWalden e.K. Vintage-
Sonnenstr. 11, **B4**
(08531) 9104050

Brautmoden-Expert
Beethovenstr. 7, **C5**
T./WhatsApp 08533 9194218
www.brautkleiderexpert.de

SPORTARTIKEL

Sport Pohl
Thermalbadstr. 14, **B5**
(08531) 9107144

ZEITUNGEN & ZEITSCHRIFTEN-

goodie Markt
Lindenstr. 3, **B3, www.foxmarkt.de**

Getränke Degenhart e.K.
Pockinger Straße 15, **A5**
08531 3104323
www.getraenke-degenhart.de

Getränke Rieger
Sonnenstr. 6, **B4**
(08531) 9102121
(Geschenkartikel, Drogeriewaren)

Kiosk Rieger
Kurallee 16, **B5**, (0170) 3222004

Tante Emma´s Enkelin
Lindenstr. 2b, **B4**, (08531) 22385



LEBENSMITTEL EINKAUFEN

Bäckereien

Bäckerei-Konditorei Bachmeier, Ahornstraße 3, im Edeka (08531)24459, B3
Bäckerei-Konditorei Bachmeier, Goethestr. 7, (08531)247740, C5
Bäckerei-Konditorei Fischer, Bioprodukte, Herrenstr. 6/Aigen, (08537)91046, EIX
Bäckerei Moser, Untere Inntal Str. 8/Würding, (08531)24560, F11
Bäckerei-Konditorei Wagner, - Sonnenstr. 4, (08531)24405, B4 - Hofgartenweg 1, (08531) 9786418, B2, im Netto - Obere Inntal Str. 48/Egglfing, (08537)1442, G2
Klosterbäckerei Konditorei Karlstetter, Kurallee 22, C5
Lang.. die Feinschmeckerei, Metzgerei.Backstube.Feinkost. Café-Bistro, Lindenstr. 6, (08531)21153, B4

Bioprodukte

Bäckerei-Konditorei Fischer, Herrenstr. 6/Aigen, (08537)91046, EIX
Geigerhof Familie Strangmüller, Geigen 1, (08537)392, 8VIII www.geigerhof.bio

Einkauf auf dem Bauernhof

Inntal-Imkerei Alois Berger, Alte Schulstr. 16/Aigen, (08537)237, FX
Imkerei Glutzberger, Harter Steig 12/Irching, (08537)1248, DVI
Koh's Hofladen, Untere Inntal Str. 21/Würding, (08531)29626, F1
Hausbrennerei „Zum Voglbauer", Dammweg 5/Aigen, (08537)9199909, FX
Stoaninger Hof Herrenstraße 39/Aigen am Inn (08537) 9185536, EX

Fair gehandelte Waren

Laden für FairHandelswaren, Kurallee 23 (Eingang über den Kurpark) Mo - Fr 15 - 17, C6

Feinkost

Lang... die Feinschmeckerei, Metzgerei.Backstube.Feinkost. Café-Bistro, Lindenstr. 6, (08531)21153, B4
Hiebel´s Genießerwelt, Sonnenstr. 4-6, (08531) 1354180, A3

Getränkeabholmarkt

Getränke Rieger, Sonnenstr. 6, (08531) 9102121, (Geschenkartikel, Drogeriewaren), B4
Kiosk Rieger, Kurallee 16, (0170) 3222004, B5
Markgrafen Getränkehandel, Obere Inntalstr. 3/Egglfing, Tel. (08537) 1494, G4

Lebensmittel

Aldi GmbH & Co. KG, Hofgartenweg 6, www.aldi.de, B2
Edeka-aktiv-Markt, Ahornstr. 3, (08531)980303, B4
Früchte Braun, Sonnenstraße 6 , Tel. (08531) 1367386, B4
Kiosk Camping Max I, Falkenstr. 12, (08537)96170, F3
Kiosk Rieger, Kurallee 16, (0170) 3222004, B5
Lebensmittelmarkt Camping Holmernhof, Am Tennispark 10, (08531)24740, A4
Netto Marken-Discount Hofgartenweg 1, B2

Metzgereien

Metzgerei Haushofer, Obere Inntalstr. 21/Egglfing, (08537)241, G3
Lang.. die Feinschmeckerei, Metzgerei.Backstube.Feinkost. Café-Bistro, Lindenstr. 6, (08531)21153, B4
Metzgerei Moser, Untere Inntalstr. 12, (08531)24680, F11

Vinothek

Vinothek „Josef's feine Weine", Beethovenstr. 7, (08531)913993, C5
Hiebl´s Genießerwelt, Sonnenstraße 4-6, (08531) 1354180, A3

** REGELMÄSSIGE VERANSTALTUNGEN

MONTAG

18:45
Skatabend des 1. Skatclubs Bad Füssing e.V. Gäste willkommen! Hofschänke, Thermalbadstr. 6

19:00
Rotary Club Treffen jeden 2. Montag – ungerade Woche, Kurhotel Holzapfel, Thermalbadstraße 5

DIENSTAG

18:00 – 21:00
Tischtennis des SCE (Anmeldung unter Tel. 01512 0460469) Kurgymnastikhalle, Inntalstr. 1

MITTWOCH

19:00
Meeting der Anonymen Alkoholiker Evang. Kurseelsorgezentrum, Safferstettener Straße



DONNERSTAG

DigiTreff – „Digital am Ball bleiben" mit Digitallotse Günter Dörfler In der Regel jeden Donnerstag, 15 Uhr im Wilhlem-Diess-Zimmer im Gr. Kulturhaus. Genaue Termine unter www.gde-badfuessing.de. Anmeldung telefonisch 0171 2297648

Ab 13:30
Treffen des Handarbeitsclubs Bad Füssing - wir lernen voneinander. - Restaurant X´avers im Großen Kulturhaus

20:00
Lions-Club Bad Füssing e.V. jeden ersten Donnerstag im Monat. DAS MÜHLBACH - thermal retreat & wellness resort, Bachstr. 15

FREITAG

19:00 - 22:00
Tischtennis des SCE (Anmeldung unter Tel. 01512 0460469) Kurgymnastikhalle, Inntalstr. 1

INFORMATIONEN DES THERMENGOLFCLUB BAD FÜSSING - KIRCHHAM

Weitere Informationen unter www.thermengolf.de



VERANSTALTUNGEN DER SPIELBANK BAD FÜSSING

Weitere Infos unter www.spielbanken-bayern.de







GESUNDHEITSFÖRDERUNGS- & PRÄVENTIONSPROGRAMM

KOSTENBETEILIGUNG IHRER GESETZLICHEN KRANKENKASSE / BEIHILFESTELLE FÜR TEILNEHMER AM GESUNDHEITSFÖRDERUNGS- & PRÄVENTIONSPROGRAMM



FOTOS: KUR- & GÄSTESERVICE BAD FÜSSING / LEONIE LORENZ

GESUNDHEITSBEWUSSTE (URLAUBER, EINHEIMISCHE, …), DIE FÜR IHRE GESUNDHEIT VORBEUGEND ETWAS TUN WOLLEN:

Die Krankenkassen fördern Ihre Eigeninitiative zur Gesunderhaltung und beteiligen sich unter bestimmten Voraussetzungen an den Kursgebühren im Rahmen der Primärprävention nach § 20 SGB V. Informieren Sie sich bei Ihrer zuständigen Krankenkasse oder Beihilfestelle über die Höhe des Zuschusses und lassen Sie sich vorab die Kostenbeteiligung und eventuelle Bonuspunkte bestätigen. Für Rückfragen stehen auch wir gerne zur Verfügung.

TEILNEHMER, DIE IN BAD FÜSSING EINE VON DER KRANKENKASSE GENEHMIGTE AMBULANTE VORSORGELEISTUNG (EINE BADEKUR) DURCHFÜHREN:

Bei Vorlage einer ärztlichen Verordnung übernimmt bei ambulanten Kurgästen die zuständige Krankenkasse die Gebühren für gesundheitsbildende Maßnahmen – es gibt keine Rezeptgebühr und auch keine prozentuale Zuzahlung. Der Kur- & GästeService rechnet die Gebühren direkt mit Ihrer Krankenkasse ab. Während Ihrer ambulanten Vorsorgeleistung kann Ihnen Ihr Kurarzt bis zu drei verschiedene Kurse ärztlich verordnen, die jedoch von je einem anderen Handlungsfeld (Bewegungstraining, Entspannungstechniken oder Ernährungsberatung) sein müssen. Bitte bringen Sie für Ihre reibungslose Anmeldung folgende Unterlagen mit:

- den Nachweis über Ihre Krankenkassenmitgliedschaft (Ihre Versicherungskarte)
- die Verordnung von Ihrem Kurarzt und
- Ihre Kurbewilligung bzw. Kurmittelscheck

INTERESSENTEN, DIE IN BAD FÜSSING EINE STATIONÄRE BADEKUR DURCHFÜHREN:

Informieren Sie sich bei Ihrer zuständigen Krankenkasse / Beihilfestelle über die Möglichkeiten der Kostenbeteiligung.

TIPP FÜR ARBEITGEBER & GESUNDE UNTERNEHMEN (BETRIEBLICHE/S GESUNDHEITSFÖRDERUNG BZW. GESUNDHEITSMANAGEMENT FÜR IHRE MITARBEITER!):

Aufwendungen des Arbeitgebers zur Verbesserung des allgemeinen Gesundheitszustands der Mitarbeiter und der betrieblichen Gesundheitsförderung sind bis zu einer Höhe von 600 Euro pro Beschäftigten und Jahr unter bestimmten Voraussetzungen steuer- und sozialversicherungsfrei. Dies regelt § 3 Nr. 34 Einkommensteuergesetz (EStG). Gerne planen wir in einem persönlichen Gespräch individuell die für Ihr Unternehmen / Ihren Betrieb benötigten Präventions- / Gesundheitsprogramme bzw. Gestalten die nach Ihren Bedürfnissen gewünschten Gesundheitspakete / -tage.

KUR- & GÄSTESERVICE BAD FÜSSING
GESUNDHEIT SERVICECENTER
T. 08531 975-511 | F. 08531 975-519
RATHAUSSTR. 8, 94072 BAD FÜSSING
GESUNDHEIT@BADFUESSING.DE | WWW.BADFUESSING.DE

ÖFFNUNGZEITEN:
Mo, Mi, Do 12:00 - 16:00 Uhr
Di, Fr 09:00 - 13:00 Uhr
(außer an Feiertagen)





SELBSTHILFEGRUPPEN BAD FÜSSING

Fibromyalgie Verein Bayern e. V. (Faser-Muskel-Schmerz) Kontakt: Gabriele Maierhofer, Tel.: 08531 3172078, Telefonische Auskunft jederzeit. Bitte auf Anrufbeantworter sprechen; Rückruf erfolgt! Treffen jeden 1. Mittwoch im Monat von 17:00 - 18:00 in der Therme Eins (Zugang über Arztpraxis).

Anonyme Alkoholiker Evang. Kurseelsorgezentrum,
Safferstettener Str. 1, 94072 Bad Füssing, jeden Mi 19:00 - 21:00 Uhr

KURS		MAX. EIN-HEITEN IN MIN.	PRIVAT-PREISE IN € JE UE	MONTAG	DIENSTAG	MITTWOCH	DONNERSTAG	FREITAG	SAMSTAG
BewegungsTraining									
AQUA-FIT	B ZP	9 X 60	14,50	-	14:15 - 15:15	14:15 - 15:15	14:15 - 15:15	-	-
NORDIC-WALKING	B ZP	9 X 60	14,50	-	15:15 - 16:15	-	15:15 - 16:15	-	10:15 - 11:15
PILATES	B ZP	9 X 60	14,50	-	14:00 - 15:00	-	14:00 - 15:00	-	09:00 - 10:00
BEWEGLICHKEITSTRAINING IM WALD	ZP	5 X 90	19,50	nach Vereinbarung					
EntspannungsTechniken									
HATHA-YOGA	B ZP	6 X 45	21,75	17:30 - 18:15	-	17:30-18:15	-	16:30-17:15	-
QI GONG	B ZP	1 X 30 4 X 60	14,50 (E) 29,00	14:45 - 15:45 (3)	15:15 - 15:45 (E) 15:45 - 16:45 (1)	13:00-14:00 (4)	16:15 - 17:15 (2)	-	-
ErnährungsBeratung (EB)									
PRAKTISCHE EB	B	3 X 120	58,00	-	13:30-15:30	-	-	-	-
VERHALTENS-THERAPEUTISCHE EB	B ZP	2 X 120	42,00	-	-	-	14:00-16:00	-	-

(E) = Einführung in den Kurs || UE = Unterrichtseinheit || (1)-(4) = Reihenfolge der Kurseinheiten

ZP = Zertifiziert durch die „Zentrale Prüfstelle für Prävention" nach § 20 SGB V

B = Kurs kann im Rahmen einer ambulanten Badekur durchgeführt werden

BEGRENZTE TEILNEHMERZAHL: ANMELDUNG ERFORDERLICH! ÄNDERUNGEN VORBEHALTEN!

A - Z

Abholservice und Haus zu Haus Transfer
Broschüre „Anreise Überblick 2026" oder online

Apotheken
Kurpark Apotheke,
Kurallee 18/Bad Füssing,
(08531)2022, PQ C5
St.-Ulrich-Apotheke,
Simbacher Str. 6/Pocking,
(08531)7602
Löwen-Apotheke,
Thermalbadstr. 9/Bad Füssing,
(08531)29279, PQ B4
Apotheke St. Georg,
Passauer Str. 23/Pocking,
(08531)249020
Alte Apotheke,
Simbacher Str. 12/Pocking,
(08531)4982
Marien-Apotheke Pocking,
Kirchplatz 9/Pocking,
(08531) 4801
Rottal-Apotheke,
Marktplatz 23/Rotthalmünster,
(08533) 7221
Marien-Apotheke,
Hauptstr. 30/Ruhstorf,
(08531) 31210
Thermen-Apotheke,
Sonnenstr. 4/Bad Füssing,
(08531)21203, A/B4

Ärzte
siehe Broschüre „Gesundheitswelten" (erhältlich beim Kur- & GästeService)

Ausflugsfahrten/ Reisebüros
Eichberger Reisen
Dürnöderweg 1, (08531) 9449-0,
office-fuessing@eichberger-reisen.de
Geöffnet: Mo-Fr 09:00-13:00, B5
Buchungsstelle Eichberger:
Tante Emmas Enkelin
Lindenstraße 2b
(08531) 22385, B4

Bahn/DB - Reiseauskünfe, Fahrkarten & Gepäckservice
Südostbayernbahn-Verkaufsstelle Bad Füssing
im Bgm. Frankenberger Haus
Mo - Fr: 09:00 - 14:30 Uhr
Kurallee 15, B6

Bahnstation:
Pocking – Bad Füssing.
Reiseauskünfte (Tel. 030 2970)
und DB-Gepäckservice
(Tel. 040 593551236)
oder unter www.bahn.de

Banken/Geldautomaten
Sparkasse Passau:
Bad Füssing,
Rathausstr. 4, (0851) 3980 , B4/5
VR-Bank Vilshofen-Pocking eG Bad Füssing,
Thermalbadstr. 20, B4
(08531)913580
Egglfing,
Obere Inntalstraße 44,
(08537) 918900 , G2
Raiba Unteres Inntal,
Untere Inntalstr. 32/Würding,
(08531)24689 , F10
VR Bank Bad Füssing,
Sonnenstr. 4, A/B4
(08531) 913672

Bücherei
Bücherei Bad Füssing
(ökumenische Pfarr- u. Kurbücherei), mit Laden für FairHandelswaren, Kurallee 23 (Eingang über den Kurpark), Tel. (08531) 9447720
Mo - Fr 15 - 17, C6
Kath. Pfarrbücherei Egglfing,
Obere Inntalstr. 36 (beim Pfarrhof),
Do 16 - 18 (außer an Feiertagen),
G3
Kath. Volksbücherei Aigen am Inn,
Leonhardiweg 1
Mo 17-18 + Do 19-20, So 9.30-11
www.bibkat.de/aigen, EX

Behindertengerecht
Behindertengerechte Unterkünfte
siehe Broschüre „Urlaubswelten-Gastgeber" oder online
BehindertenWC - öffentlich Bad Füssing
Infozentrum am Parkplatz Nord, B6/7
WC am Kurplatz, B6/7
(neben Bgm.-Frankenberger-Haus)
Thermalbadstraße / Ecke Sonnenstraße, B4
Safferstettener Straße – Dorfplatz, C3
Kur- & GästeService (während der Öffnungszeiten),
Rathausstraße 8, B4
Kurpark, C7
Großes Kulturhaus (tagsüber)
Kurhausstr. 2, B6
Kleines Kulturhaus (tagsüber)
Kurallee 19, B6
Bad Füssing – Würding
Untere Inntalstraße /
Ecke Sattlerweg, F12
Bad Füssing – Egglfing
Alte Innstraße, G3
Bad Füssing – Aigen am Inn
Penningerweg, EVIII

Campingplätze
siehe Broschüre „Urlaubswelten-Gastgeber" oder online

Einkaufen
siehe wasistlos-badfüssing-magazin Rubrik Einkaufen

Fahrradverleih
Sebastian Hellmannsberger,
Sonnenstr. 25,
(08531)21391 , A3
Fahrradverleih Uttenthaler,
Inntalstr. 50,
(08531)92190 , E6
Fahrrad- und Doppelfahrrad-Vermietung
Fahrradverleih Brigitte,
Birkenallee 3, Eingang Hl.-Geist-Str.
(08531) 22915,
(0160) 8272266 , C4

Fahrradreparatur
Fahrradverleih Uttenthaler,
Inntalstr. 50,
(08531)92190, E6

Friseursalons
Coiffeur Therme Eins,
Kurallee 1,
(08531) 980145, B5
Coiffeur am Kurplatz,
Kurallee 14
(08531) 22371, C5
Haarstylist Mike Böhle,
Lärchenweg 1,
(0174) 9671749, B3
Salon Headstyle
Falkenstr. 12 / Egglfing
Tel. 08537 9198474, F3
Hairzensschnitt by Carolin
Obere Inntalstr. 44 / Egglfing
Tel. 08537 9186139, F3
Hair INN Style,
Lindenstr. 2,
(08531)2029 B4
Herrenfriseur „Charly",
Lindenstraße 5,
(08531) 135047, B3
Haarstudio Flair,
Goethestr. 5,
(08531)21375 C5
Monis Trendsalon,
Obere Inntalstr. 48,
(08537) 1407 F2
Friseurteam Robert Voll,
Sonnenstr. 11,
(08531)22935 A4

Fundbüro
Rathaus Zimmer Nr. 3,
Rathausstr. 6,
(08531)975-444, B4/5

Galerie
Galerie für handwerkliche Kunst
Prof.-Böhm-Str. 8, B4
Tel. 08531 8785751
www.landshuter-hochzeit.shop

Hunde
Hunde **sollen** im gesamten Gemeindegebiet an der Leine geführt werden!

Immobilien
Bad Füssinger Immobilien GmbH,
Kurallee 18,
(08531)21125 und 21365 , C5
Cernota Immobilien GmbH,
Thermalbadstr. 8,
(08531)21358 , B4
F. Lidl Immobilien,
Kurallee 22,
(08531) 3105536, C5
Huber Richard,
Bussardstr. 11/Egglfing,
(08537)1254, F2
Immobilien Hallabrin GmbH,
Goethestr. 3,
(08531)22051 , C5
VR-Bank Vilshofen-Pocking eG Anlagenvermittlung,
Thermalbadstr. 20,
(08531)913580 , B4
Von Poll Immobilien Bad Füssing,
Rathausstraße 1,
(08531) 2494120,
www.von-poll.com,
bad.fuessing@von-poll.com, B4

Kältekammer -110 Grad Celsius
Rehafachzentrum
Bad Füssing - Passau,
Waldstr. 12, (08531) 959-0,
www.rehafachzentrum.de, B6

KFZ
Andorfer Helmut,
Göggingerstr. 37/Würding,
(08538)836 C / F13
Auto Augenstein,
Obere Inntalstr. 1/Egglfing,
(08537) 851, A,B,C,D,E / G4
(08537) 873, (0170)4341290
Auto Berger,
Dürnöderweg 7,
(08531)981144 C,H,I / B2
Kreil Josef,
Bauerngasse 14/Aigen,
(08537)267, C,G / FX
Taxi/Mietwagen Hedtke,
Kurallee 16, (08531) 24311, B5
ESSO-Tankstelle,
Pockinger Str. 19,
(08531)981304, B,D / A5

A= Autovermietung
B= Autowaschanlage
C= KFZ Werkstätte
D= Tankstelle
E= Autogas · F= Taxi
G= E-Ladestation
H = Gebrauchtwagenverkauf
I = TüV-Annahme

Kinderspielplätze
Bad Füssing
Am Reiserfeld, C3
Am Sonnenring, A3
Fichtenweg, D3
Im Freibad (nur für Besucher), B4
Im Freizeitpark, C5
Kurgymnastikhalle, D4
Würding
Tränkeweg, E11
Wiesenweg/Am Bürgerhaus, E11
Sattlerweg, F13
Egglfing
Bussardstraße, F2
Lupinenweg, F1
Treidlerweg, H2
Am Innwerk
Aigen am Inn
Am Innfeld, FVIII
Hubert-Haider-Straße, EIX
Keltenweg, EIX

Kino
www.kino-bad-fuessing.de
Mitzam's Kino und Kaffeebar Filmgalerie
Sonnenstraße 4,
(08531) 29284 , AB4
Mitzam's Kino im Großen Kulturhaus
Kurhausstraße 2, (08531) 21441, B6

Kirchen
Kath. Pfarrkirche Hl. Geist - Kath. Kurseelsorge,
Rathausstraße 10,
(08531) 3107330 , C5
Evang. Christuskirche - Evang. Kurseelsorge,
Rathausstraße 2, B4
(08531) 29636

Kneipp-Tretbecken
Inntalstraße 1, D4
neben Kurgymnastikhalle

Kosmetik/Fußpflege
Beauty & Wellness Dagmar Jehle-Svihalek,
Schillerstraße 8,
Hotel Unter den Linden,
Tel. 08531 22680, B5
Beautyfarm-Wellness u. Spa, med. Fußpflege Eva Sigmond,
Paracelsusstr. 8,
(08531)437013 , C5
Beauty- & Wellnessstudio „Vitalis",
Paracelsusstr. 1/Klinik Niederbayern,
0171 7548567, C6
Beauty & Kosmetik
Richard-Wagner-Str. 1,
Johannesbad Hotel Königshof,
(08531) 232003, C6
Dinkelmeyer-Brandl Irmgard,
Am Schlehenweg 11,
(08531)22285
Bachhaus im Das Mühlbach thermal retreat & wellness resort,
Bachstr. 15, (08531)278-0 , C3
Therapiezentrum Christina Eisenmann
med. Fußpflege
Kurallee 14, (08531) 24507, B4
Praxis Andrea Perzl,
Inntalstr. 42, im Landhaus Riedl
Tel. 08531 1360399,
anperzl@gmx.de, E5
Naturkosmetik Bio-Thermalhotel Falkenhof
Paracelsusstr. 4, (08531)974450, C6
Kosmetikstudio Harmonie,
Richstein´s Posthotel, Inntalstr. 36,
(08531)29090 , E6
Kosmetikstudio/med. Fußpflege Alexandra Marten,
Andreasstr. 7,
(0178) 1337830, C3
Mobile Fußpflege Paula Gscheider
Kornblumenweg 5, (0151) 68704178

Mobile med. Fußpflege & Kosmetik R.E. Naderer,
Klosterstr. 44,
(0171) 2183858 +
(08537) 912050, EVIII
Silvia´s Nail-Design
Marstallerstr. 6, E15
(08538) 912493 +
(0160) 2830600
Sibylle's Nagel- & Fußpflegestudio,
Inntalstr. 32, (08531) 976918 ,E5
Mariano Giovanni (Podologe),
Safferstettener Str. 33,
(08531)22330 , C4
Kosmetik, Wellness & Fußpflege im Hotel Holzapfel
Thermalbadstr. 5,
(08531)957-240 , A5
Praxis für Podologie Maria Gramüller,
Andreas-Hofer-Str. 1 im Achmannhof,
Tel. 0151 12949248, A5
Kosmetik - und Fußpflege im Hotel Victoria,
Beethovenstraße 1,
Tel. (08531) 9790, C5
Kosmetik Apollo med. Fußpflege
Thermenhotel Apollo, Mozartstr. 1
(08531) 951268, C6
Kosmetikpflege Morgenroth,
Hotel Schweizer Hof,
Thermalbadstr. 11,
(08531) 9109625 , B4
Juliane Klement
Fach-Fußpflege
Wiesenweg 25
Tel. 08531 9141999
Mobil 0173 8233731, E11
Kosmetikstudio Krämer med. Fußpflege,
Kurallee 10,
(08531)291222 , B5
Beauty Lounge im Wunsch Hotel Mürz
Birkenallee 9,
(08531)958-0 , C4
Kosmetikstudio Zwicklbauer Cornelia,
Campingplatz Holmernhof,
Am Tennispark 10,
(08531)2474320 , A4
Kosmetik Wittelsbach,
Beethovenstr. 8,
(08531)952-0 , C5
Wellness- und Massagestüberl,
Holunderweg 2, A3
Tatjana Stroh
Aigener Str. 25, EV
(0170) 5200252
Quelle der Schönheit & Balance
im Ortner's Resort*****
Pockinger Str. 1-7
Tel.: 08531/279-244, A5

Kur

„Weg zur Kur" - siehe Broschüre „Gesundheitswelten" (erhältlich beim Kur- & GästeService)

Kulturhaus/Konzertsäle

Großes Kulturhaus,
Kurhausstr. 2,
Kapazität für ca. 850 Pers., Großer Konzertsaal, Leseraum und Konferenzräume , B6



Kleines Kulturhaus,
Kurallee 19,
Kapazität für ca. 400 Pers., mit Kleinem Konzertsaal und Aufenthaltsmöglichkeiten im Foyer , B5

Kurkonzerte

Im Großen bzw. Kleinen Konzertsaal, bei schönem Wetter im Freien. Leitung:
Kapellmeisterin Anna Fuhrländer,
Spielplan Kurorchester:
Montag/Dienstag spielfrei !
Mi 15:00 + 19:30
Do 10:00 + 15:00
Fr 10:00
Sa 10:00 + 15:00
So 10:30 + 15:00 + 19:30
> Siehe Veranstaltungskalender

Vorteile der Bad Füssing-KARTE:

■Therme Eins: 30 Min. zusätzliche Badezeit bei Kauf einer 5-Stunden-Thermenkarte
■Europa Therme: 30 Min. zusätzliche Badezeit bei Kauf einer 5-Stunden-Thermenkarte
Kostenfreie Angebote
■Inanspruchnahme des Orts- und Bäderverkehrs und gemäß Fahrplan Benutzung des „Bad Füssing Rufbusses" (Telefon: 08531 94490)
■Freies & ermäßigtes Parken auf gebührenpflichtigen Parkplätzen (bitte Beschilderung beachten)
■Eintritt zu den Kurkonzerten unseres Kurorchesters
■Nutzung des Kurparks mit einer Vielzahl an Ruhebänken
■Benutzung der Freilandschachanlagen und Bocciabahnen
■Nutzung des Bürger- und Freizeitparks mit Spielplatz
■„Kleine Aufmerksamkeit" beim Besuch der Spielbank Bad Füssing
■Lese-Lounge mit Auswahl an Tageszeitungen
■Nutzung der Rad- & Wanderwege
■Prospekt- und Informationsmaterial des Kur- & GästeService rund um den Aufenthalt in Bad Füssing
■Bereitstellung weiterer Informationsmedien von Kooperationspartnern wie Gästemagazine „Bad Füssing aktuell" und Was ist los"

Vergünstigungen
■bei der Teilnahme an folgenden Veranstaltungen des Kur- & GästeService, des Gesundheit ServiceCenter und des VeranstaltungsServiceCenter der Gemeinde Bad Füssing:
■geführte Rad-, E-Bike- und Wandertouren
■Teilnahme an der Frühgymnastik
■Teilnahme am Wald Gesundheits- & ErlebnisProgramm
■Teilnahme am Veranstaltungsprogramm, insbesondere Tanzveranstaltungen, Lesungen und Vorträge
■beim Kauf der PassauRegioCard und Passau RegioCard light
Genauere Infos zur PassauRegioCard erhalten Sie im Kur- & GästeService Bad Füssing und unter www.passauregiocard.de

Kur- & GästeService Bad Füssing

Info und Zimmervermittlung,
Rathausstr. 8, BC4/5
(08531)975580,
Fax (08531)21367,
tourismus@badfuessing.de,
www.badfuessing.de,
Öffnungszeiten:
April -Okt.: Mo-Fr: 9-17,
Sa + Feiertage 9-13,
Nov. -Feb.: Mo-Fr 9-17 + Sa 9-13

VeranstaltungsService / Kartenvorverkauf im Bürgermeister-Frankenberger-Haus
Kurallee 15,
(08531)975522,
Fax (08531) 975529,
ticket@badfuessing.de
Öffnungszeiten: ganzjährig Mo-Fr 9-12 + 13-16.30, B5
Gesundheit ServiceCenter,
Rathausstraße 8, BC4/5
(08531) 975511,
Fax (08531) 975519,
gesundheit@badfuessing.de,
Öffnungszeiten:
Mo, Mi, Do 12 - 16
Di, Fr 09 - 13
(außer an Feiertagen)

Lesesaal

im Gr. Kulturhaus, Kurhausstr. 2a, B6

Live Cams

Therme Eins, Europa Therme u. Johannesbad, www.badfuessing.de

Lotto-Toto-Annahmestellen

Tante Emma´s Enkelin,
Lindenstr. 2b,
(08531)22385 , B4
ESSO-Tankstelle,
Pockinger Str. 19,
(08531)981304 ,A5
Wagner GmbH,
Obere Inntalstr. 48/Egglfing,
(08537)1442 , G2

Meersalzgrotte

im Hotel garni Lichtquelle:
Rathausstr. 1,
Information + Anmeldung:
(08531) 914448, C5
im Thermenhotel Tannenhof:
Kurallee 25,
Information + Anmeldung:
(08531) 2760, C6

Merchandising

Bad Füssing-Shop
Kur- & GästeService, BC4/5
Rathausstr. 8, 94072 Bad Füssing

Museen

Bernstein Museum, C4
am Freizeitpark hinter dem Rathaus, Heilig-Geist-Str. 2,
(08531)981034.
Öffnungszeiten:
Mi - Fr: 10 - 12 + 14 - 17
Sa 13 - 17
Leonhardi-Museum, EVIII
Penninger Weg 7/Aigen,
(08537)91089,
Öffnungszeiten: Di 14-17 und jeden ersten Di im Monat 14-20
Motorradmuseum, G1
Obere Inntalstr. 78/Egglfing
Mo – Fr 10 – 17 h

Nachtfahrverbot

im Kurbezirk I vom 1.4.-31.10. KFZ aller Art 24-6 Uhr LKW & Motorräder 20-6 Uhr Zulieferverkehr durch LKW und Motorräder von 13-15 Uhr

Naturerlebnisse

(im Ortsplan gekennzeichnet)
Fischereilehrpfad am Inndamm zwischen Egglfing und Gögging
Landschaftsschutzgebiete,
Thalauer Wald, Aigener Forst und Innauen zwischen Würding, Egglfing und Aigen
Vogelschutzgebiet Europareservat „Unterer Inn" mit Lehrpfad am Inn
Wildgehege (Damwild, Mufflons) am Freizeitpark

Notdienst

Ärztlicher Notdienst für Bad Füssing
Rettungsdienst/Feuerwehr 112
Polizei 110
Kassenärztl. Bereitschaftsdienst 116 117
Krankenhaus Rotthalmünster
08533/99-0
Zahnärztlicher Notfalldienst, siehe Tagespresse, Tagsüber sollte der Notfalldienst nur alarmiert werden, wenn der Hausarzt nicht erreichbar ist.
Ärzte/Kurärzte und Fachärzte
siehe Broschüre „Gesundheitswelten"

Orts- und Bäderverkehr

Umweltfreundlicher Busverkehr mit Anbindung der Ortsteile Aigen am Inn, Egglfing und Würding sowie der Gemeinde Kirchham. Kostenlose Benutzung mit gültiger Bad Füssing - KARTE.. Der aktuelle Fahrplan ist im Kur- & GästeService erhältlich. Rufbus (verkehrt nur an Werktagen nach Bedarf) Telefonische Anmeldung unter Tel. 08531 9449-0 (Mo-Fr 9 - 18 Uhr). Spätestens zwei Stunden vor der fahrplanmäßigen Abfahrtszeit.

Parks/Parkanlagen

Freizeitpark 124.000m² m.
Rosengarten, C5
Kurgarten Kurpark, 62.000 m² mit Pavillon und Kräutergarten, C7

Pauschalangebote

siehe Broschüre „Urlaubswelten-Gastgeber" oder online

Passau RegioCard

Ihr Erlebnisticket zum Schnäppchenpreis! Erhältlich im Kur- & GästeService (Rathausstraße 8), BC4/5
www.passauregiocard.de

Pflege- und Haushaltshilfen für die häusliche Betreuung

Pflege-Institut GmbH
Kurallee 22, Tel. 08531 910564, C5
www.pflege-institut.de

Pilgerweg „Via Nova"

www.pilgerweg-vianova.de

Polizei

Bad Füssing,
Rathausstr. 8,
(08532)9606-50 bis 52,B5
Pocking,
Indlinger Str. 14, (08531)905860

Postfiliale

Bad Füssing,
Dürnöderweg 1, B2
(im Reisebüro Eichberger)
Mo – Fr 9:00 – 13:00
Sa 9:00 – 12:00

Prospekte

erhältlich beim Kur- & GästeService: Ausflugziele rund um Bad Füssing, Gesundheitsförder-ungsprogramm, Veranstaltungen – Jahresprogramm, Ortsplan, Broschürenwelt

Rathaus/Gemeindeverwaltung

Rathausstr. 6, (08531)975450, Fax ...975449, Öffnungszeiten: Mo-Fr 8-12, Mo, Di, Do 14-16, BC4/5

Reinigung und Reinigungannahmestelle

modex Textilpflege + Service,
Safferstettener Str. 14, (08531)21673 C4
Tante Emma´s Enkelin
Lindenstr. 2b, T. 08531 22385, B4

Brautmoden-Expert
Beethovenstr. 7, C5
T./WhatsApp 08533 9194218
www.brautkleiderexpert.de

Rollstuhlverleih & Rollstuhlreparatur Elektromobil- & Rollatorenverleih

Fahrradverleih Uttenthaler,
Inntalstr. 50, E6
(08531)92190, Fax (08531)9219111,
info@uttenthaler-bad-fuessing.de,
www.uttenthaler-bad-fuessing.de

Sauna

Saunahof in der Therme Eins,
Kurallee 1, AB5
(08531)9446-0, Öffnungszeiten unter www.thermeeins.de
Saunaparadies Europa Therme,
Kurallee 23, C6
(08531)9447-0, Öffnungszeiten unter www.europatherme.de
Saunawelt Johannesbad,
Johannesstr. 2, (08531) 23-0, DE7/8
Öffnungszeiten unter
www.johannesbad-therme.de

Schneiderei/ Änderungsschneiderei

Freudenstein Rita,
Wiesenweg 28/Würding,
(08531)981067 , EF12

Annahmestelle:

Brautmoden-Expert
Beethovenstr. 7, C5
T./WhatsApp 08533 9194218
www.brautkleiderexpert.de

Seniorenwohnsitz

Kurzzeitpflege - Seniorenwohnen Bad Füssing,
Münchner Str. 7, B3
(08531)972-0

Spiele

(kostenlos) Boccia, Schach- und Damespiel im Freien im Kur-und Freizeitpark BC7, CD5
Skatabend des 1. Skatclub Bad Füssing e.V., jeden Montag ab 19 Uhr in der Hofschänke, Thermalbadstr. 6,
(08542)2149 , B4

Spielbank

Spielbank Bad Füssing,
Kurhausstr. 1,
(08531)9779-0, B6

Tagespflege

Novell Tagespflege
Teilstationäre Einrichtung für pflegebedürftige Menschen
Untere Inntalstr. 56/Würding
www.novelltagespflege.de
Tel. 08531 3107730, E9

Taxi

Taxi/Mietwagen Hedtke,
Kurallee 16, (08531) 24311, B5
Taxi Kurz,
Magazinstr. 20/Würding,
(08531)981010 , EF11

Tennis-Center

Am Tennispark 1, A4
www.tc-bad-füssing.de

Therapeuten

siehe Broschüre „Gesundheitswelten"

Thermen

Therme Eins & Saunahof,
Kurallee 1,
(08531)9446-0,
Fax (08531)9446-119,
Öffnungszeiten unter
www.thermeeins.de, A5
Europa Therme,
Kurallee 23,
(08531)9447-0,
Fax (08531)9447-790,
Öffnungszeiten unter
www.europatherme.de, C6
Johannesbad Therme,
Johannesstraße 2,
Tel. 08531/23-0,
Fax 08531/23-2986,
Öffnungszeiten unter
www.johannesbad.com, DE7/8

Tiefgaragen

Therme Eins
(für Badegäste der Therme Eins)
Kurallee 1 , B5
Europa Therme, Kulturhäuser, Spielbank
Kurallee 22 und Kurhausstr. 1, B6
Rathaus, Evang. Kirche
Rathausstr. 6, BC5
Kur- & GästeService, Kath. Kirche
Rathausstr. 8, C5

Werbung

CS-Inmedia Inh. Caroline Spreitzer,
Grünet 26, 94127 Neuburg/Inn,
+49-8503/923 67-25
www.cs-inmedia.de

KIRCHE & SEELSORGE

KATHOLISCH

Den Pfarrbrief und Angebote der Kurseelsorge finden Sie auch online unter: **www.pfarrverband-bad-fuessing.bistum-passau.de/**

HL. MESSEN IM PFARRVERBAND

Bad Füssing
Sonn- & Feiertags: 9:00 & 10:30
Di - So: 18:30 Uhr

Gottesdienste im Johannesbad
Sonntag, 9:00 Uhr im Vortragsraum

Aigen
Sonn- & Feiertags: 9:00 & 10:30 Uhr im 14-tägigen Wechsel; Mittwoch 9:00 Uhr; Alle 2 Wochen am Donnerstag: 18:30 Uhr

Egglfing
Sonn- & Feiertags: 9:00 Uhr mit Vorabend 18:30 Uhr im 14-tägigen Wechsel; Dienstag: 18:30 Uhr

Kirchham
Sonn- und Feiertags: 9:00 & 10:30 Uhr im 14-tägigen Wechsel; Jeden 1. Mittwoch im Monat: 18:30 Uhr

Würding
Sonn- & Feiertags: 10:30 Uhr;
Dienstag 9.00 Uhr; Alle 2 Wochen am Donnerstag/Samstag: 18:30 Uhr

Die Gottesdienstzeiten können an Feiertagen variieren! Bitte beachten Sie den Pfarrbrief und die Aushänge bei der Kath. Kirche und im Kur- & GästeService!

Angebote der Kurseelsorge wie Kirchenkonzerte, „Musik-für-die Seele"-Abende, Vorträge, Kirchenführungen, Bibelgarten und „Wege in die Natur" entnehmen Sie bitte den jeweiligen Aushängen im im Kur- & GästeService und an der Heilig-Geist-Kirche. **Kurseelsorgerin Maria-Anna Müller** nimmt sich gern Zeit für ein persönliches Gespräch nach Terminvereinbarung.

Öffnungszeiten des Pfarrbüros
Montag: 09:00 - 12:00 Uhr
Dienstag: 12:00 - 16:00 Uhr
Mittwoch: geschlossen
Donnerstag: 10:00 - 12:00 Uhr
Freitag: 09:00 - 12:00 Uhr
Tel. 08531 310733-0
pfarramt.bad.fuessing@bistum-passau.de
Pfarrer Bernd Kasper
Rathausstraße 10, T. 08531 310733-0

Maria-Anna Müller
Pastoralreferentin und Kurseelsorgerin,
Rathausstraße 10, T. 08531 310733-5
maria-anna.mueller@bistum-passau.de

EVANGELISCH

Gottesdienste in der Christuskirche
Sonntag: 10 Uhr (14täglich mit Abendmahl)

GOTTESDIENSTE IN DEN KLINIKEN
Beachten Sie bitte die Aushänge in den Kliniken!

Fachklinik Johannesbad (10. Stock)
Sonntag: 09:00 Uhr,

Klinik Niederbayern (Untergeschoss):
Jeden 1. und 3. Mittwoch, 19:00 Uhr, Abendmeditation.

Bitte beachten Sie die Aushänge in den Kliniken!

Erreichbarkeit der Evang. Geistlichen:

Pfarrer Joachim von Kölichen
Gemeindepfarrer
Evang.-Luth. Pfarramt
Rathausstraße 2, Bad Füssing
im Gebäude der Christuskirche
T. 08531 29 636
pfarramt.badfuessing@elkb.de
www.bad-fuessing-evangelisch.de

Hinweis:
Veranstaltungen und besonders gestaltete Gottesdienste entnehmen Sie bitte dem Pfarr-, Gäste- bzw. Gemeindebrief, den Schaukästen an den Kirchen oder unter:
www.bad-fuessing-evangelisch.de

BAD FÜSSING
GÄSTE UMFRAGE







IHRE MEINUNG ZÄHLT!

Gestalten Sie die Zukunft Bad Füssings aktiv mit.

Nehmen Sie an unserer Gästeumfrage teil. Ihre Wünsche und Anregungen sind uns wichtig!

QR-Code scannen oder gedruckte Version an der Touristinfo erhalten.

Unser Team vor Ort hilft Ihnen gerne bei Fragen.

Wir freuen uns über Ihr Feedback und bedanken uns herzlich für Ihre Unterstützung!

Kur- & GästeService
Rathausstraße 8
94072 Bad Füssing

tourismus@badfuessing.de
www.badfuessing.de



Bad Füssing Zentrum

In den nachfolgenden Karten finden Sie die unten aufgeführten Einrichtungen nach Planquadraten.

- 1 Therme I und Saunahof 18-e
- 2 Europa Therme 19-g
- 3 Johannesbad Therme III 19-h
- 4 Kur&GästeService, ⓘ Information

Polizeiwache, Rathaus 17-f

- 5 Großes Kulturhaus, 19-f
- 6 Kleines Kulturhaus, 19-f
- 7 Bürgermeister-Frankenberger-Haus, Veranstaltungsbüro/ Kartenvorverkauf, DB-AG-Schalter 18-f
- 8 Gesundheit ServiceCenter, 18-f
- 9 Kurpark mit Heilkräutergarten 19-g
- 10 Freizeitpark 18-g
- 11 Kurgymnastikhalle 17-h
- 12 Büchereien 19-g,3-j,14-k
- 13 Spielbank 19-f
- 14 Kino 19-f
- 15 Kino 18-e
- 16 Evang. Christuskirche 17-f
- 17 Kath. Heilig-Geist-Kirche 18-g
- 18 Andreaskirche Safferstetten 16-g
- 19 Wallfahrtskirche St. Leonhard 3-i
- 20 Pfarrkirchen St. Stephanus 2-j
- 21 St. Michaelkirche, Egglfing 14-k
- 22 Mariä Himmelfahrt, Würding 24-i
- 23 St. Michaelkirche, Gögging 29-h
- 24 LeonhardiMuseum 4-i
- 25 Bibelgarten 17-g
- P Tiefgarage, Parkplatz

- Camping

- Bärenpark 5-f
- Fischereilehrpfad 17-l
- Vogelschutzgebiet/Europa-reservat „Unterer Inn" mit Vogelkundelehrpfad
- Wildgehege
- Ⓗ Haltestellen Orts- und Bäderverkehr
- WC Behinderten-WC 4-i,16-g,18-f, 18-e,19-f,24-i, 3-g
- Tennishalle
- Tennisplatz 18-e

- Freibad 18-e
- Fahrradfahren nicht gestattet
- Hunde im Kur- u. Freizeitpark nicht gestattet
- Ⓣ Tankstelle 15-k 19-d
- Golfplatz
- Friedhof Bad Füssing 17-d



Glaser

Das Traditionsgasthaus mit Niveau!

G

★★★

Ankommen • Wohlfühlen • Genießen



Jeden Sonntag knusprige Enten!

Bitte vorbestellen!
Wir beziehen unsere Enten frisch von unserem Bauern Sieghart in Pillham.

Jetzt schon an Weihnachten denken!

Reservieren Sie rechtzeitig Ihre Weihnachtsfeier und Ihren Tisch für die Weihnachtsfeiertage.



Unsere Winter-Öffnungszeiten:
Donnerstag und Freitag
ab 17:00 Uhr
Sonntag
11.00 - 14:00 Uhr
und abends ab 17:00 Uhr

Herrenstraße 4 · 94072 Aigen / Inn
Tel. 08537/96160 · www.gasthaus-glaser.de



Café Konditorei Hotel Lorenz

Übernachten Sie in unseren neu renovierten Hotelzimmern. Genießen Sie Kaffee und feine Küche in unserem Café & Restaurant mitten im Zentrum von Bad Füssing - zwischen Therme Eins und Europatherme.

Goethestraße 1 | 94072 Bad Füssing | 08531 / 921 10
www.cafe-hotel-lorenz.de

Warme Küche von
08:00 - 18:00 Uhr | Samstag Ruhetag

Auf Ihren Besuch freut sich Familie Lorenz





LANDGASTHOF RESCH
www.landgasthof-resch.de

Schauen Sie doch einfach mal bei uns rein!

.....

SCHÖNBURG 8 · 94060 POCKING · +49(0)8531.4835
GEÖFFNET SO–DO: 11–14 & 17–22 UHR ⋮ FR & SA
WARME KÜCHE: 11.30–13.30 & 17–20 UHR ⋮ RUHETAG!

KOPSCHITZ KERZEN
Erich Kopschitz GmbH | Kerzenfabrik
Am Goldberg 31 | D-94094 Rotthalmünster
Tel.: 0049-(0)8533/201-22

Die aktuellen Öffnungszeiten finden Sie unter: www.kopschitz.de

DEUTSCHLANDS GRÖSSTER WERKSVERKAUF FÜR KERZEN UND MEHR ...

Wachskunst im Rottal und Kerzen in allen Variationen. Hier finden Sie alles für ein stimmungsvolles Zuhause!

www.kopschitz.de



Gastgeberleitsystem

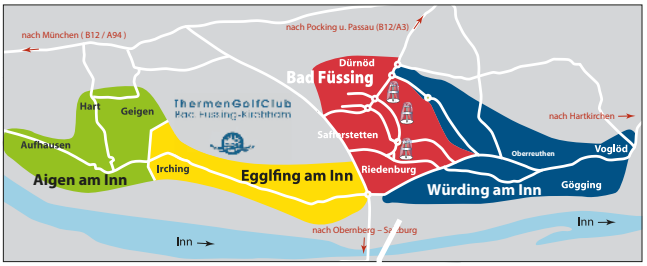

Das Bad Füssinger Gastgeberleitsystem führt Sie zu Ihrem Quartier. Ihr Vermieterbetrieb ist einem der vier Bezirke (rot, blau, gelb, grün) zugeordnet. Folgen Sie bitte jener Route, die der Farbe Ihrer Unterkunft entspricht (siehe „Urlaubswelten - Gastgeber“

BAD FÜSSING
wirkt und wirkt und wirkt

NADER Wirt
RESTAURANT | BIERGARTEN

Wir sagen Servus!

Wir bedanken uns von Herzen bei unseren treuen Gästen, Freunden und Genießern für die vergangenen 10 Jahre.

Das Restaurant schließt zum 22.11.2026

Offene Gutscheine bitte einlösen - eine Auszahlung ist nicht möglich!

Die aktuelle Karte gibt´s auf www.naderwirt.de

Wir bitten um Reservierung: +49(0)8531 1361300

Göschlweg 16 | 94072 Würding / Bad Füssing



VERANSTALTUNGS KALENDER NOVEMBER 2026

KARTENVORVERKAUF
im Bgm.-Frankenberger-Haus
Kurallee 15 | Tel. 08531 975-522
ticket@badfuessing.de

ÖFFNUNGSZEITEN:
Mo – Fr: 09:00 – 12:00 Uhr & 13:00 – 16:30 Uhr
(außer an Feiertagen)

Großes Kulturhaus, Kurhausstraße 2, PQ | B6,
Kleines Kulturhaus, Kurallee 19, PQ | B6

Hörgeschädigte können im Gr. und Kl. Konzertsaal und in der Kath. und Evang. Kirche induktiv hören. Aus organisatorischen Gründen können die Konzerte kurzfristig verlegt werden, wir bitten Sie die entsprechenden Hinweise zu beachten. Beim Besuch unserer Veranstaltungen bitten wir um angemessene Kleidung. (Herren nur in langen Hosen, Damen adäquat gekleidet!) Mäntel, Jacken und Schirme bitte an der Garderobe abgeben, eine kostenlose Garderobe steht zur Verfügung. Sollten Sie auf Gehhilfen angewiesen sein, beachten Sie bitte, dass der Zutritt nur mit medizinischen Gehhilfen (keine Walkingstöcke, Regenschirme udgl.) gewährt werden kann.

Alle Angaben ohne Gewähr. Änderungen vorbehalten.
Bildrechte liegen beim jeweiligen Veranstalter
Ⓔ = Eintritt 3,00 €
(bei Vorlage gültiger BF Karte oder
Schwerbehindertenausweis über 80% kostenlos)
(Kurkonzert mit Bürgerkarte oder gültiger BF Karte kostenlos)

Wir bitten Sie, Eintrittskarten bereits im Vorverkauf zu erwerben. Einlass zu kostenlosen Veranstaltungen ist jeweils 30 Minuten vor Beginn.

Ihr Kur- & GästeService Bad Füssing

Allgemeiner Hinweis zu geführten Radtouren
Für Unfälle wird nicht gehaftet! Die Tour findet nur bei guter Witterung und auf eigenes Risiko statt! Das Tragen eines Fahrradhelms ist ausdrücklich erwünscht! Zügige Fahrweise! Eigenverantwortlicher Rücktransport bei Pannen. Bei den geführten E-Biketouren ist eine Teilnahme nur mit einem E-Bike möglich!!
Treffpunkt Kur- & GästeService/Rathausstraße 8

Allgemeiner Hinweis zu geführten Wanderungen
Gutes Schuhwerk und flotte Gehweise erwünscht. Strecke 8-10 km. Die Teilnahme erfolgt auf eigenes Risiko, für Unfälle wird nicht gehaftet. Die Wanderung findet nur bei guter Witterung statt! Änderungen der Ziele oder Touren auch kurzfristig, behalten wir uns vor!
Treffpunkt Kur- & GästeService/Rathausstraße 8

Mehr auf **www.badfuessing-erleben.de**

Fotos: Copyright vom Kur- & GästeService Bad Füssing

EUROPA THERME - LANGBADETAG

Täglich von 07:00 bis 19:00 Uhr

Langbadetag: jeden Montag, Mittwoch & Freitag von 07:00 - 21:00 Uhr

Sauna: Täglich von 11:00 Uhr bis Badeschluss

So, 01.11.26 - Allerheiligen

10:00: **Gottesdienst mit Abendmahl zum Reformationsfest** mit Pfarrer Joachim von Kölichen — *Evangelische Christuskirche*

Mo, 02.11.26

07:00 - 21:00 - **Langbadetag** - in der Europa Therme

08:30: **Frühgymnastik** im Rahmen der HerzWoche. Herzgesund in den Tag. Teilnahmegebühr: 3,00 € Ⓔ — *Kurgymnastikhalle, Inntalstr. 1*

13:30: **Geführte Wanderung nach Obernberg** (ca. 10 km) mit Gelegenheit zur Einkehr! Allgemeiner Hinweis zu geführten Wanderungen Seite 58. Teilnahmegebühr: 3,00 € Ⓔ — *Treffpunkt: Kur- & GästeService/Rathausstraße 8*

15:00: **Spiritueller Spaziergang** zu Allerseelen. *Treffpunkt: Kirche St. Andreas, Safferstetten*

19:30: **„Besinnlicher Abend"** - Veronika und Alfred Schwarzmaier lesen ernste und heitere Gedichte und Geschichten. Musikalische Umrahmung: Rudolf Pilstl, Zither. Eintritt: 3,00 € Ⓔ. — *Großes Kulturhaus/Adalbert-Stifter-Saal*

Di, 03.11.26

09:15: **Frühgymnastik** im Rahmen der HerzWoche. Herzgesund in den Tag. Teilnahmegebühr: 3,00 € Ⓔ — *Kurgymnastikhalle, Inntalstr. 1*

10:30: **BRK-Seniorengymnastik** mit Frau Rita Stinglhammer (VA). Teilnahmegebühr: 3,00 €. — *Kurgymnastikhalle, Inntalstr. 1*

13:50: **„Kutschenfahrt durchs Inntal".** Preise Erwachsene: 18,00 €, Kinder bis 14 Jahre: 8,50 €. VA: Johann Hallhuber. Anmeldung im VeranstaltungsService bis 12:00 Uhr, Kurallee 15, Tel. 08531/975-522 erforderlich! Nur bei guter Witterung. - *Abfahrtstelle Feuerwehrhaus Egglfing (Dorfplatz)*

14:00: **Gästebegrüßung** neuangekommener Gäste mit Informationen rund um Bad Füssing. Eintritt: 3,00 € Ⓔ — *Großes Kulturhaus/Adalbert-Stifter-Saal*

15:00: **Tanz-Tee mit Pepi Dobler**. Eintritt: 3,00 € Ⓔ — *Großer Konzertsaal*

15:15: **Kirchenführung** mit Manfred Steininger — *Wallfahrtskirche St. Leonhard, Aigen a. Inn*

16:30: **Kirchenführung - Die Atterseebilder**. Eintritt frei, Spenden erbeten. — *Evang. Christuskirche*

19:30: **Tanz-Abend mit Pepi Dobler**. Eintritt: 3,00 € Ⓔ — *Großer Konzertsaal*

Mi, 04.11.26

07:00 - 21:00 - **Langbadetag** - in der Europa Therme

08:30: **Frühgymnastik** im Rahmen der HerzWoche. Herzgesund in den Tag. Teilnahmegebühr: 3,00 € Ⓔ — *Kurgymnastikhalle, Inntalstr. 1*

15:00: **Kurkonzert**. Eintritt: 3,00 € Ⓔ — *Kleiner Konzertsaal*

19:00: **Meeting der Anonymen Alkoholiker** — *Evang. Kurseelsorgezentrum*

19:30: **Wunschkonzert** des Kurorchesters Bad Füssing. Eintritt: 3,00 € Ⓔ — *Kleiner Konzertsaal*

Do, 05.11.26

09:15: **Frühgymnastik** im Rahmen der HerzWoche. Herzgesund in den Tag. Teilnahmegebühr: 3,00 € Ⓔ — *Kurgymnastikhalle, Inntalstr. 1*

10:00: **Kurkonzert**. Eintritt: 3,00 € Ⓔ — *Kleiner Konzertsaal*

13:30: **Geführte Wanderung rund um Bad Füssing** (ca. 7 km) mit Gelegenheit zur Einkehr! Allgemeiner Hinweis zu geführten Wanderungen Seite 58. Teilnahmegebühr: 3,00 € Ⓔ — *Treffpunkt: Kur- & GästeService/Rathausstraße 8*

15:00: **Kurkonzert**. Eintritt: 3,00 € Ⓔ — *Kleiner Konzertsaal*

19:30: **Best of SPECIAL Musicals** - Erleben Sie einen unvergesslichen Abend in einer Musical-Bühnenshow mit Live-Gesang! Freuen Sie sich auf bewegende Momente aus den Musicals „RUDOLF", „REBECCA", „DIE PÄPSTIN". Und natürlich dürfen auch die mitreißenden Hits von Udo Jürgens aus dem Musical „ICH WAR NOCH NIEMALS IN NEW YORK" nicht fehlen. Weitere Infos siehe Seite 58. Eintritt: 22,00 € (mit gültiger BF Karte 3,00 € Ermäßigung) — *Großes Kulturhaus*

Fr, 06.11.26 – So, 08.11.2026

13:00 – 19:00: **Martinimarkt mit Handwerkermarkt -** Wenn der Herbst von seiner schönsten Seite leuchtet, lädt der beliebte Martinimarkt am Johannesbad Hotel Königshof wieder zum stimmungsvollen Bummeln, Genießen und Entdecken ein. In geselliger Atmosphäre erwartet die Besucherinnen und Besucher eine bunte Vielfalt aus regionalen Köstlichkeiten, kunstvollem Handwerk und liebevoll gestalteter Dekoration. Am Samstag um 17:30 Uhr findet ein Auftritt der Perchtengruppe W`OIDPERCHTEN mit spektakulärer Feuershow statt.
Eintritt frei — *Johannesbad Hotel Königshof, Richard-Wagner-Str. 1*

Fr, 06.11.26

07:00 - 21:00 - **Langbadetag** - in der Europa Therme

08:00: **Wochenmarkt;** (bis 12:00 Uhr) — *Kurplatz*

08:30: **Frühgymnastik** im Rahmen der HerzWoche. Herzgesund in den Tag. Teilnahmegebühr: 3,00 € — *Kurgymnastikhalle, Inntalstr. 1*

10:00: **Kurkonzert**. Eintritt: 3,00 € — *Kleiner Konzertsaal*

14:30: **Herz aus dem Takt - Vorhofflimmern;** Vortrag im Rahmen der Herzwoche - Herz aus dem Takt. Vorhofflimmern erkennen und handeln mit Dr. med. Christian Meyer, Chefarzt Kardiologie Klinikum Rotthalmünster & Leitender Arzt Ahmed Hussam Alsyed, Facharzt Neurologie Klinikum Rotthalmünster. Kostenfreie Platzkarten im VeranstaltungsService/Restkarten am Einlass! — *Großes Kulturhaus/ Adalbert-Stifter-Saal*

19:30: **AUSTRIA 2+1**. AUSTROPOP mit Alex, Wolfgang und Florian. Austropop - ein vielfältiges, schillerndes Genre; Musik aus Österreich, die weit über die Grenzen dieses kleinen, aber musikalisch so bedeutenden Landes hinaus bekannt, ja beliebt ist. Weitere Infos siehe Seite 59. Eintritt: 18,00 € (mit gültiger BF Karte 3,00 € Ermäßigung). — *Kleines Kulturhaus*

Sa, 07.11.26

10:00: **Kurkonzert**. Eintritt: 3,00 € — *Kleiner Konzertsaal*

15:00: **„Bestattungsvorsorge - Eine Sorge weniger!“,** Vortrag in Zusammenarbeit mit der Kath. Erwachsenenbildung. Referent: Maximilian Bonauer. Freiwilliger Unkostenbeitrag. — *Kath. Pfarr- u. Kurseelsorgezentrum Hl. Geist*

15:00: **Kurkonzert**. Eintritt: 3,00 € — *Kleiner Konzertsaal*

So, 08.11.26

09:00: **Musikalische Gottesdienstgestaltung** mit der Schönberger Saitenmusik. *Kath. Pfarrkirche - Hl. Geist*

10:30: **Kurkonzert**. Eintritt: 3,00 € — *Kleiner Konzertsaal*

10:30: **Musikalische Gottesdienstgestaltung** mit der Schönberger Saitenmusik. *Kath. Pfarrkirche - Hl. Geist*

11:00: **Bauernmarkt** — *Kurplatz*

15:00: **Kurkonzert**. Eintritt: 3,00 € — *Kleiner Konzertsaal*

19:30: **LET THE SKY FALL** - The BOND Concert Show. Thomas Borchert und Navina Heyne begeben sich in ihrer brandneuen Show auf eine spannende musikalische Blockbuster-Zeitreise durch über sechs Jahrzehnte James Bond. Augenzwinkernd moderiert und mit komödiantischen Einlagen gespickt, kommen alle BOND-Fans auf ihre Kosten. Weitere Infos siehe Seite 60. Eintritt: 19,00 € - 25,00 € (mit gültiger BF Karte 3,00 € Ermäßigung) — *Großes Kulturhaus*

Mo, 09.11.26

07:00 - 21:00 - **Langbadetag** - in der Europa Therme

08:30: **Frühgymnastik**.
Teilnahmegebühr: 3,00 € — *Kurgymnastikhalle, Inntalstr. 1*

13:30: **Geführte Wanderung nach Kirchham** (ca. 10 km) mit Gelegenheit zur Einkehr! Allgemeiner Hinweis zu geführten Wanderungen Seite 58. Teilnahmegebühr: 3,00 € — *Treffpunkt: Kur- & GästeService/Rathausstraße 8*

19:30: **Gefühle annehmen, aber wie?** Kennen Sie das? Jemand kritisiert Sie vor anderen, und in Ihnen steigt Wut auf. Ein Gespräch läuft schief, und Scham breitet sich aus. Jemand, dem Sie vertrauen, enttäuscht Sie, und die Verletzung sitzt tief. Sie wissen genau, was Sie fühlen, doch Sie unterdrücken oder ignorieren dieses Gefühl. Das Problem ist: Gefühle, die nicht gefühlt werden, verschwinden nicht. Sie setzen sich fest und kosten Sie auf Dauer mehr Kraft, als wenn Sie sich mit ihnen beschäftigen würden. In diesem Vortrag zeigt Ulrich Seyfferth, was es bedeutet, ein Gefühl wirklich zu fühlen statt nur darüber nachzudenken. Und wie Sie lernen, sich selbst wieder zu begegnen, ohne sich dabei zu verlieren. Ein Abend, der Ihnen zeigt: Sie müssen keine Angst vor Ihren Gefühlen haben. Sie sind der Türöffner zu einem Leben, das sich echt anfühlt. Vortrag von Ulrich Seyfferth, Transformations-Therapeut, Transformations-Coach für die Wirtschaft, ganzheitlicher medialer Lebensberater. Eintritt: 3,00 € — *Großes Kulturhaus/Adalbert-Stifter-Saal*

Di, 10.11.26

09:15: **Frühgymnastik**.
Teilnahmegebühr: 3,00 € — *Kurgymnastikhalle, Inntalstr. 1*

10:30: **BRK-Seniorengymnastik** mit Frau Rita Stinglhammer (VA). Teilnahmegebühr: 3,00 €. — *Kurgymnastikhalle, Inntalstr. 1*

13:50: **„Kutschenfahrt durchs Inntal“.** Preise Erwachsene: 18,00 €, Kinder bis 14 Jahre: 8,50 €. VA: Johann Hallhuber. Anmeldung im VeranstaltungsService bis 12:00 Uhr, Kurallee 15, Tel. 08531/975-522 erforderlich! Nur bei guter Witterung. - *Abfahrtstelle Feuerwehrhaus Egglfing (Dorfplatz)*

14:00: **Gästebegrüßung** neuangekommener Gäste mit Informationen rund um Bad Füssing. Eintritt: 3,00 € — *Großes Kulturhaus, Adalbert-Stifter-Saal*

15:00: **Tanz-Tee mit Mathias**. Eintritt: 3,00 € — *Großer Konzertsaal*

16:30: **Kirchenführung - Die Atterseebilder**. Eintritt frei, Spenden erbeten. — *Evang. Christuskirche*

19:30: **Tanz-Abend mit Mathias**. Eintritt: 3,00 € — *Großer Konzertsaal*



Do, 05.11.2026 | 19:30 | Großes Kulturhaus

BEST OF SPECIAL MUSICALS

Erleben Sie einen unvergesslichen Abend in einer Musical-Bühnenshow mit Live-Gesang! Unsere „Best of SPECIAL Musicals Show“, präsentiert von professionellen Musicaldarstellern, aufwendigen Kostümen und Licht-/Ton-Technik, wird Sie begeistern! Freuen Sie sich auf bewegende Momente aus dem Musical „RUDOLF“, dem dramatischen Musical über Liebe, Freiheit und Schicksal. Lassen Sie sich von der geheimnisvollen Atmosphäre aus „REBECCA“ verzaubern. Mit eindrucksvollen Szenen aus „DIE PÄPSTIN“ erleben Sie die bewegende Geschichte einer außergewöhnlichen Frau. Und natürlich dürfen auch die mitreißenden Hits von Udo Jürgens aus dem Musical „ICH WAR NOCH NIEMALS IN NEW YORK“ nicht fehlen - voller Lebensfreude, Humor und unvergesslicher Melodien. Und es erwarten Sie noch einige Musical-Schmuckstücke mehr! ECHTE BÜHNENSHOW mit LIVE-SÄNGERN.

Eintritt: 22,00 €
(mit gültiger BF Karte 3,00 € Ermäßigung)



Fr, 06.11.2026 | 19:30 | Kleines Kulturhaus

AUSTRIA 2+1

AUSTROPOP mit Alex, Wolfgang und Florian. Austropop - ein vielfältiges, schillerndes Genre; Musik aus Österreich, die weit über die Grenzen dieses kleinen, aber musikalisch so bedeutenden Landes hinaus bekannt, ja beliebt ist. Mit ihren akustischen Interpretationen zaubern Wolfgang Schneider (Gitarre, Gesang), Alex Rakar (Piano, Gesang) und Florian Alber (Kontrabass, Gesang) die legendären Stars des Austropop auf die Bühne und bringen das Publikum zum Mitwippen und Mitsingen. Neben den großen Hits des Austropop von Wolfgang Ambros, Georg Danzer, Rainhard Fendrich, STS u. v. a. erklingen auch unbekanntere und dennoch berührende und feine Songs der legendären Austropop-Ära.

Eintritt: 18,00 €
(mit gültiger BF Karte 3,00 € Ermäßigung)

Mi, 11.11.26

07:00 - 21:00 - **Langbadetag** - in der Europa Therme

08:30: **Frühgymnastik**.
Teilnahmegebühr: 3,00 € — *Kurgymnastikhalle, Inntalstr. 1*

15:00: **Kurkonzert**. Eintritt: 3,00 € — *Kleiner Konzertsaal*

19:00: **Meeting der Anonymen Alkoholiker** — *Evang. Kurseelsorgezentrum*

19:30: **Wunschkonzert** des Kurorchesters Bad Füssing. Eintritt: 3,00 € — *Kleiner Konzertsaal*

Do, 12.11.26

09:15: **Frühgymnastik**.
Teilnahmegebühr: 3,00 € — *Kurgymnastikhalle, Inntalstr. 1*

10:00: **Kurkonzert**. Eintritt: 3,00 € — *Kleiner Konzertsaal*

13:30: **Geführte Wanderung nach Dürnöd** (ca. 7 km) mit Gelegenheit zur Einkehr! Allgemeiner Hinweis zu geführten Wanderungen Seite 58. Teilnahmegebühr: 3,00 € — *Treffpunkt: Kur- & GästeService/Rathausstraße 8*

15:00: **Kurkonzert**. Eintritt: 3,00 € — *Kleiner Konzertsaal*

15:00: **Meditative Kirchenführung** mit Kurseelsorgerin Maria Müller. — *Kath. Pfarrkirche - Hl. Geist*

Fr, 13.11.26

07:00 - 21:00 - **Langbadetag** - in der Europa Therme

08:30: **Frühgymnastik**. Teilnahmegebühr: 3,00 € — *Kurgymnastikhalle, Inntalstr. 1*

10:00: **Kurkonzert**. Eintritt: 3,00 € — *Kleiner Konzertsaal*

19:00: **Schafkopfturnier;** Herzliche Einladung zum Schafkopf-Turnier des Fördervereins Aigen am Inn e.V. am Freitag, den 13. November im Vereinsheim des Heimat- und Trachtenvereins Aigen. Einschreiben ab 17.00 Uhr - Beginn 19.00 Uhr — *Vereinsheim des Heimat- und Trachtenvereins Aigen, Irchinger Str. 16, Aigen/Inn*

19:30: **Hits von gestern - Oldies von morgen**. Musik, die ins Ohr geht und in die Beine fährt. Erinnern Sie sich noch an Ihre ersten Tanzschritte und an die Musik von damals? Egal ob das in den fünfziger oder in den achtziger Jahren war. Weitere Infos siehe Seite 61. Eintritt: 18,00 € (mit gültiger BF Karte 3,00 € Ermäßigung). *Kleines Kulturhaus*

Sa, 14.11.26

10:00: **Kurkonzert**. Eintritt: 3,00 € — *Kleiner Konzertsaal*

15:00: **Kurkonzert**. Eintritt: 3,00 € — *Kleiner Konzertsaal*

17:45: **Heldenehrung** - Aufstellung am Kriegerdenkmal - Gottesdienst - Heldenehrung — *Kriegerdenkmal, St. Stephan, Aigen/Inn*



So, 08.11.2026 | 19:30 | Großes Kulturhaus

LET THE SKY FALL

The BOND Concert Show. Thomas Borchert und Navina Heyne begeben sich in ihrer brandneuen Show auf eine spannende musikalische Blockbuster-Zeitreise durch über sechs Jahrzehnte James Bond. Augenzwinkernd moderiert und mit komödiantischen Einlagen gespickt, kommen alle BOND-Fans auf ihre Kosten, wenn die beiden Musicalstars mit stimmgewaltiger Power Songs wie „Diamonds Are Forever", „Goldeneye", oder „No Time To Die" zum Besten geben und sich dabei nicht nur über die Frage nach dem besten BOND-Darsteller streiten, sondern sich auch mal den einen oder anderen Song gegenseitig abluchsen - wenn nötig unter vorgehaltener Waffe... Dieser 007-Abend ist alles andere als 08/15 und hat die Lizenz zum Rocken!

Eintritt: 19,00 € - 25,00 €
(mit gültiger BF Karte 3,00 € Ermäßigung)

So, 15.11.26 - Volkstrauertag

10:00: **Gottesdienst mit Abendmahl** — *Evangelische Christuskirche*

17:00: **Jahreskonzert Musikverein Bad Füssing e.V.** - „Mythos und Sehnsucht" lautet der Titel des diesjährigen Jahreskonzerts und so ist es fast selbstverständlich, dass das Konzert mit „O Fortuna" aus Carmina Burana von Carl Orff beginnt. Vorgestellt wird der Solo-Trompeter Sebastian Schraml. Er beherrscht wie nur wenige Trompeter eine spezielle Spieltechnik. Der Solist wird bei einem speziellen Marsch in Szene gesetzt und weil der österreichische Star-Trompeter dem Publikum noch viel mehr bieten möchte, wird er das jazzige Konzertstück „Virtuosity" von Ken Baker solistisch mit dem Musikverein Bad Füssing vorführen. Mit Solisten aus den eigenen Reihen zeigt der Musikverein Bad Füssing mit „Mythos & Sehnsucht" ein herausragendes Programm. Mit einem Queen-Medley, der Funk-Nummer „Sax, Wind & Funk" und vielen anderen Werken, um die sich Mythen ranken und Sehnsüchte erwachen, finden sich viele musikalische Glanzpunkte, auf die sich das Publikum freuen darf. Der Eintritt ist mit Platzkarten frei - Spenden sind erbeten. Platzkarten sind ab 02.11.2026 bei den beiden VR-Banken in Bad Füssing in der Sonnenstraße und Thermalbadstraße erhältlich. — *Großes Kulturhaus*

Mo, 16.11.26

07:00 - 21:00 - **Langbadetag** - in der Europa Therme

08:30: **Frühgymnastik**.
Teilnahmegebühr: 3,00 € — *Kurgymnastikhalle, Inntalstr. 1*

13:30: **Geführte Wanderung nach Obernberg** (ca. 10 km) mit Gelegenheit zur Einkehr! Allgemeiner Hinweis zu geführten Wanderungen Seite 58. Teilnahmegebühr: 3,00 € — *Treffpunkt: Kur- & GästeService/Rathausstraße 8*

14:30: **Herbstlicher Spaziergang** mit Impulsen. – *Treffpunkt: Kath. Pfarrkirche Hl. Geist*

19:30: **Tex Robinson & Friends** - Evergreens und unvergessene Erfolgstitel von Roger Whittaker, Johnny Cash, Glen Campbell, John Denver, Willie Nelson, Don Williams, Truck Stop u.v.a. Weitere Infos siehe Seite 62. Eintritt: 18,00 € (mit gültiger BF Karte 3,00 € Ermäßigung). — *Kleines Kulturhaus*

Di, 17.11.26

09:15: **Frühgymnastik**.
Teilnahmegebühr: 3,00 € — *Kurgymnastikhalle, Inntalstr. 1*

10:30: **BRK-Seniorengymnastik** mit Frau Rita Stinglhammer (VA). Teilnahmegebühr: 3,00 €. — *Kurgymnastikhalle, Inntalstr. 1*

14:00: **Gästebegrüßung** neuangekommener Gäste mit Informationen rund um Bad Füssing. Eintritt: 3,00 € — *Großes Kulturhaus/Adalbert-Stifter-Saal*

15:00: **Tanz-Tee mit Pepi Dobler**. Eintritt: 3,00 € — *Großer Konzertsaal*

16:30: **Kirchenführung - Die Atterseebilder**. Eintritt frei, Spenden erbeten. — *Evang. Christuskirche*

19:30: **Tanz-Abend mit Pepi Dobler**. Eintritt: 3,00 € — *Großer Konzertsaal*

Mi, 18.11.26 – Buß- u. Bettag

07:00 - 21:00 - **Langbadetag** - in der Europa Therme

08:30: **Frühgymnastik**.
Teilnahmegebühr: 3,00 € — *Kurgymnastikhalle, Inntalstr. 1*

15:00: **Kurkonzert**. Eintritt: 3,00 € — *Großer Konzertsaal*

19:00: **Meeting der Anonymen Alkoholiker** — *Evang. Kurseelsorgezentrum*

19:30: **Wunschkonzert** des Kurorchesters Bad Füssing. Eintritt: 3,00 € — *Großer Konzertsaal*

19:30: **Abendgottesdienst** zum Buß- und Bettag mit Abendmahl — *Evangelische Christuskirche*

Do, 19.11.26

09:15: **Frühgymnastik**. Teilnahmegebühr: 3,00 € — *Kurgymnastikhalle, Inntalstr. 1*

13:30: **Geführte Wanderung rund um Bad Füssing** (ca. 7 km) mit Gelegenheit zur Einkehr! Allgemeiner Hinweis zu geführten Wanderungen Seite 58.
Teilnahmegebühr: 3,00 € — *Treffpunkt: Kur- & GästeService/Rathausstraße 8*

15:00: **Kurkonzert**. Eintritt: 3,00 € — *Kleiner Konzertsaal*

16:00: **Bad Füssinger Winterzauber**: Lichterglanz und besondere Erlebnisse zum Start in den Advent.

16:00 Uhr: Bad Füssinger Kurorchester

16:45 Uhr: D´Querdreiba

17:00 Uhr: Feierliche Eröffnung mit Bürgermeister Tobias Kurz, Kur-& Tourismusmanagerin Daniela Leipelt und dem Christkind

18:30 Uhr: Perchten, Vorwoid Deifen Passau

19:30 Uhr: DJ Mo

Weitere Infos https://www.winterzauber-badfuessing.de/ — *Bühne im Park*

Fr, 20.11.26

07:00 - 21:00 - Langbadetag - in der Europa Therme

08:30: **Frühgymnastik**. Teilnahmegebühr: 3,00 € — *Kurgymnastikhalle, Inntalstr. 1*

10:00: **Kurkonzert**. Eintritt: 3,00 € — *Großer Konzertsaal*

16:00: **Bad Füssinger Winterzauber**: Lichterglanz und besondere Erlebnisse zum Start in den Advent.

16:30 Uhr: LA PETITE FINESSE

18:30 Uhr: Perchten, Lusen-Gschwerl

19:30 Uhr: DJ Mo

Weitere Infos https://www.winterzauber-badfuessing.de/ — *Bühne im Park*

Sa, 21.11.26

10:00: **Kurkonzert**. Eintritt: 3,00 € — *Kleiner Konzertsaal*

14:00: **Bad Füssinger Winterzauber**: Lichterglanz und besondere Erlebnisse zum Start in den Advent.

14:00 Uhr: Musikverein Bad Füssing

16:00 Uhr: Bad Füssinger Kurorchester

18:30 Uhr: Perchten, Tiafabegga Feiadeifen

19:30 Uhr: DJ Mo

Weitere Infos https://www.winterzauber-badfuessing.de/ — *Bühne im Park*

16:00: **Kurkonzert**. Eintritt: 3,00 € — *Kleiner Konzertsaal*

So, 22.11.26 - Totensonntag

10:00: **Gottesdienst** mit Gedenken an die Verstorbenen am Ewigkeitssonntag *Evangelische Christuskirche*

10:30: **Kurkonzert**. Eintritt: 3,00 € — *Großer Konzertsaal*

11:00: **Bauernmarkt** — *Kurplatz*

14:00: **Bad Füssinger Winterzauber**: Lichterglanz und besondere Erlebnisse zum Start in den Advent.

15:00 Uhr: Nachwuchskonzert des Kurorchesters Bad Füssing

15:30 Uhr: Kindergarten Egglfing/Inn

18:30 Uhr: Perchten, Passauer Burgdeiffen

Weitere Infos https://www.winterzauber-badfuessing.de/ — *Bühne im Park*

15:00: **Nachwuchskonzert**. Das Kurorchester Bad Füssing spielt zusammen mit jungen Nachwuchskünstlern. Eintritt: 3,00 € — *Großer Konzertsaal*

Mo, 23.11.26

07:00 - 21:00 - Langbadetag - in der Europa Therme

08:30: **Frühgymnastik**.
Teilnahmegebühr: 3,00 € — *Kurgymnastikhalle, Inntalstr. 1*

13:30: **Geführte Wanderung nach Kirchham** (ca. 10 km) mit Gelegenheit zur Einkehr! Allgemeiner Hinweis zu geführten Wanderungen Seite 58.
Teilnahmegebühr: 3,00 € — *Treffpunkt: Kur- & GästeService/Rathausstraße 8*

19:30: **Seniorenapotheke** - bei guter Gesundheit älter werden. Heilmittel aus der Apotheke und Natur. Starke Nerven, Ruhe und Gelassenheit im Alter. Vortrag von Brigitte Bertl, Fachapothekerin für Homöopathie und Naturheilverfahren.
Eintritt: 3,00 € — *Großes Kulturhaus/Adalbert-Stifter-Saal*

Di, 24.11.26

09:15: **Frühgymnastik**. Teilnahmegebühr: 3,00 € — *Kurgymnastikhalle, Inntalstr. 1*

10:30: **BRK-Seniorengymnastik** mit Frau Rita Stinglhammer (VA).
Teilnahmegebühr: 3,00 €. — *Kurgymnastikhalle, Inntalstr. 1*

14:00: **Gästebegrüßung** neuangekommener Gäste mit Informationen rund um Bad Füssing. Eintritt: 3,00 € — *Großes Kulturhaus/Adalbert-Stifter-Saal*

15:00: **Tanz-Tee mit Mathias**. Eintritt: 3,00 € — *Großer Konzertsaal*

15:00: **Meditative Kirchenführung** mit Kurseelsorgerin Maria Müller. — *Kath. Pfarrkirche - Hl. Geist*

16:30: **Kirchenführung - Die Atterseebilder**. Eintritt frei, Spenden erbeten. — *Evang. Christuskirche*

19:30: **Tanz-Abend mit Mathias**. Eintritt: 3,00 € — *Großer Konzertsaal*

Zeit für Neues!

Besuche uns und finde deine neue Lieblingskerze aus hochwertigem Raps-Stearin.

Von Sternzeichen und Shengxiao bis hin zu Wegbegleiter und Geburtsbäumen – unsere exklusive Auswahl bietet für jeden Moment das passende Licht.

Das perfekte Geschenk für Dich und Deine Liebsten.









Wo Ihr uns im November sonst noch findet:

Weihnachtliches Kunsthandwerksspektakel Ruhstorf
14.11.2026 - 15.11.2026

Innviertler Versailles Schlossadvent Aurolzmünster:
20.11.2026 - 22.11.2026

KRAFT:KERZEN®

Rotthofer Straße 1 - 94099 Ruhstorf a. d. Rott
MO-FR 8-16 Uhr | www.kraftkerzen.com | 0049-8531-4107979



Fr, 13.11.2026 | 19:30 | Kleines Kulturhaus

HITS VON GESTERN - OLDIES VON MORGEN

Musik, die ins Ohr geht und in die Beine fährt. Erinnern Sie sich noch an Ihre ersten Tanzschritte und an die Musik von damals: Egal ob das in den fünfziger oder in den achtziger Jahren war. Egal ob Bill Haley oder Elvis Presley - egal ob Freddy Quinn - Die Beatles oder STS. Dieser Oldieabend bietet für jeden Geschmack etwas. Alex Rakar und Wolfgang Schneider gastieren mit einer Zeitreise durch deutsche und internationale Hits aus vier Jahrzehnten Musikgeschichte. Freuen Sie sich auf deutsche und internationale Musik von den 50er bis zu den 80er Jahren.

Eintritt: 18,00 €
(mit gültiger BF Karte 3,00 € Ermäßigung)

Mi, 25.11.26

07:00 - 21:00 - **Langbadetag** - in der Europa Therme

08:30: **Frühgymnastik**. Teilnahmegebühr: 3,00 € — *Kurgymnastikhalle, Inntalstr. 1*

15:00: **Kurkonzert**. Eintritt: 3,00 € — *Kleiner Konzertsaal*

19:00: **Meeting der Anonymen Alkoholiker** — *Evang. Kurseelsorgezentrum*

19:30: **Wunschkonzert** des Kurorchesters Bad Füssing. Eintritt: 3,00 € — *Kleiner Konzertsaal*

Do, 26.11.26

09:15: **Frühgymnastik**. Teilnahmegebühr: 3,00 € — *Kurgymnastikhalle, Inntalstr. 1*

13:30: **Geführte Wanderung nach Dürnöd** (ca. 7 km) mit Gelegenheit zur Einkehr! Allgemeiner Hinweis zu geführten Wanderungen Seite 58. Teilnahmegebühr: 3,00 € — *Treffpunkt Kur- & GästeService/Rathausstraße 8*

16:00: **„Die Schöne und das Biest - Das Musical"** - Ungeheuer schön: In seinem Musical-Highlight „Die Schöne und das Biest", erzählt das Theater Liberi eindrucksvoll die berührende Geschichte über die wahre Liebe. Gefühlvolle Eigenkompositionen und viel Poesie entführen gemeinsam mit Witz und Emotion in die Welt dieses bezaubernden Märchens - ein Live-Erlebnis für die ganze Familie! Weitere Infos siehe Seite 62. Eintritt: 25,00 € - 33,00 € — *Großes Kulturhaus*

16:00: **Kurkonzert**. Eintritt: 3,00 € — *Kleiner Konzertsaal*

16:00: **Bad Füssinger Winterzauber**: Lichterglanz und besondere Erlebnisse zum Start in den Advent.

16:00 Uhr: Bad Füssinger Kurorchester

18:30 Uhr: Perchten, Obernberger Inn-Toifen

19:30 Uhr: DJ Mo

Weitere Infos https://www.winterzauber-badfuessing.de/ — *Bühne im Park*

Fr, 27.11.26

07:00 - 21:00 - **Langbadetag** - in der Europa Therme

08:30: **Frühgymnastik**. Teilnahmegebühr: 3,00 € — *Kurgymnastikhalle, Inntalstr. 1*

10:00: **Kurkonzert**. Eintritt: 3,00 € — *Kleiner Konzertsaal*

16:00: **Bad Füssinger Winterzauber**: Lichterglanz und besondere Erlebnisse zum Start in den Advent.

17:30 Uhr: Alphornspiel

18:30 Uhr: Perchten, Williwoida Woidteifen

19:30 Uhr: DJ Mo

Weitere Infos https://www.winterzauber-badfuessing.de/ — *Bühne im Park*



Mo, 16.11.2026 | 19:30 | Kleines Kulturhaus

TEX ROBINSON & FRIENDS

Evergreens und unvergessene Erfolgstitel von Roger Whittaker, Johnny Cash, Glen Campbell, John Denver, Willie Nelson, Don Williams, Truck Stop u.v.a. Tex Robinson und seine Friends werden regelmäßig für zahlreiche Festivals und Konzerte im In- und Ausland verpflichtet. Die Band besteht ausschließlich aus versierten Musikern und setzt mit ihren Gitarren, Bass, Fidel, Keyboard und wunderbaren Stimmen musikalische Akzente!

Eintritt: 18,00 €

(mit gültiger BF Karte 3,00 € Ermäßigung)



Do, 26.11.2026 | 16:00 | Großes Kulturhaus

DIE SCHÖNE UND DAS BIEST DAS MUSICAL

Ungeheuer schön: In seinem Musical-Highlight „Die Schöne und das Biest", erzählt das Theater Liberi eindrucksvoll die berührende Geschichte über die wahre Liebe. Gefühlvolle Eigenkompositionen und viel Poesie entführen gemeinsam mit Witz und Emotion in die Welt dieses bezaubernden Märchens - ein Live-Erlebnis für die ganze Familie! Das für seine fantasievollen Musicals bekannte Theater Liberi präsentiert das französische Volksmärchen in einer zeitgemäßen und unterhaltsamen Fassung. Ein bestens ausgebildetes Ensemble begeistert das Publikum mit abwechslungsreichen Choreografien zu romantischen Balladen und poppigen Songs mit Hitpotenzial. Auf der Bühne entsteht eine märchenhafte Kulisse: das wandelbare Bühnenbild wechselt zwischen Belles Zuhause und dem verzauberten Schloss, das mit den traumhaften Kostümen um die Wette funkelt. Seit Jahrhunderten erzählen sich die Menschen schon das Märchen von der Schönen und dem Biest und der Kraft ihrer Liebe, die so stark ist, dass sie sogar einen Fluch brechen kann. Einen Fluch, der den Prinzen in ein furchteinflößendes Biest verwandelt hat. Als sich eines Tages ein armer Kaufmann in den Schlossgarten verirrt und dort eine Rose pflückt, fordert das Biest dafür einen hohen Preis. Fortan muss die jüngste Tochter Belle im verwunschenen Schloss leben. Belles anfängliche Angst weicht jedoch schnell der Neugier, als sie feststellt, dass hinter der harten Schale des Biestes ein weicher Kern steckt und dass sie mit ihm sogar lachen und tanzen kann. Doch Belle ist hin- und hergerissen, denn sie stellt sich viele Fragen: Was hat es mit dem geheimnisvollen Prinzen im Spiegel auf sich? Und warum gibt es diese verzauberten Wesen im Schloss? Belle begibt sich auf die Suche nach Antworten ...

Eintritt: 25,00 € - 33,00 €

Infos und Tickets: Das Musical dauert zwei Stunden inklusive 20 Minuten Pause und ist geeignet für Zuschauer ab vier Jahren. Tickets sind erhältlich unter www.theater-liberi.de/tickets sowie bei allen bekannten Vorverkaufsstellen. Mehr Informationen unter: www.theater-liberi.de
Rollstuhlfahrerkarten oder Karten für Rollatorenfahrer sind nur im VeranstaltungsService der Gemeinde Bad Füssing zu erhalten. Bitte kontaktieren Sie uns unter: ticket@badfuessing.de oder 08531 – 975 522. Tickets für Schwerbehinderte mit B/H-Merkzeichen: Freikarte für die Begleitperson über denTicketService Bad Füssing oder EVENTIM.
Altersempfehlung: ab 4 Jahren
Ermäßigungen: Kinder von 0 bis 14 Jahren (Schoßkinder nicht zulässig)
Kein Umtausch! Kein Storno!
Weitere Infos: www.theater-liberi.de

Sa, 28.11.26

Adventskalender Eröffnung - Hotel Apollo, Mozartstraße 1

10:00: **Kurkonzert**. Eintritt: 3,00 € — *Kleiner Konzertsaal*

14:00: **Bad Füssinger Winterzauber**: Lichterglanz und besondere Erlebnisse zum Start in den Advent.

16:00 Uhr: Bad Füssinger Kurorchester

18:00 Uhr: Theresa Heßberg, Violine

18:30 Uhr: Perchten, Bayerwoid-Deifen

19:30 Uhr: DJ Mo & Theresa Heßberg, Violine

21:00 Uhr: DJ Mo

Weitere Infos www.winterzauber-badfuessing.de — *Bühne im Park*

16:00: **Kurkonzert**. Eintritt: 3,00 € — *Kleiner Konzertsaal*

19:00: **Nikolausfeier der Hubertusschütze**n mit Versteigerung im Schützenheim Aigen/Inn — *Schützenheim Aigen am Inn, Römerweg 25*

19:30: **Adventskonzert**: Johann Sebastian Bach: „Nun komm, der Heiden Heiland", Kantate für Soli, Chor und Orchester BWV 62. Michael Haydn: „Lauft, ihr Hirten, allzugleich", Kantate für Sopran, Chor und Orchester. Jürgen Wisgalla: „O komm, o komm, du Morgenstern", Kantate für Sprecher, Chor und Orchester; Brigitte Oberleitner (Sopran), Barbara Schreiner (Alt), Mario Friedrich Eckmüller (Tenor), Bernhard Forster (Bass), Bad Füssinger Kantatenchor, Orchester der Christuskirche Bad Füssing und Kirchenmusikdirektor Jürgen Wisgalla (Leitung). Eintritt: 21,00 € (mit gültiger BF Karte 3,00 € Ermäßigung), Schüler/Studenten 9,00 €. Karten im VeranstaltungsService, Tel. 08531/975522 und an der Abendkasse ab 18:30 Uhr. — *Evangelische Christuskirche*

So, 29.11.26 – 1. Advent

10:00: **Gottesdienst** zum 1. Advent mit Abendmahl ...anschließend: Glühwein vor der Christuskirche zugunsten des Vereins Waisenhilfe Ahépé — *Evangelische Christuskirche*

10:30: **Kurkonzert**. Eintritt: 3,00 € — *Kleiner Konzertsaal*

14:00: **Bad Füssinger Winterzauber**: Lichterglanz und besondere Erlebnisse zum Start in den Advent.

14:00 Uhr: Musikalisches zum 1. Advent mit der Würdinger Dorfmusik

16:30 Uhr: Feuershow des Rottaler Staatszirkus

17:00 Uhr: Musikverein Bad Füssing

18:30 Uhr: Perchten, Ruhstorfer Rottdeifen

19:30 Uhr: Bad Füssinger Kurorchester

Weitere Infos https://www.winterzauber-badfuessing.de/ — *Bühne im Park*

15:00: **Kurkonzert**. Eintritt: 3,00 € — *Kleiner Konzertsaal*

16:00: **Weihnachten mit den St. Florianer Sängerknaben;** „Northern Lights". Im stimmungsvollen Rahmen des Stiftes Reichersberg präsentieren die St. Florianer Sängerknaben unter der Leitung von Markus Stumpner gemeinsam mit ihrem Männerchor und einem Streichquintett ein Programm zwischen alpenländischer Volksmusik und modernen Chorarrangements. Unterschiedliche Besetzungen - vom Knabenchor über solistische Beiträge bis hin zum Männerchor der ehemaligen Sängerknaben - eröffnen vielfältige klangliche Perspektiven. Musikalische Leitung: Markus Stumpner - *Stiftskirche, Augustiner-Chorherrenstift Reichersberg, Hofmark 1, A-4981 Reichersberg*

16:00: **Adventssingen** des HTV — *Pfarrkirche St. Stephan, Aigen a. Inn*

19:30: **Kurkonzert**. Eintritt: 3,00 € — *Kleiner Konzertsaal*





V O R S C H A U D E Z E M B E R



Do, 03.12.26 | 19:30 | Großes Kulturhaus

BEST OF SPECIAL MUSICALS

Erleben Sie einen unvergesslichen Abend in einer Musical-Bühnenshow mit Live-Gesang! Unsere „Best of SPECIAL Musicals Show", präsentiert von professionellen Musicaldarstellern, aufwendigen Kostümen und Licht-/Ton-Technik, wird Sie begeistern! Freuen Sie sich auf bewegende Momente aus dem Musical „RUDOLF", dem dramatischen Musical über Liebe, Freiheit und Schicksal. Lassen Sie sich von der geheimnisvollen Atmosphäre aus „REBECCA" verzaubern. Mit eindrucksvollen Szenen aus „DIE PÄPSTIN" erleben Sie die bewegende Geschichte einer außergewöhnlichen Frau. Und natürlich dürfen auch die mitreißenden Hits von Udo Jürgens aus dem Musical „ICH WAR NOCH NIEMALS IN NEW YORK" nicht fehlen - voller Lebensfreude, Humor und unvergesslicher Melodien. Und es erwarten Sie noch einige Musical-Schmuckstücke mehr... ECHTE BÜHNENSHOW mit LIVE-SÄNGERN.

Eintritt: 22,00 €

(mit gültiger BF Karte 3,00 € Ermäßigung)

Mo, 30.11.26

07:00 - 21:00 - **Langbadetag** - in der Europa Therme

08:30: **Frühgymnastik**. Teilnahmegebühr: 3,00 € — *Kurgymnastikhalle, Inntalstr. 1*

13:30: **Geführte Wanderung nach Obernberg** (ca. 10 km) mit Gelegenheit zur Einkehr! Allgemeiner Hinweis zu geführten Wanderungen Seite 58. Teilnahmegebühr: 3,00 € — *Treffpunkt: Kur- & GästeService/Rathausstraße 8*

19:30: **ADVENTSKONZERT MIT OSWALD SATTLER** - Ein außergewöhnliches sakrales Adventskonzert veranstaltet KONRAD KONZERT am Montag, den 30. November 2026, um 19.30 Uhr, in der Pfarrkirche Heilig Geist, Rathausstr. 12, 94072 Bad Füssing. OSWALD SATTLER hat als Volksmusikant im deutschsprachigen Raum alles erreicht, was man nur erreichen kann. Als Gründungsmitglied der Kastelruther Spatzen konnte er 15 Jahre lang Goldene Schallplatten, Auszeichnungen und Sieger-Titel für sich beanspruchen. Erst kürzlich ist eine Doppel-CD anlässlich Oswald Sattlers 40-jährigem Jubiläum mit 29 seiner größten Hits, sowie zusätzlich mit 11 brandneuen Liedern erschienen. Einen besonderen Bezug hat er zu allen Titeln. Egal, ob traditionelle Lieder neu aufgenommen, moderne Kirchenlieder von ihm interpretiert wurden oder er Neukompositionen seine Stimme verleiht. Die Idee, Konzerte in Kirchen zu machen, hat Oswald Sattler von Anfang an begeistert. „Ich möchte, dass die Menschen die Lieder und Texte ganz bewusst anhören. Das geht am besten im Rahmen eines Konzertes. Ich wünsche mir, dass die Konzerte letztendlich als Ganzes wirken und zum Erlebnis werden." Dieses besondere Kirchenkonzert in Bad Füssing in Bayern, verspricht ein Konzert-Abend der Extraklasse zu werden. VA: Konrad Konzert. KARTENVORVERKAUF: VeranstaltungsService, Kurallee 15, Bürgermeister-Frankenberger-Haus & KONRAD KONZERT Tel.: 0170 / 299 005 5, e-mail: info@konrad-konzert.de, www.konrad-konzert.de Eintritt: 41,00 € — *Kath. Pfarrkirche - Hl. Geist*

VORSCHAU DEZEMBER



Mo, 07.12.26 | 19:30 | Großes Kulturhaus

TANZABEND MIT NICKI

diese fünf Buchstaben stehen seit den frühen Achtzigern für 100% ansteckenden Gute-Laune-Pop, präsentiert in feinster bayrischer Mundart. „I bin a bayrisches Cowgirl", „Wenn I mit dir tanz" was mit diesen und etlichen weiteren Hits schon kurz nach ihrer Entdeckung bei einem Wettbewerb in Landshut begann, führte von den größten deutschen TV-Bühnen auch wenig später ins Ausland, so dass Nicki heute u.a. auf über 5 Millionen verkaufte Tonträger, 14 Goldene Schallplatten sowie je 4 Mal Platin und 4 Goldene Stimmgabeln zurückblicken kann. Ehrenbriefe, Radio-Preise (z.T. auch aus Benelux) und die Goldene Europa gabs obendrein. Parallel dazu hat die Sängerin mit dem charmanten Lächeln sage und schreibe 35 Auftritte in der „ZDF Hitparade" absolviert - nicht selten als Gewinnerin. Was viele vielleicht nicht wissen ist, dass Nicki immer schon mit eigenen Kompositionen und Texten auf ihren Platten und CDs vertreten ist. Man nannte sie liebevoll die bayrische Tina Turner, die POP-Prinzessin oder der singende Meter. Mit ihr wurde eine neue Richtung geboren, der Bayernpop. Ihre Texte werden nicht nur in Bayern mitgesungen, sondern sind auch bis in den hohen Norden bekannt. Sie tourte über zehn Jahre durch Deutschland, Österreich und die Schweiz und macht mit ihren Auftritten auch immer wieder mal Abstecher nach Holland, Belgien, Luxemburg, damaliges Jugoslawien und Südtirol. Die smago! Award-Gewinnerin startete ins Jahr 2018 bereits mit einem Donnerschlag, als sie gemeinsam mit Patrick Lindner das ungemein flotte Duett Baby Voulez Vous veröffentlichte, das von einer Liebe auf den ersten Blick erzählt, die sich auch über größte Sprachbarrieren hinweg ihren Weg bahnt.

Eintritt: 22,00 € - 25,00 €

(mit gültiger BF Karte 3,00 € Ermäßigung)

VORSCHAU DEZEMBER



Do, 10.12.26 | 19:30 | Großes Kulturhaus

ANITA HOFMANN & TENÖRE

Anita Hofmann Schlager-Klassik mit Tenöre - Klassisch, emotional, persönlich. Es war einer der fulminantesten Solo-Neustarts in der aktuellen Musiklandschaft: Zuvor jahrzehntelang im Duo als „Geschwister Hofmann" auf den größten Bühnen aktiv, schlug Anita Hofmann im Herbst 2022 ihr Solo-Kapitel auf. Mit ihrem Debüt-Album „Voll auf Schlager" eroberte sie die Herzen ihrer Fans auf Anhieb. Im Schlager zu Hause - die Wurzeln in der Klassik. Die perfekte Basis für ein ganz besonderes Erlebnis: die Mischung aus Schlager, Klassik, Instrumenten und berührenden Geschichten direkt aus dem Leben. Hieraus entsteht ein Konzert, das nicht nur unter die Haut geht, sondern auch mitten ins Herz, Mut macht und Gänsehautmomente garantiert. Es gibt dieses Projekt in drei Varianten: Solistisch, mit Tenöre oder mit Ensemble. Die Vollblutmusikerin Anita Hofmann zeigt in ihrem Schlager-Klassik Konzert die volle Bandbreite ihres Könnens. Als gelernte Sopranistin glänzt sie mit ihrer glockenklaren hohen Stimme bei bewegenden Darbietungen wie beispielsweise dem „Adagio" und dem „Ave Maria". Anita Hofmann ist auch eine wahre Könnerin auf ihren Instrumenten. Mitten im Publikum spielt sie Trompete „ganz unplugged". Für Begeisterung und Staunen sorgt sie mit ihren 3 Ladies: Die „Little Lady" (Ukulele), die „Red Lady" (rote Gitarre) und ihre „Swiss Lady" (Alphorn). Ein absolutes Highlight: das „Hallelujah" aus dem Oratorium „Der Messias" von Georg Friedrich Händel. Besonderer Gänsehautmoment: wenn Anitas Sopranstimme mit den kräftigen Stimmen der mitwirkenden Tenöre/Ensemble zu einem Wohlklang verschmelzen - einfach unbeschreiblich. Dreistimmiger a capella Gesang auf höchstem Niveau. Hautnah und persönlich erzählt Anita Hofmann von ihren emotionalsten Momenten, verpackt diese Geschichten in Lieder, die ihr Leben geprägt haben. „Hautnah" - ein „Schlager-Klassik-Konzert" nicht nur für die Ohren, sondern auch hautnah für die Seele.

Eintritt: 19,00 € - 25,00 €

(mit gültiger BF Karte 3,00 € Ermäßigung)

ADVENTS AUSSTELLUNG 2026





Teil 1: Vorfreude & Auswahl

SA, 14. NOVEMBER · ab 10 Uhr

**Frisch gebundene Muster-Adventskränze zur Vorbestellung,
dazu liebevoll gefertigte Trockenblumenkränze,
dekoratives & dauerhaftes für eine stimmungsvolle Zeit.**

Teil 2: Fertig zum Mitnehmen

FR, 20. & SA, 21. NOVEMBER · 10–15 Uhr

**Frische Adventskränze & allerlei Dekoratives
zur Direktmitnahme.**

DEKOVERLEIH
HOCHZEITSFLORISTIK
AUSSTELLUNGEN

Christine Rasch - Blumenmanufaktur
Kemauthen 7, 94542 Haarbach

BLUMENMANUFAKTUR Rasch CHRISTINE

www.blumenmanufaktur-rasch.de



GEWINNSPIEL
2x2
TICKETS
WÜNSCH DIR WAS



WÜNSCH DIR WAS!

HÄNDE WEG VOM PUDDING – ES GIBT GRAMMELIGEN NACHSCHLAG!

SASCHA GRAMMEL

WÜNSCH DIR WAS!

PASSAU, DREILÄNDERHALLE
MITTWOCH, 25. NOVEMBER 2026

Beginn: 20.00 Uhr | Einlass: 19.00 Uhr

Tickets sind unter www.go-konzerte.de, beim ADAC Passau, Tel. 0851-304 01, E-Mail adac-passau@sby.adac.de, bei allen bekannten Vorverkaufsstellen von www.eventim.de und unter der Tickethotline 01806-57 00 70 (0,20 €/Anruf inkl. MwSt. aus den Festnetzen, max. 0,60 €/Anruf inkl. MwSt. aus den Mobilfunknetzen) erhältlich.

Örtlicher Veranstalter: Gross – Obermeier Konzert GmbH, Oberreuthen 3, D-94072 Bad Füssing, Tel. 08538/13 66, gross-obermeier-konzerte@t-online.de, www.go-konzerte.de

Nach über 126 Shows, knapp 400.000 lachenden Zuschauern, mindestens einem Dudelsack-Solo pro Abend – und genug Sahnetorte, um den Grammel zwei Jahre nonstop durchs ganze Land zu rollen – geht Sascha Grammels Puppenparty „WÜNSCH DIR WAS!“ 2026 in die allerletzte Runde:

Letztes Mal Glückskekse essen.
Letztes Mal Schottland-Romantik.
Letztes Mal „ „WÜNSCH DIR WAS!“.

Wer also bisher gedacht hat: „Ach, das guck ich mir irgendwann mal an“ – jetzt ist irgendwann! Danach kommt was Neues. Groß. Verrückt. Albern. Aber eben nicht mehr „WÜNSCH DIR WAS!“

Also nochmal alle rein ins quietschbunte Grammelversum – wo der Wahnsinn wohnt, der Unsinn regiert und der Humor sehr, sehr seltsame Schuhe trägt. Was euch erwartet? Der übliche Irrsinn: Puppen, Quatsch, Herz, Lachmuskelkater, Schotten und Marienkäfer. Und dieses ganz spezielle Grammel-Gefühl, das man nicht erklären kann – aber unbedingt erlebt haben muss!
Kurz: Letzte Runde für „WÜNSCH DIR WAS!“

Letzte Gelegenheit, dieses Programm live zu erleben – bevor’s was Neues gibt!

Teilnehmen per E-Mail an
office@cs-inmedia.de
bis zum 19. November 2026

ÜBER DIE WINTERMONATE GEÖFFNET!

GENUSSVOLL EINKEHREN IN BAD FÜSSING/EGGLFING

- NICHT NUR FÜR CAMPER -



GENUSSRESTAURANT ZUM MAXWIRT

Bayerische Klassiker
& Lieblingsgerichte
+49 8537 9617-283



PIZZERIA DA MASSIMO E FELICE

Ofenfrische Pizzen, Pasta & Salate
Auch zum Mitnehmen!
+49 8537 9617-280

WEIHNACHTSFEIER im großen oder kleinen Kreis - auf gut bay'risch oder italienisch - sehr gerne!

BESONDERE TERMINE AUF CampingMax1 Schmankerlbuffets & musikalische Dinner

UNSERE RESTAURANTS AM CAMPING MAX 1 - Falkenstr. 12 - 94072 Bad Füssing/Egglfing - www.campingmax.de



Café / Restaurant Waldeck

Direkt am Kurpark gelegen können Sie
hier bei uns Highlights genießen!

Für weitere Informationen, Highlights und vieles mehr, besuchen Sie unsere Webseite **www.hotel-waldeck.de**

ÖFFNUNGSZEITEN
geöffnet ab 07:30 Uhr bis 20:00 Uhr
Am Mittwoch & Donnerstag ist Ruhetag und kein Barbetrieb

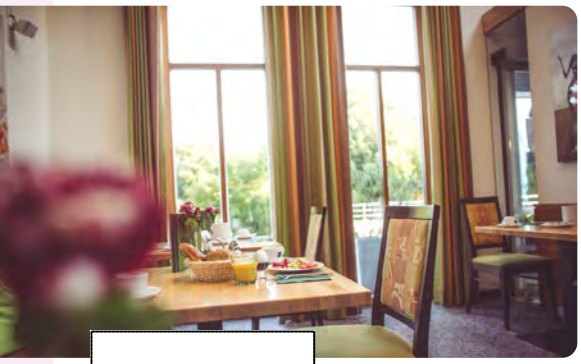





Hotel ** & Appartementhof Waldeck**
Familie Hahn, OHG | Paracelsusstr. 12, 94072 Bad Füssing | T. 08531 2905-0 | info@hotel-waldeck.de | **www.hotel-waldeck.de**





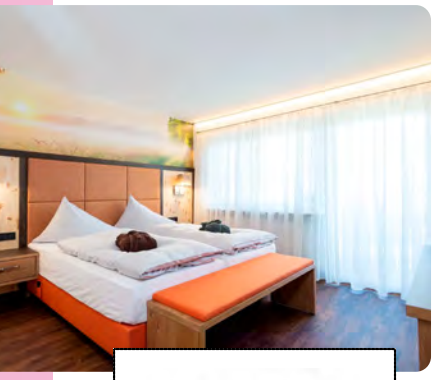



Winterliche Auszeit im Thermenhotel Gass

Wenn es draußen kühler wird, beginnt die Zeit für gemütliche Stunden, wohltuende Wärme und besondere Genussmomente.

Im **Thermenhotel Gass** in Bad Füssing können Sie den Alltag für ein paar Tage hinter sich lassen: im warmen Thermalwasser entspannen, zur Ruhe kommen und einfach Zeit für sich genießen.

Auch kulinarisch wird es gemütlich. Im **Postwirt** erwarten Sie saisonale Köstlichkeiten, regionale Spezialitäten und liebevoll zubereitete Gerichte – ganz entspannt im Rahmen der Halbpension oder à la carte.

Und das Schönste: Auch über Weihnachten und Silvester sind wir für Sie da. Verbringen Sie die Festtage ganz entspannt bei uns und starten Sie das neue Jahr mit Wärme, Genuss und einer kleinen Auszeit vom Alltag.

Wir freuen uns auf eine schöne Winterzeit mit Ihnen.

Ihre Gastgeber
Stefanie & Johannes Richstein

GASS THERMALHOTEL

Thermenhotel Gass | Finkenstraße 6 | 94072 Bad Füssing
+49 (0) 8531 2908-0 | info@thermenhotel-gass.de | **www.info@thermenhotel-gass.de**

Vertrautes genießen. Neues entdecken. Im Wellnesshotel Wittelsbach & Café O'lala



Im Wittelsbach in Bad Füssing verbinden sich erholsame Urlaubstage mit neuen Ideen. Direktorin Theresia Ragaller führt das Haus gemeinsam mit der Familie und dem Team weiter – mit einem offenen Ohr für die Gäste und viel Freude an der persönlichen Begegnung.

Auch kulinarisch gibt es Neuigkeiten: Unsere beiden neuen Küchendirektoren bringen frische Ideen ein und bereichern den Aufenthalt mit genussvollen Momenten.

Wenn die Tage kühler werden, laden warmes Thermalwasser, wohltuende Saunagänge und entspannte Stunden im Wellnessbereich zum Abschalten ein. Im Café O'lala bleibt Zeit für Kaffee und Kuchen, einen gemütlichen Austausch oder einen Drink am Abend.

Ob für eine kleine Pause vom Alltag oder einen längeren Aufenthalt:
Wir freuen uns auf bekannte Gesichter und alle, die das Wittelsbach neu entdecken möchten.

Neue Café O´lala Öffnungszeiten: : Montag – Sonntag 12:00 – 20:30 Uhr | Mittwoch: geschlossen



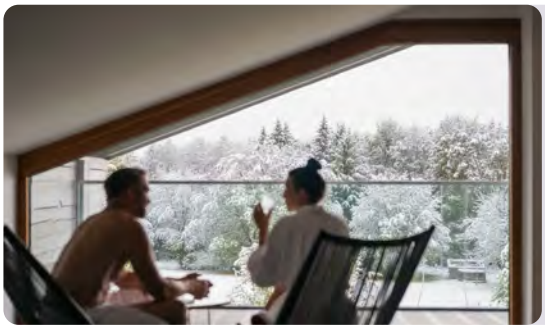

Unser Novemberbrunch:
08.11. – Entenbrunch
Änderungen vorbehalten

WELLNESSHOTEL WITTELSBACH | Hotel Wittelsbach Betriebs GmbH
Beethovenstrasse 8, 94072 Bad Füssing | Tel.: 08531 952-298 | info@wellnesshotel-wittelsbach.de **| www.wellnesshotel-wittelsbach.de**

HOTEL WITTELSBACH

Thermenhotel SONNENHOF****
Gesundheit – alles unter einem Dach



Im Thermenhotel SONNENHOF finden Sie vieles direkt im Haus: Physiotherapie (auch auf Arztrezept), Kurarzt, eigenes Thermal-Innen- und Außenbecken, Saunalandschaft und beliebte Kulinarik. So lassen sich Kur, therapeutische Anwendungen, Thermalbaden und erholsame Urlaubstage angenehm miteinander verbinden. Auch **beihilfeberechtigte Gäste** können ihren Kuraufenthalt im SONNENHOF verbringen. Ebenso willkommen sind Selbstzahler und Gäste mit ärztlicher Verordnung.



Passend dazu bietet der SONNENHOF Gesundheits-, Thermalbad-, Saison- und Festtagsarrangements – hier eine Auswahl:

- **Longevity-Woche | 7** – Gesundheit bewusst gestalten
- **Gelenke & Rücken | 7 | 10** – beweglich und aktiv bleiben
- **Kur-Woche | 7** – Zeit für Ihre Gesundheit
- **Winterkuschel-Woche | 7 für 6** – Thermalbaden & Winterauszeit
- **Ergänzt wird der Aufenthalt durch die beliebte SONNENHOF-Kulinarik**
  Abwechslungsreiche Menüs und ausgewählte Longevity-Gerichte

Ein besonderer Abend im SONNENHOF | Dienstag 3. November | 20.00 Uhr
SPIEGEL-Bestseller-Autor Titus Müller ist zu Gast und liest aus seinem Roman ›**Die geheime Mission**‹. Wir laden herzlich ein – **der Eintritt ist frei**.

THERMENHOTEL SONNENHOF ★★★★
Vitalität und Wohlbefinden in Bad Füssing

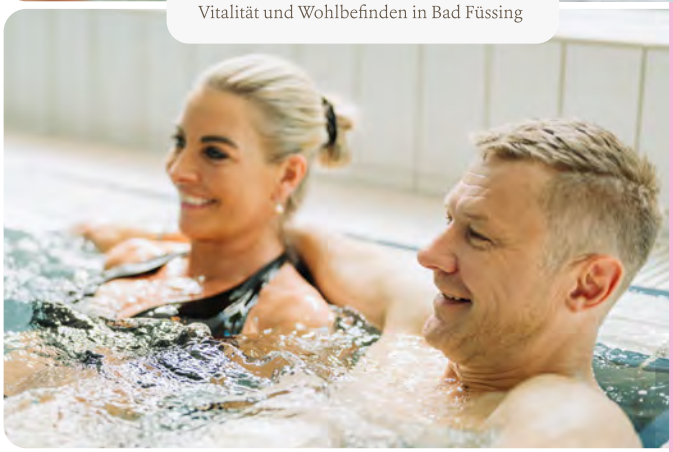

Thermenhotel SONNENHOF**
Schillerstraße 4, D-94072 Bad Füssing
nur 2 Gehminuten zum Kur- & GästeService

Telefon +49 (0)8531 2264-0
info@thermenhotel-sonnenhof.de
www.thermenhotel-sonnenhof.de

zu den Arrangements





Neue Schmankerl beim Kirchawirt

Wer in der Region gern gemütlich einkehrt und die bayerische Wirtshausküche schätzt, darf sich beim Kirchawirt auf neue Schmankerl freuen. Ob saftige Ripperl am Samstag, ofenfrische Ente am Sonntag oder eine herzhafte Schmankerlpfanne in geselliger Runde am Mittwoch – hier kommen Liebhaber deftiger Klassiker auf ihre Kosten.

Ripperl Samstag: Saftige Beef Short Ribs, bekannt aus der Weideneder Hütte, sowie klassische BBQ-Ripperl. Dazu gibt es verschiedene Dips, knusprige Wedges und Krautsalat.

Enten Sonntag: Die ofenfrische Ente wird mit Kartoffelknödeln und Blaukraut serviert – ein Genuss für alle Liebhaber der bayerischen Küche.

Pfandl Mittwoch: Mit der Kirchawirt-Schmankerlpfanne erwartet die Gäste eine Auswahl bayerischer Wirtshausklassiker. Das Gericht ist ab zwei Personen erhältlich und eignet sich besonders für ein gemeinsames Essen in geselliger Runde.

Noch mehr Gutes auf der Wochenkarte

Dienstag: frische Kalbsleber „Berliner Art“
Donnerstag: Rindertatar vom hiesigen Weiderind

Öffnungszeiten

Dienstag – Samstag 17:00 Uhr – 21:30 Uhr
Sonntag: 11:30 Uhr – 14:00 Uhr & 17:00 Uhr – 21:30 Uhr

DAS MÜHLBACH thermal retreat & wellness resort ★★★★S | Kirchawirt 1798

DAS MÜHLBACH - thermal retreat & wellness resort - KIRCHAWIRT - Sushi Club
Bachstr. 15, 94072 Bad Füssing / Dorfplatz Safferstetten | Tel.: 08531 2780 | **www.muehlbach.de**

FREQUENZ-THERAPIE IM BIO-THERMALHOTEL FALKENHOF****S



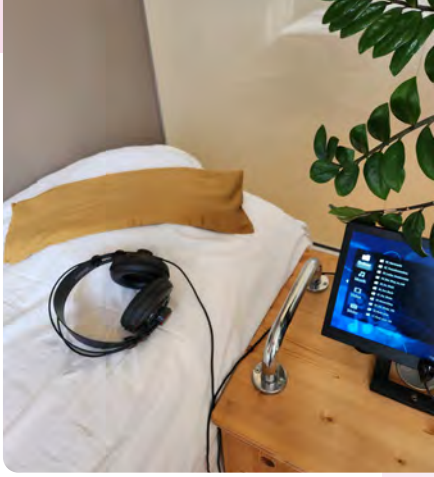

„Klangreise auf dem Klangbett“

Klangheilung ist eine wunderbare Möglichkeit, die eigene Wahrnehmung zu verfeinern. Die Klangwelten, die entstehen, entführen Sie in innere Bilderwelten, wecken Assoziationen oder Körperempfindungen und tragen Sie in farbige, weite Räume. Jede Reise ist einmalig.

Die Harmonisierung von Körper und Geist durch Klangschwingungen ist so sanft wie ein Gebet, das alle Zellen berührt.



Wirkung des Klangbettes:

Körperliche Schmerzen | Muskuläre Verspannungen | Nervosität, Unruhe, Schwermut
Erleichterung der Rehabilitation nach einer OP | Stress, Burn out | Erholsamerer Schlaf

Dauer / Preise: 30 Minuten – 49,- €

Wenn du das Universum verstehen willst, denke an die Begriffe Energie, Frequenz und Schwingung. **Nikola Tesla (Techniker und Forscher)**

Terminreservierung in der „Falkenhof-Vitaloase“ unter Tel. 08531 / 9743

Falkenhof BIO THERMALHOTEL ****

Bio-Vitalhotel Falkenhof GmbH + Co KG | Paracelsusstraße 4, 94072 Bad Füssing
T. 08531 9743 | info@hotel-falkenhof.de | **www.hotel-falkenhof.de**

BIO HOTELS

ECHT. SPASS.

VORHANG AUF FÜR DEN THERME EINS - FAMILIENTAG



Am Sonntag, 8. November

verwandelt sich das Hallenbad von 11 bis 17 Uhr in eine zauberhafte Erlebniswelt für die ganze Familien. Unter dem Motto „Zirkuszauber“ erwartet Sie ein abwechslungsreicher Familientag voller Spiel, Spaß und magischer Momente.

Kreativecke | Fotobox | Zauberschule
lustige Geschicklichkeitsspiele | Badespaß

Weitere Termine:
So, 6.12.26 | So, 21.02.27 | So, 4.4.27 | So, 7.11.27 | 5.12.27

THERME EINS BAD FÜSSING

THERME EINS SAUNA HOF BAD FÜSSING

THERME EINS & SAUNAHOF | www.thermeeins.de
Kurallee 1, 94072 Bad Füssing | T +49 (0)8531 9446-0 | info@thermeeins.de

Weitere Events & Aktionen



€ 45,–

Statt € 62,00

Preis pro Person

Massagetermine möglich
von 08:30 - 10:30 Uhr

THERME EINS

BAD FÜSSING

THERME EINS & SAUNAHOF | Therme | Betriebsgesellschaft GmbH
Stefan Haßfurter | Kurallee 1 | 94072 Bad Füssing
T +49 (0)8531 9446-0 | info@thermeeins.de

ECHT. GUTER START.

WOHLFÜHLMORGEN

- **THERME EINS** | 3 Stunden
- **+ Rücken-/ Nackenmassage** | 25 min.
- **+ Kleines Frühstück**
  Heißgetränk mit Croissant o. Butterbreze

Alle Wellnessanwendungen der THERME EINS
finden Sie auf: **shop.thermeeins.de**

www.thermeeins.de

ECHT. ERHOLSAM.

BAD FÜSSING WEIHNACHTSZEIT 2026

BAD FÜSSINGER
Winterzauber

Vom 24.11. - 24.12.2026
20 % Preisnachlass
auf ALLE Veranstaltungstickets*







19. bis 22. Nov. & 26. bis 29. Nov.

Bad Füssing verwandelt sich auch in diesem Jahr wieder in ein Weihnachts-Wunderland. Inmitten des winterlich geschmückten Kurwaldes und der Kurhäuser finden Sie traditionelles Kunsthandwerk und zahlreiche gastronomische Schmankerl.

Lichter-/Laser-Show am Winterzaubergelände:

Täglich jede Stunde ab 17.00 Uhr

62 Aussteller

Wunderschönes Ambiente im Kurwald - tolles Bühnenprogramm

NEU Perchtenarena:

Täglich um 18:30 Uhr neben dem Bürgermeister Frankenberger Haus.

Erstmalig Eisschnitz Workshop:

Gemeinsam mit einem professionellen Eiskünstler gestalten die Teilnehmenden ihr eigenes Kunstwerk aus Eis. Die Workshops finden an beiden Winterzauber-Wochenenden jeweils donnerstags und freitags ab 17 Uhr statt und dauern rund zwei Stunden. Pro Termin können acht Personen ab 16 Jahren teilnehmen. Die fertigen Eisskulpturen werden anschließend auf dem Veranstaltungsgelände ausgestellt.



26.12.
Bad Füssinger Weihnachtsgala
mit Stefanie Hertel,
die Grubertaler & Romy

*ausgenommen Fremd-Kirchen oder ähnliche Veranstaltungen. Solange der Vorrat reicht. Gültigkeitszeitraum: 24.11.2026 (ab 08:00 Uhr) bis 24.12.2026 (bis 24:00 Uhr) und nur über die Verkaufsstellen und Online-Ticket-Service des VeranstaltungsServiceCenter der Gemeinde Bad Füssing buchbar. Ticketverfügbarkeit ist begrenzt! Nicht mit anderen Preisnachlässen (Bad Füssing-Karte, etc.) kombinierbar. Ein gewerblicher Weiterverkauf ist nicht gestattet.

BAD FÜSSING

winterzauber-badfuessing.de